

แผนพัฒนาท้องถิ่น
(พ.ศ. ๒๕๖๑ - ๒๕๖๕)
ขององค์การบริหารส่วนตำบลนาสว่าง อำเภอเดชอุดม จังหวัดอุบลราชธานี

ส่วนที่ ๑ สภาพทั่วไปและข้อมูลพื้นฐาน

๑. ด้านกายภาพ

๑.๑ ที่ตั้ง

ที่ทำการองค์การบริหารส่วนตำบลนาสว่าง อยู่ทางทิศเหนือของที่ว่าการอำเภอเดชอุดม ตั้งอยู่ เลขที่ ๙๙ หมู่ที่ ๑๒ บ้านโนนจิก ตำบลนาสว่าง อำเภอเดชอุดม จังหวัดอุบลราชธานี มีระยะทางไปตามถนนอุบลราชธานี – เดชอุดม ถนนหลวงหมายเลข ๒๔ ประมาณ ๒๐ กิโลเมตร และอยู่ทางทิศใต้ของศาลากลางจังหวัดอุบลราชธานี ประมาณ ๓๐ กิโลเมตร

มีเนื้อที่ประมาณ ๕๒ ตารางกิโลเมตร หรือ ๓๒,๕๐๐ ไร่

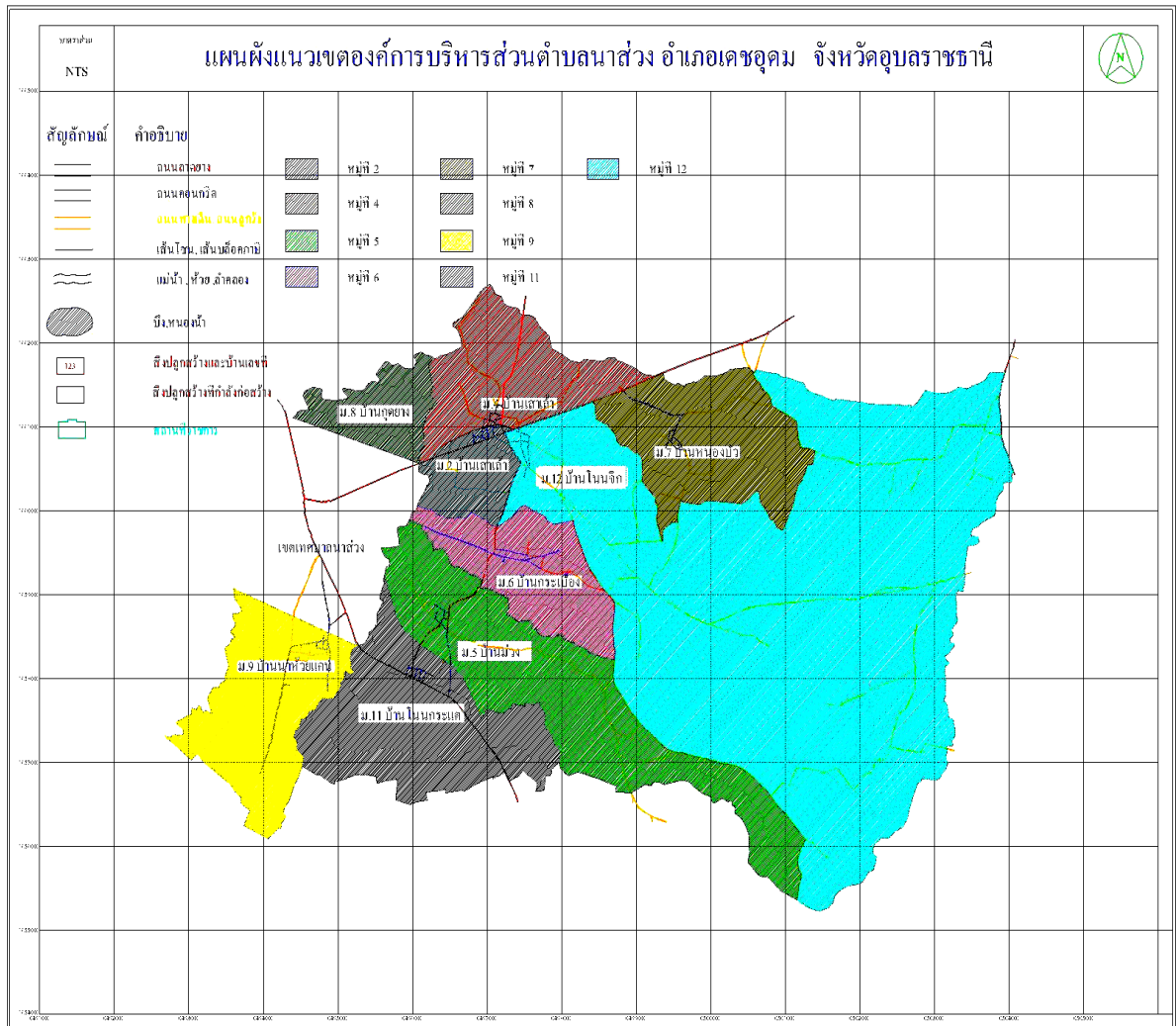

แผนที่ : เขตพื้นที่องค์การบริหารส่วนตำบลนาสว่าง อำเภอเดชอุดม จังหวัดอุบลราชธานี

๑.๒ ลักษณะภูมิประเทศ

พื้นที่ทางกายภาพเป็นพื้นที่ราบ มีลำน้ำไหลผ่านหลายสาย และพื้นที่ราบลาดเอียงไปทางทิศตะวันตกของตำบลในพื้นที่หมู่ที่ ๕,๖ และ ๑๑

อาณาเขต

ทิศเหนือ	ติดเขต	องค์การบริหารส่วนตำบลนาดี	อำเภอนาเยีย
ทิศใต้	ติดเขต	องค์การบริหารส่วนตำบลป่าโมง	อำเภอเดชอุดม
ทิศตะวันออก	ติดเขต	องค์การบริหารส่วนตำบลนาเยีย	อำเภอนาเยีย
ทิศตะวันตก	ติดเขต	เทศบาลตำบลนาสว่าง	อำเภอเดชอุดม

๑.๓ ลักษณะภูมิอากาศ

ภูมิอากาศโดยทั่วไปคล้ายกับจังหวัดอื่นๆ ในภาคตะวันออกเฉียงเหนือ คือ มีอากาศร้อนจัดในฤดูร้อนและอากาศค่อนข้างหนาวในฤดูหนาว ส่วนในฤดูฝนจะมีฝนตกชุกในช่วงเดือนพฤษภาคมถึง เดือนกันยายน

๑.๔ ลักษณะของดิน

คุณสมบัติของดินทั่วไปของจังหวัดอุบลราชธานี แบ่งออกเป็น

๑. ดินร่วน - ดินร่วนปนทราย ส่วนใหญ่จะอยู่บริเวณที่ราบลุ่มแม่น้ำ
๒. ดินร่วนทราย - ดินร่วนปนทราย เป็นดินตามบริเวณที่ราบสูงทั่วไป มีความอุดมสมบูรณ์ต่ำ
๓. ดินร่วนปนเหนียว - ดินร่วนเหนียว จะมีอยู่บริเวณที่ราบลุ่มทั่วไปมีความอุดมสมบูรณ์ปานกลาง

๑.๕ ลักษณะของแหล่งน้ำ

แหล่งน้ำธรรมชาติ

ตำบลนาสว่างเป็นตำบลที่มีลำน้ำสำคัญสองสายรอบล้อมทำให้มีน้ำเพื่อการเกษตร และแหล่งสัตว์น้ำที่สำคัญ ดังนี้

๑) ลำห้วยข้าวสาร เป็นลำน้ำที่ไหลผ่านด้านทิศเหนือตลอดแนวของตำบล กั้นระหว่างตำบลนาสว่างและตำบลเมืองศรีโค มีน้ำไหลหลากช่วงฤดูฝน และน้ำขุดฤดูแล้ง แต่สามารถใช้ประโยชน์ในการเกษตรฤดูแล้งได้พอสมควร สร้างรายได้เสริมนอกฤดูทำนาให้กับเกษตรกรในตำบลนาสว่างได้ทุกปี

๒) ลำห้วยแคน เป็นลำน้ำที่ไหลผ่านด้านทิศใต้ตลอดแนวของตำบล บางช่วงกั้นระหว่างตำบลนาสว่างและตำบลป่าโมง มีน้ำไหลหลากช่วงฤดูฝน และน้ำขุดฤดูแล้ง แต่สามารถใช้ประโยชน์ในการเกษตรฤดูแล้งได้พอสมควร สร้างรายได้เสริมนอกฤดูทำนาให้กับเกษตรกรในตำบลนาสว่างได้ทุกปี

๑.๖ ลักษณะของไม้และป่าไม้

พื้นที่ป่าไม้มีเนื้อที่ประมาณ ๓๒๐ ไร่ คิดเป็นร้อยละ ๑๓ ของพื้นที่ตำบล ลักษณะป่าไม้ที่พบได้แก่ ป่าเต็งรัง หรือป่าแดงที่มีอยู่ทั่วไป ป่าดิบแล้งและป่าผสมในเขตบ้านกุดยาง หมู่ ๘ ส่วนป่าเบญจพรรณมีอยู่ในบริเวณหมู่บ้านต่างๆ ไม้ส่วนใหญ่ เป็นไม้กระยาเลย ได้แก่ ไม้ยาง ไม้ตะแบก ไม้แดง ไม้ประดู่ แต่ป่าไม้ที่เหลือไม่เพียงพอที่จะรักษาสภาพความสมดุลตามธรรมชาติ และการพังทลายของดิน

๒. ด้านการเมือง/การปกครอง

๒.๑ เขตการปกครอง

องค์การบริหารส่วนตำบลนาสว่าง แบ่งเขตการปกครองออกเป็น ๙ หมู่บ้าน ได้แก่ บ้านเสาเล้า หมู่ ๒, บ้านเสาเล้า หมู่ ๔, บ้านม่วง หมู่ ๕, บ้านกระเบื้อง หมู่ ๖, บ้านหนองบัว หมู่ ๗, บ้านกุดยาง หมู่ ๘, บ้านนาห้วยแคน หมู่ ๙, บ้านโนนกระแต หมู่ ๑๑ และ บ้านโนนจิก หมู่ ๑๒

๒.๒ การเลือกตั้ง

การเลือกตั้งผู้บริหารและสมาชิกสภาองค์การบริหารส่วนตำบล ตามพระราชบัญญัติสภาตำบล และองค์การบริหารส่วนตำบล พ.ศ. ๒๕๓๗ และที่แก้ไขเพิ่มเติมถึงปัจจุบัน มีจำนวน ๙ หมู่บ้าน หากมีการเลือกตั้ง ในครั้งหน้า จะมีผู้บริหารท้องถิ่น (นายกองค์การบริหารส่วนตำบล) จำนวน ๑ คน จะมีการเลือกตั้งสมาชิกสภาองค์การบริหารส่วนตำบลหมู่บ้านละ ๒ คน จำนวน ๙ หมู่บ้าน รวมเป็น ๑๘ คน

๓. ประชากร

๓.๑ ข้อมูลเกี่ยวกับจำนวนประชากร รายละเอียดดังนี้

หมู่ที่	ชื่อบ้าน	จำนวนประชากร			จำนวนครัวเรือน	ชื่อผู้นำ
		ชาย	หญิง	รวม		
๒	บ้านเสาเล้า	๒๙๕	๒๘๗	๕๘๒	๑๘๑	นายแสวง กะพัง
๔	บ้านเสาเล้า	๕๐๕	๕๒๓	๑,๐๒๘	๒๔๙	นายณรงค์ อำพันธ์
๕	บ้านม่วง	๓๒๑	๓๔๘	๖๖๙	๒๐๖	นายไพฑูรย์ สดชื่น
๖	บ้านกระเบื้อง	๓๒๕	๓๕๓	๖๗๘	๒๔๗	นายนิวัฒน์ ไชยวงศ์ (กำนัน)
๗	บ้านหนองบัว	๒๒๗	๒๐๐	๔๒๗	๑๒๗	นายไพโรจน์ คำพะทา
๘	บ้านกุดยาง	๘๖	๔๗	๑๓๓	๓๘	นายหอมอง กรงาม
๙	บ้านนาห้วยแคน	๓๗๑	๓๘๐	๗๕๑	๒๓๗	นายบุญเพ็ง แสงงาม
๑๑	บ้านโนนกระแต	๓๗๙	๔๒๙	๘๐๘	๒๕๓	นายอุทิศ แก้วแสง
๑๒	บ้านโนนจิก	๓๘๙	๓๗๖	๗๖๕	๒๕๔	นายนิพนธ์ การุณรัตน์
รวม		๒,๘๙๘	๒,๙๔๓	๕,๘๔๑	๑,๗๙๒	

๓.๒ ช่วงอายุและจำนวนประชากร

ข้อมูล ณ สิ้นเดือนเมษายน ๒๕๖๒ องค์การบริหารส่วนตำบลนาสว่าง มีประชากรทั้งสิ้น ๕,๘๔๑ คน

(ข้อมูล ณ เดือนเมษายน พ.ศ. ๒๕๖๒ กรมการปกครอง กระทรวงมหาดไทย)

- มีความหนาแน่นเฉลี่ย ๑๑๒ คน / ตารางกิโลเมตร
- มีความหนาแน่นเฉลี่ย ๓.๒๕ คน / ครัวเรือน

๔. สภาพสังคม

๔.๑ การศึกษา

๑) โรงเรียนระดับประถมศึกษาในเขตพื้นที่องค์การบริหารส่วนตำบล จำนวน ๕ แห่ง

โรงเรียน/ระดับ	อนุบาล (คน)	ป.๑ (คน)	ป.๒ (คน)	ป.๓ (คน)	ป.๔ (คน)	ป.๕ (คน)	ป.๖ (คน)	รวม (คน)
เสาเล้า	๓๘	๒๓	๓๕	๒๔	๑๘	๒๒	๑๘	๑๗๘
กระเบื้อง	๙	๔	๗	๖	๗	๗	๗	๔๗
หนองบัว	๗	๒	๔	๑	๖	๖	๔	๓๐
นาห้วยแคน	๑๘	๒๐	๒๔	๑๓	๑๗	๑๔	๑๒	๑๑๘
ม่วงโนนกระแต	๒๕	๑๓	๙	๑๔	๑๓	๑๓	๑๔	๑๐๑
รวม	๙๗	๖๒	๗๙	๕๘	๖๑	๖๒	๕๕	๔๗๔

๒) ศูนย์พัฒนาเด็กเล็กก่อนวัยเรียนที่สังกัดองค์การบริหารส่วนตำบลนาสว่าง มีจำนวน ๒ แห่ง

ชื่อศูนย์พัฒนาเด็กเล็ก	จำนวนนักเรียน (คน)		รวม
	ชาย	หญิง	
ศูนย์พัฒนาเด็กเล็กบ้านโนนกระแต หมู่ที่ ๑๑	๑๒	๑๒	๒๔
ศูนย์พัฒนาเด็กเล็กบ้านโนนจิก หมู่ที่ ๑๒	๓๑	๓๓	๖๔
รวม	๔๓	๔๕	๘๘

๔.๒ การสาธารณสุข

ในเขตพื้นที่องค์การบริหารส่วนตำบลนาสว่าง มีโรงพยาบาลส่งเสริมสุขภาพระดับตำบลที่ตั้งในพื้นที่จำนวน ๑ แห่ง และประชาชนใช้บริการโรงพยาบาลส่งเสริมสุขภาพระดับตำบลประจำตำบลนาสว่าง ตั้งอยู่ที่ หมู่ที่ ๑๒ บ้านโนนจิก และใช้ส้วมราดน้ำร้อยละ ๑๐๐

๔.๓ อาชญากรรม

สถิติอาชญากรรมในเขตองค์การบริหารส่วนตำบลนาสว่าง มีข้อมูลเกี่ยวกับคดีต่าง ๆ ดังนี้

๑. คดีอุกฉกรรจ์และสะเทือนขวัญ

- ฆ่าผู้อื่น

๒. คดีประทุษร้ายต่อชีวิตร่างกายเพศ

- ฆ่าโดยเจตนา

- ฆ่าโดยไม่เจตนา

- พยายามฆ่า

- ทำร้ายร่างกาย

๓. คดีประทุษร้ายต่อทรัพย์

- ลักทรัพย์

๔.๔ ยาเสพติด

ดำเนินการป้องกันกลุ่มเสี่ยง และประชาชนทั่วไปไม่ให้เข้าไปเกี่ยวข้องกับยาเสพติด ด้วยการรวมพลังทุกภาคส่วนเป็นพลังแผ่นดินในการต่อสู้กับยาเสพติดโดยมีการจัดตั้งศูนย์ฯประจำองค์การบริหารส่วนตำบลนาสว่าง และมีนายองค์การบริหารส่วนตำบลนาสว่างเป็นประธาน

๔.๕ การสังคมสงเคราะห์

องค์การบริหารส่วนตำบลนาสว่าง มีการจัดตั้งศูนย์ช่วยเหลือสายด่วน ๑๑๓๓ ซึ่งที่ตั้งศูนย์อยู่ในสำนักงานองค์การบริหารส่วนตำบลนาสว่างมีเจ้าหน้าที่ที่รับผิดชอบโดยตรง

๕. ระบบบริการพื้นฐาน

๕.๑ การคมนาคมขนส่ง

การคมนาคม มีทางหลวงจังหวัด หมายเลข ๒๔ ทางหลวงจังหวัด หมายเลข ๒๒๑๓ ถนนทางหลวงชนบทอุบลราชธานี หมายเลข ๓๐๕๔ ถนนทางหลวงชนบทอุบลราชธานี หมายเลข ๒๐๘๐ และถนน รพช. อบ. ๓๓๓๓๓ เป็นเส้นทางหลักในการคมนาคมติดต่อกันภายในตำบลนาสว่าง และตำบลใกล้เคียง อีกทั้งยังมีเส้นทางติดต่อระหว่างตำบล และหมู่บ้านต่างๆ ดังนี้

-ทางหลวงแผ่นดินหมายเลข ๒๔ จากหมู่ที่ ๙ และหมู่ที่ ๑๑ เข้าสู่ตำบลป่าโมง

-ทางหลวงแผ่นดินหมายเลข ๒๔ จากหมู่ ๑๑ และหมู่ที่ ๙ เข้าสู่เทศบาลตำบลนาสว่าง

-ทางหลวงจังหวัด หมายเลข ๒๒๑๓ จากหมู่ที่ ๘ หมู่ที่ ๒ หมู่ ๔ และหมู่ ๗ ติดต่อกับตำบลนาดี

เทศบาลตำบลนาจวน

-ถนนคอนกรีตและถนนลูกรังภายในตำบล จากหมู่ ๔ หมู่ ๔ หมู่ ๑๒ หมู่ ๖ และหมู่ ๗ ติดต่อกับตำบลนาดี และตำบลนาเรือง

-ถนนคอนกรีตและถนนลูกรังภายในตำบลซึ่งแยกจากทางหลวงแผ่นดิน หมายเลข ๒๔ เข้าสู่ทางหลวงชนบทอุบลราชธานี หมายเลข ๒๐๘๐ หมู่ที่ ๙ ติดต่อกับตำบลป่าโมง

-ถนนคอนกรีตและถนนลูกรังภายในตำบลซึ่งแยกจากทางหลวงแผ่นดิน หมายเลข ๒๔ เข้าสู่ทางหลวงชนบทอุบลราชธานี หมายเลข ๒๐๘๐ หมู่ที่ ๙ ติดต่อกับตำบลป่าโมง

๕.๒ การไฟฟ้า

มีไฟฟ้าครบทั้ง ๑๒ หมู่บ้าน จำนวนครัวเรือนที่มีไฟฟ้าใช้ทั้งหมด ๓,๐๗๐ ครัวเรือน คิดเป็นร้อยละ ๑๐๐ ของครัวเรือนทั้งหมด

๕.๓ การประปาการประปา

องค์การบริหารส่วนตำบลนาสว่าง มีประปาหมู่บ้าน ทั้งหมด ๒๐ แห่ง โดยมีประจำอยู่ทุกหมู่บ้าน

๕.๔ โทรศัพท์

ชุมชนในเขตองค์การบริหารส่วนตำบลนาสว่าง มีเลขหมาย และมีโทรศัพท์สาธารณะจำนวน ๔,๓๗๙ เลขหมาย

๕.๕ ไปรษณีย์ หรือการสื่อสาร หรือการขนส่ง และวัสดุ ครุภัณฑ์

ที่ทำการไปรษณีย์โทรเลข ๑ แห่ง ตั้งอยู่บริเวณสามแยกบ้านนาห้วยแคน หมู่ที่ ๙ มีบริการตู้โทรศัพท์สาธารณะ ๘ แห่ง ตั้งอยู่ หมู่ที่ ๒ , ๔ , ๕ , ๗ , ๙ , ๑๑ , ๑๒

๖. ระบบเศรษฐกิจ

ประชาชนในเขตองค์การบริหารส่วนตำบลนาสว่าง ส่วนใหญ่จะประกอบอาชีพด้านเกษตรกรรม ได้แก่ ทำไร่ ทำสวน ทำนา เลี้ยงสัตว์ รองลงมาได้แก่ รับจ้างทั่วไป ค้าขายและรับราชการ/รัฐวิสาหกิจ ฯลฯ สภาพเศรษฐกิจโดยทั่วไป โครงสร้างทางเศรษฐกิจขึ้นอยู่กับสาขาเกษตรกรรม สาขาการศึกษา และสาขาการขนส่งขายปลีกเป็นสำคัญ

๖.๑ การเกษตร

ประชากรในเขตองค์การบริหารส่วนตำบล มีอาชีพด้านการเกษตรเป็นส่วนใหญ่ โดยมีการทำนา ปีเป็นหลัก มีการปลูกพืชไร่ที่สำคัญคือ ข้าวโพด การปลูกมันสำปะหลัง การปลูกไม้ยืนต้นที่สำคัญคือ ยางพารา การปลูกไม้ผลที่สำคัญคือ มะม่วง มะขาม ลำไย การปลูกพืชผักที่สำคัญ พริกเม็ดใหญ่ (พริกหัวเรือ) มีการเลี้ยงสัตว์ และทำประมงในบางพื้นที่ของตำบล

๖.๒ การประมง

การประมงของประชาชนในเขตพื้นที่องค์การบริหารส่วนตำบลนาสว่าง ประกอบด้วย

- ๑) การเพาะเลี้ยงสัตว์น้ำจืด แบ่งเป็น การเลี้ยงปลาในบ่อดิน การเลี้ยงปลาในกระชัง
- ๒) การจับสัตว์น้ำจากแหล่งน้ำธรรมชาติ

๖.๓ การปศุสัตว์

การเลี้ยงสัตว์ส่วนใหญ่เลี้ยงโดยเกษตรกรรายย่อย ได้แก่ โคเนื้อ กระบือ ไก่ไข่ ไก่เนื้อ และสุกร

๖.๔ การบริการ

เขตองค์การบริหารส่วนตำบลนาสว่าง ยังไม่มีสถานประกอบการด้านบริการ

๖.๕ การท่องเที่ยว

เขตองค์การบริหารส่วนตำบลนาสว่าง ยังไม่มีสถานประกอบการด้านการท่องเที่ยว

๖.๖ อุตสาหกรรม

เขตองค์การบริหารส่วนตำบลนาสว่าง ยังไม่มีสถานประกอบการด้านอุตสาหกรรม

๖.๗ การพาณิชย์และกลุ่มอาชีพ

กลุ่มหัตถกรรมจากกะลามะพร้าว	หมู่ที่ ๑๑
กลุ่มออมทรัพย์	หมู่ที่ ๒
กลุ่มร้านค้าชุมชน	หมู่ที่ ๕ , ๔ , ๗
กลุ่มเกษตรกร	หมู่ที่ ๒ , ๔

๖.๘ แรงงาน

แรงงานส่วนใหญ่จะเป็นระดับครอบครัว ส่วนหนึ่งจะอพยพเข้าไปทำงานตามเมืองใหญ่และจะกลับมาทำนาในฤดูทำนา

๗. ศาสนา ประเพณี วัฒนธรรม

๗.๑ การนับถือศาสนา

ประชาชนภายในเขตองค์การบริหารส่วนตำบลนาสว่าง ส่วนใหญ่นับถือศาสนาพุทธ จึงมีวัด และ สำนัก

กระจายตัวกันอยู่ทั่วไปในพื้นที่ครอบคลุมทั้ง ๙ หมู่บ้าน ดังนี้

๑. วัดบ้านเสาเล้า หมู่ ๒ และ ๔
๒. วัดป่าพนาวัลย์ บ้านโนนจิก หมู่ ๑๒
๓. วัดบ้านหนองบัว และวัดป่าหนองบัว หมู่ ๗
๔. วัดบ้านกระเบื้อง หมู่ ๖
๕. วัดบ้านม่วง หมู่ ๕
๖. วัดบ้านโนนกระแต หมู่ ๑๑
๗. วัดบ้านนาห้วยแคน หมู่ ๙
๘. วัดบ้านกุดยาง หมู่ ๘

๗.๒ ประเพณีและงานประจำปี

๑) การกินตอง หมายถึง งานพิธีมงคลสมรสซึ่งมีความแตกต่างกับที่อื่นอยู่บ้างในส่วนปลีกย่อย โดยมักจะเรียกพิธีแต่งงานว่า “การกินตอง” ซึ่งหมายความในลักษณะผูกพันเกี่ยวตองฝ่ายหญิงฝ่ายชายจะเป็นตองซึ่งกันและกันเรียกว่า “พ่อตอง แม่ตอง”

๒) การทำบุญบั้งไฟ ประเพณีทำบุญบั้งไฟ คือบุญเดือนหกทำขึ้นบูชาอารักษ์มเหศักดิ์ หลักเมืองถือเป็นประเพณีขอฝนที่ได้ทำมาตั้งแต่บรรพกาล คือบั้งไฟน้อย บั้งไฟหมื่น บั้งไฟแสน การแห่บั้งไฟมักจะจัดเป็นขบวนพอรำหรือเซิ้ง ซึ่งมีลีลาที่งดงามอ่อนช้อยตามประเพณีของหมู่บ้านนั้นๆ

๓) การทำบุญข้าวประดับดิน การทำบุญข้าวประดับดินนิยมทำกันในวันแรม ๑๓ - ๑๔ ค่ำ เดือนเก้า โดยการห่ออาหารหรือของขบเคี้ยวเป็นห่อนำไปถวายทานหรือนำไปห้อยตามต้นไม้บ้าง ด้วยเหตุนี้จึงเรียกข้าวประดับดิน

๔) การทำบุญข้าวสาก ชาวบ้านนิยมทำกันในวันขึ้นสิบค่ำ เดือนสิบ เรียกอีกอย่างหนึ่งว่า “งานบุญเดือนสิบ” ข้าวสากนั้นมาจากคำว่า “สลาก” เพราะบางเวลาถวายพระสงฆ์ไม่เจาะจงว่าถวายรูปใด จึงจัดทำเป็นสลากชื่อเจ้าภาพจับได้ของใครก็นำไปถวายตามนั้น

๕) การทำบุญออกพรรษา ชาวพุทธนิยมทำอันดับแรกคือการถวายปราสาทผึ้ง โดยใช้ไม้ไผ่จัก ตอกสานเป็นปราสาทล้อมและมุงด้วยกาบกล้วย เอาผึ้งไปต้มให้เปื่อยแล้วจุ่มเป็นดอกแล้วนำไปเสียบประดับ หลังคาปราสาทข้างในมีขนม นมเนย ข้าวต้ม กล้วย อ้อย เสือ หมอน ฝ้ายและอื่นๆ เวลาประมาณทุ่มเศษๆ จะแห่ไปทอดเพื่อถวายพระ

๖) ไหลเรือไฟ เป็นประเพณีที่นิยมทำกันในวันออกพรรษา คือการปล่อยเรือไฟ ชาวอุบลฯ เรียกว่า “ไหลเฮือไฟ” คือการนำเอาท่อนกล้วยหรือท่อนไม้มาทำเป็นรูปเรือ เวลาประมาณทุ่มเศษ ก็จะทำมาจุดไฟ โดยใช้ขี้ไต้หรือน้ำมันยางแล้วปล่อยเรือให้ไหลไปตามน้ำจะมีการตีฆ้องตีกลองตามวัดต่างๆ พระสงฆ์จะจัดทำเรือไฟขึ้นในวัดตรงหน้าโบสถ์ ตอนกลางคืนจะนำดอกไม้ธูปเทียนมาจุดบูชาเป็นพุทธบูชา

๗) ประเพณีแห่เทียนพรรษา เป็นประเพณีทางพุทธศาสนาของชาวจังหวัดอุบลราชธานี โดย

กำหนดให้จัดขึ้นในวันขึ้น ๑๕ ค่ำ เดือน ๘ และแรม ๑ ค่ำ เดือน ๘ ของทุกปี มีการประกวดต้นเทียน สำหรับต้นเทียนที่ส่งเข้าประกวดมี ๒ ประเภท คือประเภทติดพิมพ์และประเภทแกะสลัก และมีขบวนแห่อันวิจิตรตระการตา

๘) ประเพณีลอยกระทง เป็นประเพณีทางพุทธศาสนาของชาวจังหวัดอุบลราชธานี โดยกำหนดให้จัดขึ้นในวันขึ้น ๑๕ ค่ำ เดือน ๑๒ ของทุกปี

๗.๓ ภูมิปัญญาท้องถิ่น ภาษาถิ่น

ภูมิปัญญาท้องถิ่นในเขตองค์การบริหารส่วนตำบลนาสว่าง มีหลายสาขา และกระจายอยู่หลายหมู่บ้าน ภูมิปัญญาที่แสดงถึงผลผลิตด้านเกษตรกรรม โภชนาการ อาหารแปรรูป ที่สำคัญเช่น การทำปุ๋ยจุลินทรีย์ เป็นต้น ภูมิปัญญาด้านหัตถกรรม เช่น ผ้าไหม กระติ๊บ ภูมิปัญญาทั้ง ๓ ด้าน จัดว่าอยู่ในศักยภาพระดับสูงมาก มีความโดดเด่นเป็นพิเศษ ส่วนภูมิปัญญาด้านแพทย์แผนไทย สมุนไพร เช่น การปลูกสมุนไพร และยังมีกิจกรรมที่แสดงถึงภูมิปัญญาด้านศิลปวัฒนธรรม ประเพณี วรรณกรรม เช่น การฟื้นฟูศิลปะพื้นบ้าน มีการพอรำ เป็นต้น ถือได้ว่าภูมิปัญญาทั้งสองด้านนี้อยู่ในระดับค่อนข้างสูง นอกจากนี้มี ด้านอนุรักษ์ทรัพยากรธรรมชาติและสิ่งแวดล้อม เช่น การปลูกต้นไม้เนื่องในวันพ่อ จัดอยู่ในศักยภาพปานกลาง เพราะเป็นโครงการที่จัดทำขึ้นเพื่อท้องถิ่นเท่านั้นและประชาชนส่วนใหญ่ใช้ภาษาถิ่นอีสาน

๗.๔ สินค้าพื้นเมืองและของที่ระลึก

สินค้า OTOP ขององค์การบริหารส่วนตำบลนาสว่าง มีกลุ่มผู้ผลิต ผู้ประกอบการ OTOP จำนวน ๑ ราย คือกลุ่มหัตถกรรมแกะสลักกะลามะพร้าว

๘. ทรัพยากรธรรมชาติ

๘.๑ น้ำ แหล่งน้ำธรรมชาติ

เขตองค์การบริหารส่วนตำบลนาสว่างมีแหล่งน้ำธรรมชาติ คือลำห้วย ๒ แห่ง ดังนี้

๑) ลำห้วยข้าวสาร เป็นแม่น้ำที่ไหลผ่านพื้นที่ครอบคลุมหลายหมู่บ้าน คือ บ้านกุดยาง หมู่ ๘ บ้านเสาเล้า หมู่ ๒ และบ้านเสาเล้า หมู่ ๔ ไปบรรจบกับแม่น้ำมูลที่อำเภอโขงเจียมอันเป็นเส้นกั้นเขตแดนระหว่างประเทศไทยกับ สปป.ลาว

๒) ลำห้วยแคน เป็นแม่น้ำที่ไหลผ่านพื้นที่ครอบคลุมหลายหมู่บ้าน คือ บ้านนาห้วยแคน หมู่ ๙ บ้านกระเบื้อง หมู่ ๖ และบ้านเสาเล้า หมู่ ๔ ไปบรรจบกับแม่น้ำมูลที่อำเภอโขงเจียมอันเป็นเส้นกั้นเขตแดนระหว่างประเทศไทยกับ สปป.ลาว

๘.๒ ป่าไม้

ลักษณะป่าไม้ที่พบได้แก่ ป่าเต็งรัง หรือป่าแดงที่มีอยู่ทั่วไป ป่าดิบแล้งและป่าผสมในเขตบ้านหนองบัว ส่วนป่าเบญจพรรณมีครอบคลุมทั่วไปในทุกหมู่บ้าน ไม้ส่วนใหญ่ เป็นไม้กระยาเลย ได้แก่ ไม้ยาง ไม้ตะแบก ไม้แดง ไม้ประดู่ แต่ป่าไม้ที่เหลือไม่เพียงพอที่จะรักษาสภาพความสมดุลตามธรรมชาติและสภาพพังทลายของดิน

๘.๓ ภูเขา ไม่มีเพราะเขตพื้นที่องค์การบริหารส่วนตำบลนาสว่างทั้งหมดเป็นที่ราบ

๘.๔ ทรัพยากรธรรมชาติที่สำคัญ ขององค์กรปกครองส่วนท้องถิ่น

ทรัพยากรธรรมชาติในพื้นที่ส่วนมากจะเป็นผลผลิตจากการเกษตร เป็นส่วนเหลือใช้ เช่นฟางข้าวซึ่ง
ทุกปี เกษตรกรที่เพาะเห็ดฟางจะเก็บไว้เพาะเห็ดเพื่อจำหน่ายเสริมรายได้ ผลิตผลจากต้นไม้ในการทำฟืนและ
ถ่านไม้ใช้ในครัวเรือน อาหารป่าต่างๆที่พอมิในพื้นที่ เช่นเห็ด หน่อไม้ เป็นต้น

๑๐. อื่นๆ-.....

ส่วนที่ ๒ ยุทธศาสตร์การพัฒนากองกรปกครองส่วนท้องถิ่น

๑. ความสัมพันธ์ระหว่างแผนพัฒนาระดับมหภาค

๑.๑. แผนยุทธศาสตร์ชาติ ๒๐ ปี

การจัดทำแผนพัฒนาขององค์การบริหารส่วนตำบลจะต้องมีความสัมพันธ์ระหว่างแผนยุทธศาสตร์ชาติ เพื่อขับเคลื่อนการพัฒนาประเทศไปสู่ความมั่นคง มั่งคั่ง และยั่งยืน โดยร่างกรอบยุทธศาสตร์ชาติ ๒๐ ปี (พ.ศ. ๒๕๖๐ - ๒๕๗๙) สรุปย่อได้ ดังนี้

วิสัยทัศน์ “ประเทศไทยมีความมั่นคง มั่งคั่ง ยั่งยืน เป็นประเทศพัฒนาแล้ว ด้วยการพัฒนาตามหลักปรัชญาของเศรษฐกิจพอเพียง” หรือเป็นคติพจน์ประจำชาติว่า “มั่นคง มั่งคั่ง ยั่งยืน” ทั้งนี้วิสัยทัศน์ดังกล่าวจะต้องสนองต่อผลประโยชน์แห่งชาติอันได้แก่การมีเอกราชอธิปไตยและบูรณภาพแห่งเขตอำนาจรัฐ การดำรงอยู่อย่างมั่นคง ยั่งยืนของสถาบันหลักของชาติ การดำรงอยู่อย่างมั่นคงของชาติและประชาชนจากภัยคุกคามทุกรูปแบบ การอยู่ร่วมกันในชาติอย่างสันติสุข เป็นปึกแผ่นมีความมั่นคงทางสังคมท่ามกลางพหุสังคม และการมีเกียรติและศักดิ์ศรีของความเป็นมนุษย์ ความเจริญเติบโตของชาติ ความเป็นธรรม และความอยู่ดีมีสุขของประชาชน ความยั่งยืนของฐานทรัพยากรธรรมชาติสิ่งแวดล้อม ความมั่นคงทางพลังงานและอาหาร ความสามารถในการรักษาผลประโยชน์ของชาติภายใต้การเปลี่ยนแปลงของสภาวะแวดล้อมระหว่างประเทศ และการอยู่ร่วมกันอย่างสันติประสานสอดคล้องกันด้านความมั่นคงในประชาคมอาเซียนและประชาคมโลกอย่างมีเกียรติและศักดิ์ศรีไม่เป็นภาระของโลก และสามารถแก้วิกฤตประเทศที่มีศักยภาพทางเศรษฐกิจที่ต่ำกว่ายุทธศาสตร์ชาติในการที่จะบรรลุวิสัยทัศน์และทำให้ประเทศไทยพัฒนาไปสู่อนาคตที่พึงประสงค์นั้น จำเป็นจะต้องมีการวางแผนและกำหนดยุทธศาสตร์การพัฒนาในระยะยาว และกำหนดแนวทางการพัฒนาของทุกภาคส่วนให้ขับเคลื่อนไปในทิศทางเดียวกัน ดังนั้นจึงจำเป็นต้องกำหนดยุทธศาสตร์ชาติในระยะยาว เพื่อถ่ายทอดแนวทางการพัฒนาสู่การปฏิบัติในแต่ละช่วงเวลาอย่างต่อเนื่อง และมีการบูรณาการและสร้างความเข้าใจถึงอนาคตของประเทศไทยร่วมกัน และเกิดการรวมพลังของทุกภาคส่วนในสังคมทั้งประชาชน เอกชน ประชาสังคม ในการขับเคลื่อนการพัฒนาเพื่อการสร้างและรักษาไว้ซึ่งผลประโยชน์แห่งชาติและบรรลุวิสัยทัศน์ “ประเทศไทยมีความมั่นคง มั่งคั่ง ยั่งยืน เป็นประเทศพัฒนาแล้ว ด้วยการพัฒนาตามหลักปรัชญาของเศรษฐกิจพอเพียง” หรือคติพจน์ประจำชาติ “มั่นคง มั่งคั่ง ยั่งยืน” เพื่อให้ประเทศมีขีดความสามารถในการแข่งขันมีรายได้สูงอยู่ในกลุ่มประเทศพัฒนาแล้ว คนไทยมีความสุขอยู่ดีกินดี สังคมมีความมั่นคงเสมอภาคและเป็นธรรม ซึ่งยุทธศาสตร์ชาติที่จะใช้เป็นกรอบแนวทางการพัฒนาในระยะ ๒๐ ปี ต่อจากนี้ไปจะประกอบด้วย ๖ ยุทธศาสตร์ ได้แก่ (๑) ยุทธศาสตร์ด้านความมั่นคง (๒) ยุทธศาสตร์ด้านการสร้างความสามารถในการแข่งขัน (๓) ยุทธศาสตร์การพัฒนาและเสริมสร้างศักยภาพคน (๔) ยุทธศาสตร์ด้านการสร้างโอกาสความเสมอภาคและเท่าเทียมกันทางสังคม (๕) ยุทธศาสตร์ด้านการสร้างการเติบโตบนคุณภาพชีวิตที่เป็นมิตรกับสิ่งแวดล้อม และ (๖) ยุทธศาสตร์ด้านการปรับสมดุลและพัฒนาระบบการบริหารจัดการภาครัฐ โดยมีสาระสำคัญของแต่ละยุทธศาสตร์สรุปได้ ดังนี้

๑. ยุทธศาสตร์ด้านความมั่นคง

มีเป้าหมายทั้งในการสร้างเสถียรภาพภายในประเทศและช่วยลดและป้องกันภัยคุกคามจากภายนอก รวมทั้งสร้างความเชื่อมั่นในกลุ่มประเทศอาเซียนและประชาคมโลกที่มีต่อประเทศไทยกรอบแนวทางที่ต้องให้ความสำคัญอาทิ

(๑) การเสริมสร้างความมั่นคงของสถาบันหลักและการปกครองระบอบประชาธิปไตยอันมี

พระมหากษัตริย์ทรงเป็นประมุข

(๒) การปฏิรูปกลไกการบริหารประเทศและพัฒนาความมั่นคงทางการเมืองขจัดคอร์รัปชันสร้างความเชื่อมั่นในกระบวนการยุติธรรม

(๓) การรักษาความมั่นคงภายในและความสงบเรียบร้อยภายในตลอดจนการบริหารจัดการความมั่นคงชายแดนและชายฝั่งทะเล

(๔) การพัฒนาระบบกลไกมาตรการและความร่วมมือระหว่างประเทศทุกระดับและรักษาคุณภาพความสัมพันธ์กับประเทศมหาอำนาจเพื่อป้องกันและแก้ไขปัญหาคความมั่นคงรูปแบบใหม่

(๕) การพัฒนาเสริมสร้างศักยภาพการผนึกกำลังป้องกันประเทศการรักษาความสงบเรียบร้อยภายในประเทศสร้างความร่วมมือกับประเทศเพื่อนบ้านและมิตรประเทศ

(๖) การพัฒนาระบบการเตรียมพร้อมแห่งชาติและระบบบริหารจัดการภัยพิบัติรักษาความมั่นคงของฐานทรัพยากรธรรมชาติ สิ่งแวดล้อม

(๗) การปรับกระบวนการทำงานของกลไกที่เกี่ยวข้องจากแนวตั้งสู่แนวระนาบมากขึ้น

๒. ยุทธศาสตร์ด้านการสร้างความสามารถในการแข่งขัน

เพื่อให้ประเทศไทยสามารถพัฒนาไปสู่การเป็นประเทศพัฒนาแล้วซึ่งจำเป็นต้องยกระดับผลผลิตภาพการผลิตและการใช้นวัตกรรมในการเพิ่มความสามารถในการแข่งขันและการพัฒนาอย่างยั่งยืนทั้งในสาขาอุตสาหกรรมเกษตรและบริการการสร้างความมั่นคงและปลอดภัยด้านอาหารการเพิ่มขีดความสามารถทางการค้าและการเป็นผู้ประกอบการรวมทั้งการพัฒนาฐานเศรษฐกิจแห่งอนาคตทั้งนี้ภายใต้กรอบการปฏิรูปและพัฒนาปัจจัยเชิงยุทธศาสตร์ทุกด้านอันได้แก่โครงสร้างพื้นฐานและระบบโลจิสติกส์วิทยาศาสตร์เทคโนโลยีและนวัตกรรมการพัฒนาทุนมนุษย์และการบริหารจัดการทั้งในภาครัฐและภาคธุรกิจเอกชนกรอบแนวทางที่ต้องให้ความสำคัญ อาทิ

(๑) การพัฒนาสมรรถนะทางเศรษฐกิจได้แก่การรักษาเสถียรภาพเศรษฐกิจและสร้างความเชื่อมั่นการส่งเสริมการค้าและการลงทุนที่อยู่บนการแข่งขันที่เป็นธรรมและรับผิดชอบต่อสังคมตลอดจนการพัฒนาประเทศสู่ความเป็นชาติการค้าเพื่อให้ได้ประโยชน์จากห่วงโซ่มูลค่าในภูมิภาคและเป็นการยกระดับไปสู่ส่วนบนของห่วงโซ่มูลค่ามากขึ้น

(๒) การพัฒนาภาคการผลิตและบริการบนฐานของการพัฒนานวัตกรรมและมีความเป็นมิตรต่อสิ่งแวดล้อมโดยมีการใช้ดิจิทัลและการค้าที่เข้มข้นเพื่อสร้างมูลค่าเพิ่มและขยายกิจกรรมการผลิตและบริการโดยมุ่งสู่ความเป็นเลิศในระดับโลกและในระดับภูมิภาคในอุตสาหกรรมหลายสาขาและในภาคบริการที่หลากหลายตามรูปแบบการดำเนินชีวิตและการดำเนินธุรกิจที่เปลี่ยนไปรวมทั้งเป็นแหล่งอาหารคุณภาพสะอาดและปลอดภัยของโลก

- ภาคเกษตรโดยเสริมสร้างฐานการผลิตให้เข้มแข็งและยั่งยืนเพิ่มขีดความสามารถในการแข่งขันของภาคเกษตรส่งเสริมเกษตรกรรายย่อยให้ปรับไปสู่การทำเกษตรยั่งยืนที่เป็นมิตรกับสิ่งแวดล้อมและรวมกลุ่มเกษตรกรในการพัฒนาอาชีพที่เข้มแข็งและการพัฒนาสินค้าเกษตรที่มีศักยภาพและอาหารคุณภาพสะอาดและปลอดภัย

- ภาคอุตสาหกรรมโดยพัฒนาอุตสาหกรรมศักยภาพยกระดับการพัฒนาอุตสาหกรรมปัจจุบันที่มีศักยภาพสูงและพัฒนาอุตสาหกรรมอนาคตที่มีศักยภาพโดยการใช้ดิจิทัลและการค้ามาเพิ่มมูลค่าและยกระดับห่วงโซ่มูลค่าในระดับสูงขึ้น

- ภาคบริการโดยขยายฐานการบริการให้มีความหลากหลายมีความเป็นเลิศและเป็นมิตรต่อสิ่งแวดล้อมโดยการยกระดับบริการที่เป็นฐานรายได้เดิมเช่นการท่องเที่ยวและพัฒนาให้ประเทศไทยเป็นศูนย์กลางการให้บริการสุขภาพธุรกิจบริการด้านการเงินและธุรกิจบริการที่มีศักยภาพอื่นๆ เป็นต้น

(๓) การพัฒนาผู้ประกอบการและเศรษฐกิจชุมชนพัฒนาทักษะผู้ประกอบการยกระดับผลิตภาพแรงงานและพัฒนาวิสาหกิจขนาดกลางและขนาดย่อม (SMEs) สู่สากลและพัฒนาวิสาหกิจชุมชนและสถาบันเกษตรกร

(๔) การพัฒนาพื้นที่เศรษฐกิจพิเศษและเมืองพัฒนาเขตเศรษฐกิจพิเศษชายแดนและพัฒนาระบบเมืองศูนย์กลางความเจริญจัดระบบผังเมืองที่มีประสิทธิภาพและมีส่วนร่วมมีการจัดการสิ่งแวดล้อมเมืองและโครงสร้างพื้นฐานทางสังคมและเศรษฐกิจที่สอดคล้องกับศักยภาพ

(๕) การลงทุนพัฒนาโครงสร้างพื้นฐานในด้านการขนส่งด้านพลังงานระบบเทคโนโลยีสารสนเทศและการสื่อสารและการวิจัยและพัฒนา

(๖) การเชื่อมโยงกับภูมิภาคและเศรษฐกิจโลกสร้างความเป็นหุ้นส่วนการพัฒนากับนานาชาติส่งเสริมความร่วมมือกับนานาชาติในการสร้างความมั่นคงด้านต่างๆ เพิ่มบทบาทของไทยในองค์กรระหว่างประเทศรวมถึงสร้างองค์ความรู้ด้านการต่างประเทศ

๓. ยุทธศาสตร์การพัฒนาและเสริมสร้างศักยภาพคนเพื่อพัฒนาคนและสังคมไทย

ให้เป็นรากฐานที่แข็งแกร่งของประเทศมีความพร้อมทางกายใจสติปัญญา มีความเป็นสากลมีทักษะการคิดวิเคราะห์อย่างมีเหตุผลมีระเบียบวินัยเคารพกฎหมายมีคุณธรรมจริยธรรมรู้คุณค่าความเป็นไทยมีครอบครัวที่มั่นคงกรอบแนวทางที่ต้องให้ความสำคัญ อาทิ

(๑) การพัฒนาศักยภาพคนตลอดช่วงชีวิตให้สนับสนุนการเจริญเติบโตของประเทศ

(๒) การยกระดับคุณภาพการศึกษาและการเรียนรู้ให้มีคุณภาพเท่าเทียมและทั่วถึง

(๓) การปลูกฝังระเบียบวินัยคุณธรรมจริยธรรมค่านิยมที่พึงประสงค์

(๔) การสร้างเสริมให้คนมีสุขภาวะที่ดี

(๕) การสร้างความอยู่ดีมีสุขของครอบครัวไทยเสริมสร้างบทบาทของสถาบันครอบครัวในการบ่มเพาะจิตใจให้เข้มแข็ง

๔. ยุทธศาสตร์ด้านการสร้างโอกาสความเสมอภาคและเท่าเทียมกันทางสังคม

เพื่อเร่งกระจายโอกาสการพัฒนาและสร้างความมั่นคงให้ทั่วถึงลดความเหลื่อมล้ำไปสู่สังคมที่เสมอภาคและเป็นธรรมกรอบแนวทางที่ต้องให้ความสำคัญ อาทิ

(๑) การสร้างความมั่นคงและการลดความเหลื่อมล้ำทางด้านเศรษฐกิจและสังคม

(๒) การพัฒนาระบบบริการและระบบบริหารจัดการสุขภาพ

(๓) การสร้างสภาพแวดล้อมและนวัตกรรมที่เอื้อต่อการดำรงชีวิตในสังคมสูงวัย

(๔) การสร้างความเข้มแข็งของสถาบันทางสังคมทุนทางวัฒนธรรมและความเข้มแข็งของชุมชน

(๕) การพัฒนาการสื่อสารมวลชนให้เป็นกลไกในการสนับสนุนการพัฒนา

๕. ยุทธศาสตร์ด้านการสร้างการเติบโตบนคุณภาพชีวิตที่เป็นมิตรต่อสิ่งแวดล้อม

เพื่อเร่งอนุรักษ์ฟื้นฟูและสร้างความมั่นคงของฐานทรัพยากรธรรมชาติและมีความมั่นคงด้านน้ำรวมทั้งมีความสามารถในการป้องกันผลกระทบและปรับตัวต่อการเปลี่ยนแปลงสภาพภูมิอากาศและภัยพิบัติธรรมชาติและพัฒนามุ่งสู่การเป็นสังคมสีเขียวกรอบแนวทางที่ต้องให้ความสำคัญ อาทิ

(๑) การจัดระบบอนุรักษ์ฟื้นฟูและป้องกันการทำลายทรัพยากรธรรมชาติ

(๒) การวางระบบบริหารจัดการน้ำให้มีประสิทธิภาพทั้ง๒๕ลุ่มน้ำเน้นการปรับระบบการบริหารจัดการอุทกภัยอย่างบูรณาการ

(๓) การพัฒนาและใช้พลังงานที่เป็นมิตรกับสิ่งแวดล้อม

(๔) การพัฒนาเมืองอุตสาหกรรมเชิงนิเวศและเมืองที่เป็นมิตรกับสิ่งแวดล้อม

(๕) การร่วมลดปัญหาโลกร้อนและปรับตัวให้พร้อมกับการเปลี่ยนแปลงสภาพภูมิอากาศ

(๖) การใช้เครื่องมือทางเศรษฐศาสตร์และนโยบายการคลังเพื่อสิ่งแวดล้อม

๖. ยุทธศาสตร์ด้านการปรับสมดุลและพัฒนาระบบการบริหารจัดการภาครัฐ

เพื่อให้หน่วยงานภาครัฐมีขนาดที่เหมาะสมกับบทบาทภารกิจมีสมรรถนะสูงมีประสิทธิภาพและประสิทธิผลกระจายบทบาทภารกิจไปสู่ท้องถิ่นอย่างเหมาะสมมีธรรมาภิบาลกรอบแนวทางที่ต้องให้ความสำคัญ

(๑) การปรับปรุงโครงสร้างบทบาทภารกิจของหน่วยงานภาครัฐให้มีขนาดที่เหมาะสม

(๒) การวางระบบบริหารราชการแบบบูรณาการ

(๓) การพัฒนาระบบบริหารจัดการกำลังคนและพัฒนาบุคลากรภาครัฐ

(๔) การต่อต้านการทุจริตและประพฤติมิชอบ

(๕) การปรับปรุงกฎหมายและระเบียบต่างๆ ให้ทันสมัยเป็นธรรมและเป็นสากล

(๖) การพัฒนาระบบการให้บริการประชาชนของหน่วยงานภาครัฐ

(๗) การปรับปรุงการบริหารจัดการรายได้และรายจ่ายของภาครัฐ

กลไกการขับเคลื่อนกระบวนการพัฒนา

ยุทธศาสตร์ชาติจะเป็นแผนแม่บทหลักในการพัฒนาประเทศเพื่อให้ส่วนราชการและหน่วยงานต่างๆ ใช้เป็นแนวทางในการจัดทำแผนยุทธศาสตร์การพัฒนาประเทศในด้านต่างๆ อาทิ แผนพัฒนาเศรษฐกิจและสังคมแห่งชาติแผนเฉพาะด้านต่างๆ เช่น ด้านความมั่นคง เศรษฐกิจ การศึกษา ศิลปวัฒนธรรม ฯลฯ แผนปฏิบัติการในระดับกระทรวงและในระดับพื้นที่ให้มีความสอดคล้องกันตามห้วงเวลา นอกจากนี้ยุทธศาสตร์ชาติจะเป็นกรอบในการจัดสรรงบประมาณและทรัพยากรอื่นๆ ของประเทศเพื่อขับเคลื่อนการพัฒนาอย่างมีเอกภาพให้บรรลุเป้าหมายโดยจะต้องอาศัยการประสานความร่วมมือจากหลายภาคส่วนภายใต้ระบบประชารัฐคือความร่วมมือของภาครัฐ ภาคเอกชน ภาคประชาชน และประชาสังคม ทั้งนี้รัฐธรรมนูญแห่งราชอาณาจักรไทยจะได้มีการกำหนดเกี่ยวกับบทบาทของยุทธศาสตร์ชาติและแนวทางในการนำยุทธศาสตร์ชาติไปสู่การปฏิบัติเพื่อที่ส่วนราชการและหน่วยงานต่างๆ จะสามารถขับเคลื่อนการพัฒนาได้อย่างต่อเนื่องและบูรณาการ

ปัจจัยความสำเร็จของยุทธศาสตร์ชาติ

๑. สาระของยุทธศาสตร์ชาติกำหนดวิสัยทัศน์ระยะยาวที่ชัดเจนมีการกำหนดเป้าหมายและภาพในอนาคตของประเทศที่ชัดเจนและเป็นที่ยอมรับและยอมรับเป็นเจ้าของร่วมกันสามารถถ่ายทอดเป้าหมายของยุทธศาสตร์ชาติสู่เป้าหมายเฉพาะด้านต่างๆ ตามระยะเวลาเป็นช่วงๆ ของหน่วยงานปฏิบัติได้และมีการกำหนดตัวชี้วัดที่สามารถวัดผลสัมฤทธิ์ได้

๒. ระบบและกฎหมายมีกฎหมายรองรับมีกลไกเชื่อมโยงกับแผนพัฒนาเศรษฐกิจและสังคมแห่งชาติและแผนในระดับต่างๆ เพื่อให้ส่วนราชการนำยุทธศาสตร์ชาติไปปฏิบัติรวมทั้งกรอบกฎหมายด้านการจัดสรรงบประมาณให้สามารถระดมทรัพยากรเพื่อผลักดันขับเคลื่อนการดำเนินการตามยุทธศาสตร์ชาติอย่างมีบูรณาการและกรอบกฎหมายที่จะกำหนดให้การดำเนินการตามยุทธศาสตร์ชาติมีความต่อเนื่องรวมทั้งมีระบบการติดตามและประเมินผลอย่างเป็นระบบในทุกๆ ระดับ

๓. กลไกสู่การปฏิบัติมีกลไกที่สอดคล้อง/สอดคล้องตั้งแต่ระดับการ จัดทฤษฎีการนำไปสู่การปฏิบัติและการติดตามประเมินผลรวมทั้งมีกลไกในการกำกับดูแลบริหารจัดการและการขับเคลื่อนยุทธศาสตร์ชาติสู่การปฏิบัติอย่างมีประสิทธิภาพและหน่วยงานปฏิบัติจะต้องมีความเข้าใจสามารถกำหนดแผนงานโครงการให้สอดคล้องกับเป้าหมายที่กำหนดไว้ในยุทธศาสตร์ชาติ

๑.๒. แผนพัฒนาเศรษฐกิจและสังคมแห่งชาติ ฉบับที่ ๑๒

เนื่องด้วยในการจัดทำแผนพัฒนาท้องถิ่นขององค์การปกครองส่วนท้องถิ่นนั้น จะต้องสอดคล้องกับแผนพัฒนาเศรษฐกิจและสังคมแห่งชาติ แต่ทั้งนี้ แผนพัฒนาเศรษฐกิจและสังคมแห่งชาติ ฉบับที่ ๑๒ ดังนั้น เพื่อให้การจัดทำแผนพัฒนาท้องถิ่น (พ.ศ. ๒๕๖๑ – ๒๕๖๕) ขององค์การบริหารส่วนตำบลนาสว่าง มีความสอดคล้องกับทิศทางแผนพัฒนาเศรษฐกิจและสังคมแห่งชาติ ฉบับที่ ๑๒ จึงได้นำทิศทางของแผนพัฒนาเศรษฐกิจและสังคมแห่งชาติ ดังกล่าวมาประกอบในการจัดทำแผนพัฒนาท้องถิ่นให้เหมาะสมกับสภาพการณ์ขององค์การปกครองส่วนท้องถิ่น ซึ่งทิศทางของแผนพัฒนาเศรษฐกิจและสังคมแห่งชาติ ฉบับที่ ๑๒ มีรายละเอียด ดังนี้

ภาพรวมการพัฒนาในช่วงแผนพัฒนาฯ ฉบับที่ ๑๒

การพัฒนาประเทศไทยในช่วงแผนพัฒนาเศรษฐกิจและสังคมแห่งชาติฉบับที่๑๒ (พ.ศ. ๒๕๖๐-๒๕๖๔) อยู่ในหัวเวลาของการปฏิรูปประเทศเพื่อแก้ปัญหาพื้นฐานหลายด้านที่ส่งสมมานานท่ามกลางสถานการณ์โลกที่เปลี่ยนแปลงรวดเร็วและเชื่อมโยงกันใกล้ชิดมากขึ้นการพัฒนาเทคโนโลยีจะมีการเปลี่ยนแปลงอย่างรวดเร็วและเป็นรูปแบบของวิวัฒนาการที่จะกระทบชีวิตความเป็นอยู่ในสังคมและการดำเนินกิจกรรมทางเศรษฐกิจอย่างมากขณะที่ประเทศไทยมีข้อจำกัดต่อการพัฒนาที่รุนแรงขึ้นและเป็นประเด็นท้าทายอย่างมากที่จะต้องเร่งพัฒนาวิทยาศาสตร์เทคโนโลยีและนวัตกรรมให้เป็นปัจจัยขับเคลื่อนการพัฒนาในทุกด้านภายใต้สถานการณ์ที่ขีดความสามารถในการแข่งขันของประเทศมีข้อจำกัดหลายด้านแต่การแข่งขันในโลกรุนแรงขึ้นมากอาทิคุณภาพคนไทยยังต่ำกำลังแรงงานมีปัญหาทั้งในเรื่ององค์ความรู้ทักษะและทัศนคติสังคมขาดคุณภาพและมีความเหลื่อมล้ำสูงโครงสร้างประชากรเข้าสู่สังคมสูงวัยส่งผลให้ขาดแคลนแรงงานโดยที่ประชากรวัยแรงงานลดลงตั้งแต่ปี๒๕๕๘และโครงสร้างประชากรจะเข้าสู่สังคมสูงวัยอย่างสมบูรณ์ภายในสิ้นแผนพัฒนาฯฉบับที่๑๒ทรัพยากรธรรมชาติและสิ่งแวดล้อมทรูยหรือเสื่อมโทรมอย่างรวดเร็วเป็นทั้งต้นทุนในเชิงเศรษฐกิจและผลกระทบร้ายแรงต่อคุณภาพชีวิต

ประชาชนในขณะที่การบริหารจัดการภาครัฐยังด้อยประสิทธิภาพขาดความโปร่งใสและมีปัญหาคอร์ปชั่นเป็นวงกว้างท่ามกลางปัญหาท้าทายที่หลากหลายดังกล่าวซึ่งเป็นอุปสรรคสำคัญสำหรับการพัฒนาประเทศในระยะยาวก็เป็นที่ตระหนักร่วมกันในทุกภาคส่วนว่าประเทศจะพัฒนาต่อไปให้เป็นประเทศที่พัฒนาแล้วมีความมั่นคงมั่งคั่งและยั่งยืนได้ในระยะยาวนั้นประเทศต้องเร่งเพิ่มการลงทุนเพื่อการวิจัยและพัฒนาเพื่อพัฒนาวิทยาศาสตร์เทคโนโลยีและนวัตกรรมควบคู่กับการพัฒนาคนให้เป็นคนที่สมบูรณ์ในทุกด้านและในทุกช่วงวัยและพัฒนาโลจิสติกส์ให้เป็นระบบโครงข่ายที่สมบูรณ์และมีประสิทธิภาพให้เป็นปัจจัยสนับสนุนการขับเคลื่อนการพัฒนาที่สำคัญขณะเดียวกันการพัฒนาต้องมุ่งเน้นการพัฒนาเชิงพื้นที่และเมืองมากขึ้นเพื่อกระจายโอกาสทางเศรษฐกิจและสังคมให้ทั่วถึงและเป็นการสร้างฐานเศรษฐกิจและรายได้จากพื้นที่เศรษฐกิจใหม่มากขึ้นซึ่งจะช่วยลดความเหลื่อมล้ำภายในสังคมไทยลงและสร้างขีดความสามารถในการแข่งขันจากการพัฒนาเมืองให้น่าอยู่

หลักการสำคัญของแผนพัฒนาเศรษฐกิจและสังคมแห่งชาติ ฉบับที่ ๑๒ (พ.ศ.๒๕๖๐-๒๕๖๔)

การพัฒนาประเทศในระยะแผนพัฒนาฉบับที่๑๒จะมุ่งบรรลุเป้าหมายในระยะ๕ปีที่จะสามารถต่อยอดในระยะต่อไปเพื่อให้บรรลุเป้าหมายการพัฒนาระยะยาวตามยุทธศาสตร์ชาติ๒๐ปีโดยมีหลักการสำคัญของแผนดังนี้

๑. ยึด “หลักปรัชญาของเศรษฐกิจพอเพียง” ต่อเนื่องมาตั้งแต่แผนพัฒนาฉบับที่ ๙ เพื่อให้เกิดบูรณาการการพัฒนาในทุกมิติอย่างสมเหตุสมผลมีความพอประมาณและมีระบบภูมิคุ้มกันและการบริหารจัดการความเสี่ยงที่ดีซึ่งเป็นเงื่อนไขจำเป็นสำหรับการพัฒนาที่ยั่งยืนซึ่งมุ่งเน้นการพัฒนาคนมีความเป็นคนที่สมบูรณ์สังคมไทยเป็นสังคมคุณภาพที่ยั่งยืนและเปิดโอกาสให้กับทุกคนในสังคมได้ดำเนินชีวิตที่ดีมีความสุขและอยู่ร่วมกันอย่างสมานฉันท์ในขณะที่ระบบเศรษฐกิจของประเทศก็เจริญเติบโตอย่างต่อเนื่องมีคุณภาพและมีเสถียรภาพการกระจายความมั่งคั่งอย่างทั่วถึงและเป็นธรรมเป็นการเติบโตที่ไม่ทำลายสิ่งแวดล้อมหลากหลายทางชีวภาพชุมชนวิถีชีวิตค่านิยมประเพณีและวัฒนธรรม

๒. ยึด “คนเป็นศูนย์กลางการพัฒนา” มุ่งสร้างคุณภาพชีวิตและสุขภาวะที่ดีสำหรับคนไทยพัฒนาคนให้มีความเป็นคนที่สมบูรณ์มีวินัยใฝ่รู้มีความรู้มีทักษะมีความคิดสร้างสรรค์มีทัศนคติที่รับผิดชอบต่อสังคมมีจริยธรรมและคุณธรรมพัฒนาคนทุกช่วงวัยและเตรียมความพร้อมเข้าสู่สังคมผู้สูงอายุอย่างมีคุณภาพรวมถึงการสร้างคนให้ใช้ประโยชน์และอยู่กับสิ่งแวดล้อมอย่างเกื้อกูลอนุรักษ์ฟื้นฟูใช้ประโยชน์ทรัพยากรธรรมชาติและสิ่งแวดล้อมอย่างเหมาะสม

๓. ยึด “วิสัยทัศน์ภายใต้ยุทธศาสตร์ชาติ๒๐ปี” มาเป็นกรอบของวิสัยทัศน์ประเทศไทยในแผนพัฒนาฉบับที่๑๒วิสัยทัศน์ “ประเทศไทยมีความมั่นคงมั่งคั่งยั่งยืนเป็นประเทศพัฒนาแล้วด้วยการพัฒนาตามหลักปรัชญาของเศรษฐกิจพอเพียง” หรือเป็นคติพจน์ประจำชาติว่า “มั่นคงมั่งคั่งยั่งยืน” โดยที่วิสัยทัศน์ดังกล่าวต้องสนองตอบต่อผลประโยชน์แห่งชาติอันได้แก่การมีเอกราชอธิปไตยและบูรณาการแห่งเขตอำนาจรัฐการดำรงอยู่อย่างมั่นคงยั่งยืนของสถาบันหลักของชาติการดำรงอยู่อย่างมั่นคงของชาติและประชาชนจากภัยคุกคามทุกรูปแบบการอยู่ร่วมกันในชาติอย่างสันติสุขเป็นปึกแผ่นมีความมั่นคงทางสังคมท่ามกลางพหุสังคมและการมีเกียรติและศักดิ์ศรีของความเป็นมนุษย์ความเจริญเติบโตของชาติความเป็นธรรมและความอยู่ดีมีสุขของประชาชนความยั่งยืนของฐานทรัพยากรธรรมชาติสิ่งแวดล้อมความมั่นคงทางพลังงานอาหารและนำความสามารถในการรักษาผลประโยชน์ของชาติภายใต้การเปลี่ยนแปลงของสภาวะแวดล้อมระหว่างประเทศและการอยู่ร่วมกันอย่างสันติประสานสอดคล้องกันด้านความมั่นคงในประชาคมอาเซียนและประชาคมโลกอย่างมีเกียรติและศักดิ์ศรีประเทศไทยไม่เป็นภาระของโลกและสามารถเกื้อกูลประเทศที่มีศักยภาพทางเศรษฐกิจที่ดีกว่า

๔. ยึด “เป้าหมายอนาคตประเทศไทยปี๒๕๗๙” ที่เป็นเป้าหมายในยุทธศาสตร์ชาติ๒๐ปีมาเป็นกรอบในการกำหนดเป้าหมายที่จะบรรลุใน๕ปีแรกและเป้าหมายในระดับย่อยลงมาควบคู่กับกรอบเป้าหมายที่ยั่งยืน (SDGs) ทั้งนี้เป้าหมายประเทศไทยในปี๒๕๗๙ซึ่งเป็นยอมรับร่วมกันนั้นพิจารณาจากมิติต่างๆทั้งประเด็นและลักษณะของการพัฒนาลักษณะฐานการผลิตและบริการสำคัญของประเทศลักษณะของคนไทยและสังคมไทยที่พึงปรารถนาและกลุ่มเป้าหมายในสังคมไทยโดยกำหนดไว้ดังนี้ “เศรษฐกิจและสังคมไทยมีการพัฒนาอย่างมั่นคงและยั่งยืนบนฐานการพัฒนาที่ยั่งยืนสังคมไทยเป็นสังคมที่เป็นธรรมมีความเหลื่อมล้ำน้อยคนไทยเป็นมนุษย์ที่สมบูรณ์เป็นพลเมืองที่มี

วินัยตื่นรู้และเรียนรู้ได้ด้วยตนเองตลอดชีวิตมีสุขภาพร่างกายและจิตใจที่สมบูรณ์มีความเจริญเติบโตทางจิตวิญญาณมีจิตสาธารณะและทำประโยชน์ต่อส่วนรวมมีความเป็นพลเมืองไทยพลเมืองอาเซียนและพลเมืองโลก ประเทศไทยมีบทบาทที่สำคัญในเวทีนานาชาติระบบเศรษฐกิจตั้งอยู่บนฐานของการใช้นวัตกรรมนำดิจิทัลสามารถแข่งขันในการผลิตได้และค้าขายเป็นมีความเป็นสังคมประกอบการมีฐานการผลิตและบริการที่มีคุณภาพและรูปแบบที่โดดเด่นเป็นที่ต้องการในตลาดโลกเป็นฐานการผลิตและบริการที่สำคัญเช่นการให้บริการคุณภาพทั้งด้านการเงินระบบโลจิสติกส์บริการด้านสุขภาพและท่องเที่ยวคุณภาพเป็นครัวโลกของอาหารคุณภาพและปลอดภัยเป็นฐานอุตสาหกรรมและบริการอัจฉริยะที่เป็นอุตสาหกรรมแห่งอนาคตที่ใช้นวัตกรรมทุนมนุษย์ทักษะสูงและเทคโนโลยีอัจฉริยะมาต่อยอดฐานการผลิตและบริการที่มีศักยภาพในปัจจุบันและพัฒนาฐานการผลิตและบริการใหม่ๆเพื่อนำประเทศไทยไปสู่การมีระบบเศรษฐกิจสังคมและประชาชนที่มีความเป็นอัจฉริยะ”

๕. ยึด “หลักการนำไปสู่การปฏิบัติให้เกิดผลสัมฤทธิ์อย่างจริงจังใน ๕ ปีที่ต่อยอดไปสู่ผลสัมฤทธิ์ที่เป็นเป้าหมายระยะยาว” จากการพัฒนาเป็นกลไกเชื่อมต่อไปในลำดับแรกที่จะกำกับและส่งต่อแนวทางการพัฒนาและเป้าหมายในยุทธศาสตร์ชาติ ๒๐ ปีให้เกิดการปฏิบัติในทุกระดับและในแต่ละด้านอย่างสอดคล้องกันแผนพัฒนาฉบับที่๑๒จึงให้ความสำคัญกับการใช้กลไกประชารัฐที่เป็นการรวมพลังขับเคลื่อนจากทั้งภาครัฐเอกชนและประชาชนโดยมีการกำหนดประเด็นบูรณาการของการพัฒนาที่มีลำดับความสำคัญสูงและการกำหนดในระดับแผนงาน/โครงการสำคัญที่จะตอบสนองต่อเป้าหมายการพัฒนาได้อย่างแท้จริงรวมทั้งการกำหนดเป้าหมายและตัวชี้วัดที่มีความครอบคลุมหลากหลายมิติมากกว่าในแผนพัฒนาฉบับที่ผ่านมาในการกำหนดเป้าหมายได้คำนึงถึงความสอดคล้องกับเป้าหมายระยะยาวของยุทธศาสตร์ชาติและการเป็นรอบกำกับเป้าหมายและตัวชี้วัดในระดับย่อยลงมาที่จะต้องถูกส่งต่อและกำกับให้สามารถดำเนินการให้เกิดขึ้นอย่างมีผลสัมฤทธิ์ภายใต้กรอบการจัดสรรงบประมาณการติดตามและประเมินผลการใช้จ่ายเงินงบประมาณแผ่นดินและการติดตามประเมินผลการปฏิบัติราชการรวมทั้งการพัฒนาระบบราชการที่สอดคล้องเป็นสาระเดียวกันหรือเสริมหนุนซึ่งกันและกันแผนพัฒนาฉบับที่๑๒จึงกำหนดประเด็นบูรณาการเพื่อการพัฒนาเพื่อเป็นแนวทางสำคัญประกอบการจัดสรรงบประมาณแผ่นดินรวบรวมและกำหนดแผนงาน/โครงการสำคัญในระดับปฏิบัติและกำหนดจุดเน้นในการพัฒนาเชิงพื้นที่ในระดับสาขาการผลิตและบริการและจังหวัดที่เป็นจุดยุทธศาสตร์สำคัญนอกจากนั้นแผนพัฒนาฉบับที่๑๒ยังคงมุ่งเสริมสร้างกลไกการพัฒนาให้มีประสิทธิภาพและสอดคล้องกับสถานการณ์ที่เป็นปัจจุบันมากขึ้นทั้งกลไกที่เป็นกฎหมายและกฎระเบียบต่างๆและกลไกการทำงานในรูปแบบของคณะกรรมการหรือหน่วยงานที่รับผิดชอบการขับเคลื่อนยุทธศาสตร์ในทุกระดับให้มีความเหมาะสมและสอดคล้องกับสถานการณ์ลดความซ้ำซ้อนทั้งในระดับประเทศและระดับพื้นที่ให้ดำเนินงานได้อย่างมีประสิทธิภาพและในขณะเดียวกันก็เพิ่มบทบาทของกลไกภาคองค์ความรู้เทคโนโลยีนวัตกรรมและความคิดสร้างสรรค์ให้เป็นเครื่องมือหลักในการขับเคลื่อนการพัฒนาในทุกภาคส่วน **ยุทธศาสตร์และแนวทางการพัฒนาสำคัญ**

สำหรับยุทธศาสตร์และแนวทางการพัฒนาในแผนพัฒนาเศรษฐกิจและสังคมฉบับที่ ๑๒ ถูกกำหนดจากยุทธศาสตร์ทั้ง ๖ ด้านภายใต้ยุทธศาสตร์ชาติ ๒๐ ปี และกำหนดเป็นแนวทางในรายละเอียดที่แสดงให้เห็นถึงความสอดคล้องและการตอบสนองต่อเป้าหมายที่ต้องบรรลุในระยะ ๕ ปี ที่จะเป็นการวางพื้นฐานที่สามารถสานต่อการพัฒนาในประเด็นสำคัญของประเทศในระยะต่อไปที่สนับสนุนเป้าหมายการพัฒนาให้เกิดความมั่นคง มั่งคั่ง และยั่งยืน โดยใช้หลักของปรัชญาของเศรษฐกิจพอเพียงนำทาง ทั้งนี้ภายใต้ยุทธศาสตร์ทั้ง ๑๐ ในแผนพัฒนาฯ ฉบับที่ ๑๒ ได้กำหนดแนวทางการพัฒนาครอบคลุมรายละเอียดที่ตอบสนองต่อจุดเน้น

ประเด็นหลักของการพัฒนาในระยะ ๕ ปี และมุ่งต่อยอดผลสัมฤทธิ์ในแผนพัฒนาฯ ฉบับต่อ ๆ ไป โดยจะต้องต่อยอดให้เกิดความต่อเนื่องของการขับเคลื่อนการพัฒนาปัจจัยพื้นฐานและการแก้ปัญหาสำคัญที่เป็นรากเหง้าของปัญหาต่าง ๆ และประเด็นปฏิรูปประเทศให้ลุล่วง รวมทั้งประเด็นร่วมที่มีความเชื่อมโยงกับหลากหลายประเด็นการพัฒนาที่จะนำไปสู่การพัฒนาที่ยั่งยืนต่อเนื่องกันไปตลอด ๒๐ ปี ยุทธศาสตร์ที่กำหนดในแผนพัฒนาฯ ฉบับที่ ๑๒ มีจำนวน ๑๐ ยุทธศาสตร์ซึ่งมีรายละเอียดมากกว่าในยุทธศาสตร์ชาติ ๒๐ ปี ทั้งนี้ส่วนหนึ่งเป็นเพราะภายใต้สถานการณ์ที่มีการเปลี่ยนแปลงอย่างต่อเนื่องนั้นเป็นการยากในการที่จะกำหนดยุทธศาสตร์และแนวทางการพัฒนาในรายละเอียดที่ชัดเจนในแผนพัฒนาระยะยาวเช่นยุทธศาสตร์ชาติได้ ยุทธศาสตร์และแนวทางการพัฒนาจำเป็นต้องมีการกำหนดและ

ปรับปรุงให้สอดคล้องกับเงื่อนไขและปัจจัยแวดล้อมในช่วงเวลานั้น ๆ จึงจะสามารถนำไปปฏิบัติได้อย่างมีประสิทธิภาพ ด้วยเหตุดังกล่าวยุทธศาสตร์ชาติจึงเป็นการกำหนดกรอบที่เป็นประเด็นหลักของการพัฒนาประเทศที่ครอบคลุมมิติต่างๆ ซึ่งสะท้อนทั้งในเรื่องการพัฒนารฐานการผลิตและบริการ การพัฒนา กลุ่มเป้าหมาย และการพัฒนาในเรื่องกลไกและกฎระเบียบ รวมทั้งการพัฒนาทุนมนุษย์ ภายใต้การกำหนดและการยึดหลักการสำคัญของการพัฒนา ดังนั้น ยุทธศาสตร์การพัฒนาในแผนพัฒนาฯ ฉบับที่ ๑๒ จึงประกอบด้วยยุทธศาสตร์ชาติทั้ง ๖ ยุทธศาสตร์ ได้แก่

- (๑) ยุทธศาสตร์การเสริมสร้างและพัฒนาศักยภาพทุนมนุษย์
- (๒) ยุทธศาสตร์การสร้างความเป็นธรรมลดความเหลื่อมล้ำในสังคม
- (๓) ยุทธศาสตร์การสร้างความเข้มแข็งทางเศรษฐกิจและแข่งขันได้อย่างยั่งยืน
- (๔) ยุทธศาสตร์การเติบโตที่เป็นมิตรกับสิ่งแวดล้อมเพื่อการพัฒนาอย่างยั่งยืน
- (๕) ยุทธศาสตร์การเสริมสร้างความมั่นคงแห่งชาติเพื่อการพัฒนาประเทศสู่ความมั่งคั่งและยั่งยืน
- (๖) ยุทธศาสตร์การบริหารจัดการในภาครัฐ การป้องกันการทุจริตประพฤติมิชอบและธรรมาภิบาลในสังคมไทย และประกอบกับอีก ๔ ยุทธศาสตร์ที่มุ่งเน้นการพัฒนาพื้นฐานเชิงยุทธศาสตร์และกลไกสนับสนุนให้การดำเนินยุทธศาสตร์ทั้ง ๖ ด้านให้สัมฤทธิ์ผล ประกอบด้วย
- (๗) ยุทธศาสตร์การพัฒนาโครงสร้างพื้นฐานและระบบโลจิสติกส์
- (๘) ยุทธศาสตร์การพัฒนาวิทยาศาสตร์ เทคโนโลยี วิจัย และนวัตกรรม
- (๙) ยุทธศาสตร์การพัฒนาภาค เมือง และพื้นที่เศรษฐกิจ และ
- (๑๐) ยุทธศาสตร์ความร่วมมือระหว่างประเทศเพื่อการพัฒนา

แผนพัฒนาฯ ฉบับที่ ๑๒ นับว่าเป็นจุดเปลี่ยนที่สำคัญอีกก้าวหนึ่งสำหรับการเชื่อมต่อการแปลงแผนสู่การปฏิบัติ นั่นคือ แผนพัฒนาฯ ฉบับนี้ได้กำหนดแนวทางการพัฒนาในรายละเอียดที่จะเชื่อมต่อถึงการปฏิบัติโดยได้กำหนดแผนงาน/โครงการกลุ่มสำคัญๆ ที่ต้องดำเนินการในระดับแผนงานและโครงการสำคัญ (Flagship Program) ในช่วง ๕ ปีแรกของการขับเคลื่อนยุทธศาสตร์ชาติสู่การปฏิบัติ เพื่อให้เกิดความชัดเจนในการปฏิบัติโดยใช้กลไกเฉพาะด้าน ยุทธศาสตร์กระทรวง แผนการพัฒนาภาค แผนพัฒนาจังหวัดและกลุ่มจังหวัด และแผนปฏิบัติการประจำปีของหน่วยงานต่างๆ ในการขับเคลื่อนตามแนวยุทธศาสตร์นั้นๆ ให้บรรลุผล โดยจะต้องมีการจัดสรรงบประมาณแบบบูรณาการประเด็นการพัฒนาและเชิงพื้นที่และมีการกำหนดตัวชี้วัดในการติดตามและประเมินผลที่เป็นระบบที่สามารถสะท้อนถึงผลลัพธ์และผลสัมฤทธิ์ของการพัฒนาได้อย่างแท้จริง ซึ่งในช่วง ๕ ปีต่อจากนี้ระบบงบประมาณและการบริหารจัดการงบประมาณแผ่นดิน กฎระเบียบเรื่องวินัยการเงินการคลังภาครัฐ และระบบการติดตามและประเมินผลการดำเนินงานตามยุทธศาสตร์การพัฒนาจะต้องมีการเปลี่ยนแปลงอย่างมากเพื่อการรองรับความท้าทายในการพัฒนา ใน

๑.๗ เพื่อผลักดันให้ประเทศไทยมีความเชื่อมโยง (Connectivity) กับประเทศต่างๆทั้งในระดับอนุภูมิภาคภูมิภาคและนานาชาติได้อย่างสมบูรณ์และมีประสิทธิภาพรวมทั้งให้ประเทศไทยมีบทบาทและสร้างสรรค์ในด้านการค้าการบริการและการลงทุนภายใต้กรอบความร่วมมือต่างๆทั้งในระดับอนุภูมิภาคภูมิภาคและโลก

๒. เป้าหมายรวม

เพื่อให้เป็นไปตามวัตถุประสงค์ดังกล่าวได้กำหนดเป้าหมายรวมการพัฒนาของแผนพัฒนาฯ ฉบับที่ ๑๒ ประกอบด้วย

๒.๑ คนไทยมีคุณลักษณะเป็นคนไทยที่สมบูรณ์มีวินัยมีทัศนคติและพฤติกรรมตามบรรทัดฐานที่ดีของสังคมมีความเป็นพลเมืองตื่นรู้มีความสามารถในการปรับตัวได้อย่างรู้เท่าทันสถานการณ์มีความรับผิดชอบและทำประโยชน์ต่อส่วนรวมมีสุขภาพกายและใจที่ดีมีความเจริญงอกงามทางจิตวิญญาณมีวิถีชีวิตที่พอเพียงและมีความเป็นไทย

๒.๒ ความเหลื่อมล้ำทางด้านรายได้และความยากจนลดลงเศรษฐกิจฐานรากมีความเข้มแข็งประชาชนทุกคนมีโอกาสในการเข้าถึงทรัพยากรการประกอบอาชีพและบริการทางสังคมที่มีคุณภาพอย่างทั่วถึงและเป็นธรรมกลุ่มที่มีรายได้ต่ำสุดร้อยละ ๔๐ มีรายได้เพิ่มขึ้นอย่างน้อยร้อยละ ๑๕

๒.๓ ระบบเศรษฐกิจมีความเข้มแข็งและแข่งขันได้โครงสร้างเศรษฐกิจปรับสู่เศรษฐกิจฐานบริการและดิจิทัลมีผู้ประกอบการรุ่นใหม่และเป็นสังคมผู้ประกอบการผู้ประกอบการขนาดกลางและขนาดเล็กที่เข้มแข็งสามารถใช้นวัตกรรมและเทคโนโลยีดิจิทัลในการสร้างสรรค์คุณค่าสินค้าและบริการมีระบบการผลิตและให้บริการจากฐานรายได้เดิมที่มีมูลค่าเพิ่มสูงขึ้นและมีการลงทุนในการผลิตและบริการฐานความรู้ชั้นสูงใหม่ๆที่เป็นมิตรกับสิ่งแวดล้อมและชุมชนรวมทั้งกระจายฐานการผลิตและการให้บริการสู่ภูมิภาคเพื่อลดความเหลื่อมล้ำโดยเศรษฐกิจไทยมีเสถียรภาพและมีอัตราการขยายตัวเฉลี่ยร้อยละ ๕ ต่อปีและมีปัจจัยสนับสนุน อาทิ ระบบโลจิสติกส์พลังงานและการลงทุนวิจัยและพัฒนาที่เอื้อต่อการขยายตัวของภาคการผลิตและบริการ

๒.๔ ทูทางธรรมชาติและคุณภาพสิ่งแวดล้อมสามารถสนับสนุนการเติบโตที่เป็นมิตรกับสิ่งแวดล้อมมีความมั่นคงทางอาหารพลังงานและน้ำโดยเพิ่มพื้นที่ป่าไม้ให้ได้ร้อยละ ๔๐ ของพื้นที่ประเทศเพื่อรักษาความสมดุลของระบบนิเวศสิ่งแวดล้อมการปล่อยก๊าซเรือนกระจกในภาคพลังงานและขนส่งไม่น้อยกว่าร้อยละ ๗ ภายในปี ๒๕๖๓ เทียบกับการปล่อยในกรณีปกติมีปริมาณหรือสัดส่วนของขยะมูลฝอยที่ได้รับการจัดการอย่างถูกหลักสุขาภิบาลเพิ่มขึ้นและรักษาคุณภาพน้ำและคุณภาพอากาศในพื้นที่วิกฤตให้อยู่ในเกณฑ์มาตรฐาน

๒.๕ มีความมั่นคงในเอกราชและอธิปไตยสังคมปลอดภัยสามัคคีสร้างภาพลักษณ์ดีและเพิ่มความเชื่อมั่นของนานาชาติต่อประเทศไทยความขัดแย้งทางอุดมการณ์และความคิดในสังคมลดลงปัญหาอาชญากรรมลดลงปริมาณความสูญเสียจากภัยโจรสลัดและการลักลอบขนส่งสินค้าและค่านิยมลดลงมีความพร้อมที่ปกป้องประชาชนจากการก่อการร้ายและภัยพิบัติทางธรรมชาติประเทศไทยมีส่วนร่วมในการกำหนดบรรทัดฐานระหว่างประเทศเกิดความเชื่อมโยงการขนส่งโลจิสติกส์ห่วงโซ่มูลค่าเป็นหุ้นส่วนการพัฒนาที่สำคัญในอนุภูมิภาคภูมิภาคและโลกและอัตราการเติบโตของมูลค่าการลงทุนและการส่งออกของไทยในอนุภูมิภาคภูมิภาคและอาเซียนสูงขึ้น

๒.๖ มีระบบบริหารจัดการภาครัฐที่มีประสิทธิภาพทันสมัยโปร่งใสตรวจสอบได้กระจายอำนาจและมีส่วนร่วมจากประชาชนบทบาทภาครัฐในการให้บริการซึ่งภาคเอกชนดำเนินการแทนได้ดีกว่าลดลงเพิ่มการใช้ระบบดิจิทัลในการให้บริการปัญหาคอร์รัปชันลดลงและการบริหารจัดการขององค์กรปกครองส่วนท้องถิ่นมีอิสระมากขึ้นโดยอันดับประสิทธิภาพภาครัฐที่จัดทำโดยสถาบันการศึกษานานาชาติและอันดับความยากง่าย

ในการประกอบธุรกิจในประเทศดีขึ้นการใช้จ่ายภาครัฐและระบบงบประมาณมีประสิทธิภาพสูงฐานภาษีกว้างขึ้นและดัชนีภาพลักษณ์คอร์รัปชันดีขึ้นรวมถึงมีบุคลากรภาครัฐที่มีความรู้ความสามารถและปรับตัวได้ทันกับยุคดิจิทัลเพิ่มขึ้น

๑.๓ แผนพัฒนาภาค/ แผนพัฒนากลุ่มจังหวัด /แผนพัฒนาจังหวัด

แผนพัฒนาภาคตะวันออกเฉียงเหนือ

ยุทธศาสตร์การพัฒนา

(๑) เพิ่มศักยภาพการแข่งขันด้านเศรษฐกิจ โดยการยกมาตรฐานและประสิทธิภาพการผลิต การเกษตร การพัฒนาศักยภาพการประกอบการด้านอุตสาหกรรม อุตสาหกรรมบริการและการท่องเที่ยว การตั้ง องค์การร่วมภาครัฐและเอกชนระดับพื้นที่เพื่อส่งเสริมอำนวยความสะดวกด้านการค้าการลงทุน และ ส่งเสริมความร่วมมือทางเศรษฐกิจกับประเทศเพื่อนบ้าน

(๒) สร้างคนให้มีคุณภาพ เพื่อพัฒนาคนให้มีสุขภาพดีทั้งร่างกาย จิตใจและสติปัญญา ครอบรู้ เพ้า ทั้นการเปลี่ยนแปลง สามารถดำรงชีพได้อย่างมีคุณภาพ

(๓) สร้างสังคมและเศรษฐกิจฐานรากให้เข้มแข็ง เพื่อสร้างความมั่นคงด้านอาหาร แก้ไขปัญหาความ ยากจน หนี้สิน และการออมของครัวเรือน มีสัมมาอาชีพที่มั่นคง สามารถพึ่งพาตนเองและดูแลครอบครัว ได้อย่างอบอุ่น

(๔) พื้นฟูทรัพยากรธรรมชาติและสิ่งแวดล้อมให้สมบูรณ์ โดยเร่งอนุรักษ์และฟื้นฟูพื้นที่ป่าไม้ให้ได้ ๑๕.๙ ล้านไร่ หรือร้อยละ ๒๕ ของพื้นที่ภาค ป้องกันการรุกพื้นที่ชุ่มน้ำ พัฒนาแหล่งน้ำและระบบ ชลประทาน พื้นฟูดิน ยับยั้งการแพร่กระจายดินเค็ม และเพิ่มประสิทธิภาพการจัดการโดยส่งเสริมทำเกษตร อินทรีย์

แผนพัฒนากลุ่มจังหวัดภาคตะวันออกเฉียงเหนือตอนล่าง ๒ พ.ศ. ๒๕๕๗-๒๕๖๐ ฉบับทบทวนใหม่

(รอบปี ๒๕๖๐)

วิสัยทัศน์

“ข้าวหอมมะลิเป็นเลิศ การท่องเที่ยวและการค้าชายแดนได้มาตรฐานสากล”

คำนิยาม

วิสัยทัศน์ ความหมาย

ข้าวหอมมะลิเป็นเลิศ ข้าวคุณภาพดีตามมาตรฐาน GAP มีคุณลักษณะเด่นตามสายพันธุ์

หอมมะลิและมีมาตรฐานความปลอดภัย

การท่องเที่ยวได้มาตรฐานสากล แหล่งท่องเที่ยวเพื่อพัฒนาทั้งตัวแหล่งท่องเที่ยวและสิ่งอำนวยความสะดวก

ตามมาตรฐานกรมการท่องเที่ยวและมาตรฐานโลก

การค้าชายแดนได้มาตรฐานสากล ด้านศุลกากรชายแดนมีสิ่งอำนวยความสะดวกและมีระเบียบ

พิธีนำเข้าส่งออกเป็นไปตามมาตรฐานโลก

พันธกิจ

๑. พัฒนาคุณภาพการผลิตตามมาตรฐาน GAPและเพิ่มมูลค่าผลิตภัณฑ์เพิ่มช่องทางการตลาดข้าวหอมมะลิ คุณภาพดี

๒. ฟื้นฟูและพัฒนาแหล่งท่องเที่ยวให้มีศักยภาพ และพัฒนาทักษะบุคลากร ส่งเสริมการประชาสัมพันธ์ และการตลาดให้ได้มาตรฐาน

๓. เสริมสร้างความเข้มแข็งเครือข่ายวิสาหกิจชุมชน ผู้ประกอบการและเครือข่ายพันธมิตรธุรกิจการค้า

ชายแดน ทั้งด้านการบริหารจัดการ และพัฒนาระบบโลจิสติกส์เชื่อมโยงภูมิภาคอาเซียน

เป้าประสงค์รวม

1. เพิ่มผลผลิตให้ได้ตามมาตรฐาน และสร้างมูลค่าผลิตภัณฑ์ด้วยการแปรรูปเพิ่มช่องทาง การตลาดทั้งในและต่างประเทศ ข้าวหอมมะลิคุณภาพดี
2. พัฒนาคุณภาพแหล่งท่องเที่ยวที่มีศักยภาพให้ได้มาตรฐานและเสริมสร้างการบริหารจัดการการมีส่วนร่วมขององค์กรปกครองส่วนท้องถิ่นและชุมชนในแหล่งท่องเที่ยว
3. สร้างเครือข่ายการค้ากลุ่มจังหวัดเพื่อเพิ่มมูลค่าการค้าชายแดนด้วยระบบโลจิสติกส์ (Logistics) ที่มีประสิทธิภาพ

ตัวชี้วัด/ค่าเป้าหมาย

1. ผลผลิตข้าวหอมมะลิต่อไร่เพิ่มขึ้น เป้าหมาย ๔ ปี ๔๐๐ ก.ก. ต่อไร่
2. ร้อยละที่เพิ่มขึ้นของรายได้จากการท่องเที่ยว เป้าหมายรวม ๔ ปี ร้อยละ ๒๐
3. มูลค่าการค้าชายแดนเพิ่มขึ้น เป้าหมายรวม ๔ ปี ร้อยละ ๒๐
4. อัตราการขยายตัวของเศรษฐกิจกลุ่มจังหวัดภาคตะวันออกเฉียงเหนือตอนล่าง ๒ เป้าหมายรวม ๔ ปี ขยายตัว ร้อยละ ๘
5. มูลค่าผลิตภัณฑ์มวลรวมจังหวัด (GPP) ภาคการเกษตรเพิ่มขึ้น เป้าหมายรวม ๔ ปี ร้อยละ ๑๒
“เป็นกลไกขับเคลื่อนท้องถิ่น ให้พัฒนาอย่างยั่งยืน”
“เชิดชูคุณธรรม ทำเพื่อประชาชน หัวใจรับใช้ประชาชน หัวใจเพื่ออุบลราชธานี”
6. ผลิตภัณฑ์มวลรวมของกลุ่มจังหวัดภาคตะวันออกเฉียงเหนือตอนล่าง ๒ เพิ่มขึ้นเป้าหมายรวม ๔ ปี ร้อยละ ๑๒

ประเด็นยุทธศาสตร์

กลุ่มจังหวัดภาคตะวันออกเฉียงเหนือตอนล่าง ๒ ได้กำหนดประเด็นยุทธศาสตร์การพัฒนากลุ่มจังหวัดฯ เพื่อให้บรรลุ วิสัยทัศน์ ๓ ประเด็นยุทธศาสตร์ ดังนี้

ประเด็นยุทธศาสตร์ที่ ๑ พัฒนาคุณภาพและเพิ่มมูลค่าข้าวหอมมะลิสู่ความต้องการของตลาด เป้าประสงค์

1. เพิ่มผลผลิตและพัฒนาคุณภาพกระบวนการผลิตข้าวหอมมะลิคุณภาพดีตามมาตรฐาน GAP
2. พัฒนาคุณภาพกระบวนการแปรรูปตามมาตรฐาน เพื่อสร้างมูลค่าเพิ่มให้ผลิตภัณฑ์จากการแปรรูปข้าวหอมมะลิคุณภาพดี
3. พัฒนาและเพิ่มช่องทางการตลาดข้าวหอมมะลิและผลิตภัณฑ์จากข้าวหอมมะลิคุณภาพดี

ตัวชี้วัด/ค่าเป้าหมาย

1. ผลผลิตข้าวหอมมะลิต่อไร่เพิ่มขึ้น เป้าหมาย ๔ ปี ๔๐๐ ก.ก. ต่อไร่
2. ร้อยละที่เพิ่มขึ้นของมูลค่าข้าวหอมมะลิของกลุ่มจังหวัด เป้าหมาย รวม ๔ ปี ร้อยละ ๘
3. มูลค่าผลิตภัณฑ์มวลรวมกลุ่มจังหวัดภาคการเกษตรเพิ่มขึ้นเป้าหมายรวม ๔ ปี ร้อยละ ๑๒

กลยุทธ์/แนวทางการพัฒนา

1. พัฒนาประสิทธิภาพกระบวนการผลิตข้าวหอมมะลิให้ได้คุณภาพตามมาตรฐาน
2. ส่งเสริมเครือข่ายผู้ผลิต ผู้ประกอบการแปรรูปและผลิตภัณฑ์ข้าวหอมมะลิคุณภาพดี
3. เพิ่มช่องทางการตลาดข้าวหอมมะลิคุณภาพดี
4. สร้างและพัฒนาตราสินค้า บรรจุภัณฑ์ ระบบสารสนเทศด้านการผลิตและการตลาด

ประเด็นยุทธศาสตร์ที่ ๒ พัฒนาคุณภาพการท่องเที่ยวให้ได้ระดับมาตรฐานและยั่งยืน
เป้าประสงค์

- พัฒนาแหล่งท่องเที่ยวที่มีศักยภาพในกลุ่มจังหวัดให้มีคุณภาพและได้มาตรฐานสากล
- เสริมสร้างความเข้มแข็งในการบริหารจัดการและพัฒนาการท่องเที่ยวอย่างยั่งยืน
- สนับสนุนการพัฒนาบริการและการบริหารจัดการของเครือข่ายการท่องเที่ยวที่มีศักยภาพ
- ส่งเสริมการประชาสัมพันธ์และพัฒนาการตลาด

ตัวชี้วัด/ค่าเป้าหมาย

- ร้อยละที่เพิ่มขึ้นของรายได้จากการท่องเที่ยว เป้าหมายรวม ๔ ปี ร้อยละ ๒๐
- อัตราการขยายตัวของรายได้ท่องเที่ยวของกลุ่มจังหวัด ร้อยละ ๑๓.๕๕
- ร้อยละที่เพิ่มขึ้นของจำนวนนักท่องเที่ยว เป้าหมายรวม ๔ ปี ร้อยละ ๒๐

กลยุทธ์/แนวทางการพัฒนา

- พัฒนาแหล่งท่องเที่ยวที่มีศักยภาพในกลุ่มจังหวัดให้มีคุณภาพและได้มาตรฐานสากล
- เสริมสร้างความเข้มแข็งในการบริหารจัดการและพัฒนาการท่องเที่ยวอย่างยั่งยืน
“เป็นกลไกขับเคลื่อนท้องถิ่น ให้พัฒนาอย่างยั่งยืน”
“เชิดชูคุณธรรม ทำเพื่อประชาชน หัวใจรับใช้ประชาชน หัวใจเพื่ออุบลราชธานี”
- สนับสนุนการพัฒนาบริการและการบริหารจัดการของเครือข่ายการท่องเที่ยวที่มีศักยภาพ
- ส่งเสริมการประชาสัมพันธ์และพัฒนาการตลาดท่องเที่ยว และส่งเสริมการพัฒนาสินค้าผลิตภัณฑ์ชุมชนเพื่อการท่องเที่ยว

ประเด็นยุทธศาสตร์ที่ ๓ พัฒนาระบบสนับสนุนการบริหารจัดการธุรกิจการค้าและเพิ่มมูลค่าการค้า

ชายแดนครบวงจรและได้มาตรฐานสากล

เป้าประสงค์

- เสริมสร้างความเข้มแข็งของเครือข่ายวิสาหกิจชุมชน และผู้ประกอบการเศรษฐกิจขนาดกลางและขนาดย่อม
- เสริมสร้างเครือข่ายพันธมิตรทางการค้า การลงทุนในกลุ่มจังหวัดและประเทศเพื่อนบ้าน
- ศึกษาและพัฒนาระบบการให้บริการโลจิสติกส์ (Logistics) เพื่อสนับสนุนการค้า
- เสริมสร้างศักยภาพการแข่งขันของกลุ่มจังหวัดภายใต้กรอบประชาคมอาเซียน

ตัวชี้วัด/ค่าเป้าหมาย

- ร้อยละที่เพิ่มขึ้นของมูลค่าการค้าชายแดน เป้าหมายรวม ๔ ปี ร้อยละ ๑๒
- ร้อยละที่เพิ่มขึ้นของมูลค่าการจำหน่ายผลิตภัณฑ์ OTOP ค่าเป้าหมายรวม ๔ ปี ร้อยละ ๒๐

กลยุทธ์/แนวทางการพัฒนา

- เสริมสร้างความเข้มแข็งของเครือข่ายวิสาหกิจชุมชนและผู้ประกอบการเศรษฐกิจ ขนาดกลางและขนาดย่อม
- เสริมสร้างเครือข่ายพันธมิตรทางการค้า การลงทุนในกลุ่มจังหวัดและประเทศเพื่อนบ้าน
- การศึกษาวิจัยและการพัฒนาระบบผลิตและส่งออก (Logistics) เพื่อสนับสนุนธุรกิจการค้า
- เสริมสร้างศักยภาพและความร่วมมือภายใต้กรอบประชาคมอาเซียน

๕. พัฒนาด้านการค้าชายแดนให้มีมาตรฐานรองรับการค้าการลงทุนระหว่างประเทศ
๖. พัฒนาศักยภาพฝีมือแรงงาน เพิ่มผลิตภาพแรงงานและความสามารถในการแข่งขันกับ

แผนพัฒนาจังหวัดอุบลราชธานี ๕ ปี (พ.ศ. ๒๕๕๗-๒๕๖๐) ทบทวนใหม่ (รอบปี ๖๐)

วิสัยทัศน์

“ชุมชนเข้มแข็ง เมืองน่าอยู่ เป็นประตูการค้าและการท่องเที่ยว การเกษตรมีศักยภาพ”

คำนิยาม

วิสัยทัศน์ ความหมาย

ชุมชนเข้มแข็ง ชุมชนสุขภาพดี มีการศึกษา อาชีพรายได้ บนวิถีพอเพียง มีความมั่นคงในชีวิตและทรัพย์สิน มีความแข็งแกร่งทางประเพณีและวัฒนธรรม

และเป็นสังคมแห่งการเรียนรู้เพื่อพึ่งตนเอง อย่างยั่งยืน

เมืองน่าอยู่ จังหวัดอุบลราชธานีเป็นเมืองที่ประชาชนอยู่ด้วยความสุข สะดวกสบาย

สิ่งแวดล้อมดี เศรษฐกิจดีมีงานทำ มั่นคงปลอดภัยในชีวิตและทรัพย์สิน

และสังคมสงบสุข

เป็นประตูการค้า และการท่องเที่ยว

ช่องทางการค้า และการท่องเที่ยวเชื่อมโยงกับประเทศเพื่อนบ้าน

โดยจังหวัดอุบลราชธานี มีภูมิประเทศที่มีพรมแดนติดต่อกับประเทศเพื่อน

บ้านถึง ๒ ประเทศ คือ สปป.ลาว และราชอาณาจักรกัมพูชา รวมทั้งยังมี

เส้นทางเชื่อมโยงกับเวียดนามและจีนซึ่งล้วนแล้วแต่เป็นประเทศที่มี

ศักยภาพและความต้องการสินค้าจากประเทศไทยสูง รวมทั้งการเข้ามา

ท่องเที่ยวในประเทศไทย

การเกษตรมีศักยภาพ การผลิตสินค้าเกษตรของจังหวัดมีประสิทธิภาพ (ability) และมีคุณภาพ

ตามมาตรฐาน (Quality Standard) สามารถสร้างมูลค่าเพิ่มให้เศรษฐกิจ

ของจังหวัด

พันธกิจ

๑. ยกระดับคุณภาพชีวิต พัฒนาสังคมและสิ่งแวดล้อมให้เป็นเมืองน่าอยู่

๒. ส่งเสริมการค้า การลงทุนและการท่องเที่ยวให้เพิ่มขึ้น

๓. พัฒนาศักยภาพการผลิตด้านการเกษตรและแปรรูปสินค้าเกษตรให้มีมูลค่าเพิ่มขึ้น

ประเด็นยุทธศาสตร์

ประเด็นยุทธศาสตร์ที่ ๑ การพัฒนาคุณภาพชีวิตที่ดีและเสริมสร้างความเข้มแข็งของชุมชน

เป้าประสงค์ ประชาชนมีคุณภาพชีวิตที่ดี

ตัวชี้วัด

๑. ร้อยละของหมู่บ้านจัดการสุขภาพที่ผ่านเกณฑ์ที่กำหนด เป้าหมาย ร้อยละ ๑๐๐ ในปี ๒๕๖๐

๒. ร้อยละที่เพิ่มขึ้นของประชากรที่ได้รับศึกษาถึงระดับขั้นพื้นฐานอย่างมีคุณภาพ เป้าหมาย ร้อยละ

๑๐ ในปี ๒๕๖๐ ๓. ร้อยละของประชาชนที่ได้เข้าร่วมและสนับสนุนกิจกรรมด้านศาสนาและวัฒนธรรม

เป้าหมาย

ร้อยละ ๗๐ ในปี ๒๕๖๐

๔. ร้อยละของประชาชนที่ได้รับการป้องกันและบรรเทาสาธารณภัย เป้าหมาย ร้อยละ ๑๐๐ ในปี ๒๕๖๐

๕. ร้อยละของรายได้เฉลี่ยของประชากรที่เพิ่มขึ้น เป้าหมาย ร้อยละ ๕ ในปี ๒๕๖๐

๖. ร้อยละที่เพิ่มขึ้นของผู้นำธรรมภิบาล เป้าหมาย ร้อยละ ๑๐ ในปี ๒๕๖๐

กลยุทธ์/แนวทางการพัฒนา

๑. พัฒนาสังคมยกระดับคุณภาพชีวิตและแก้ไขปัญหาความยากจน

๒. ส่งเสริมการศึกษาและแหล่งเรียนรู้

๓. ส่งเสริมศาสนาและวัฒนธรรม

๔. รักษาความสงบเรียบร้อยและความปลอดภัยในชีวิตและทรัพย์สิน

ประเด็นยุทธศาสตร์ที่ ๒ การส่งเสริมการค้า การลงทุนและการท่องเที่ยว

เป้าประสงค์ มูลค่าการค้า การลงทุนและการท่องเที่ยวในจังหวัดเพิ่มขึ้น

ตัวชี้วัด

๑. ร้อยละที่เพิ่มขึ้นของมูลค่าการจำหน่ายผลิตภัณฑ์ OTOP เป้าหมาย ร้อยละ ๖ ในปี ๒๕๖๐

๒. มูลค่าการค้าชายแดนเพิ่มขึ้น ร้อยละ ๕ ต่อปี

๓. ร้อยละที่เพิ่มขึ้นของรายได้จากการท่องเที่ยว เป้าหมาย ร้อยละ ๕ ในปี ๒๕๖๐

กลยุทธ์/แนวทางการพัฒนา

๑. พัฒนาโครงสร้างพื้นฐานและระบบการให้บริการโลจิสติกส์(Logistics)เพื่อสนับสนุนการค้า การลงทุนและการท่องเที่ยว

๒. พัฒนาศักยภาพบุคลากรด้านการค้า การลงทุน การท่องเที่ยว เพื่อสร้างโอกาสและเพิ่มความสามารถในการแข่งขัน

๓. พัฒนาเพื่อยกระดับการผลิตสินค้าและบริการให้ได้มาตรฐาน

๔. ส่งเสริมการเปิดตลาด และพัฒนาความร่วมมือทางการค้า การลงทุน และการท่องเที่ยวทั้งในและต่างประเทศ

ประเด็นยุทธศาสตร์ที่ ๓ การพัฒนาการเกษตรและการแปรรูปสินค้าเกษตร

เป้าประสงค์ที่ ๑ ข้าวหอมมะลิและพืชเศรษฐกิจที่สำคัญได้รับการเพิ่มศักยภาพการผลิต

ตัวชี้วัด

๑. จำนวนผลผลิตข้าวหอมมะลิเฉลี่ยต่อไร่ (ก.ก./ไร่) เป้าหมาย จำนวน ๔๒๐ กิโลกรัมต่อไร่ ในปี ๒๕๖๐

๒. ร้อยละของจำนวนแปลง/ฟาร์มที่ได้รับรองมาตรฐาน GAP ข้าวหอมมะลิ ต่อจำนวนแปลง/ฟาร์มที่ได้รับการตรวจจากกระทรวงเกษตรฯ เป้าหมาย ร้อยละ ๙๐ ในปี ๒๕๖๐

๓. จำนวนผลผลิตมันสำปะหลังเฉลี่ยต่อไร่ (ก.ก./ไร่) เป้าหมาย จำนวน ๓,๘๐๐ กิโลกรัมต่อไร่ ในปี ๒๕๖๐

๔. จำนวนผลผลิตยางพาราเฉลี่ยต่อไร่ (ก.ก./ไร่) เป้าหมาย จำนวน ๒๘๐ กิโลกรัมต่อไร่ ในปี ๒๕๖๐

เป้าประสงค์ที่ ๒ ปัจจัยพื้นฐานทางการเกษตรได้รับการบริหารให้มีประสิทธิภาพและครอบคลุม

ตัวชี้วัด

๕. จำนวนพื้นที่ชลประทานเพิ่มขึ้น เป้าหมาย จำนวน ๒๐,๐๐๐ ไร่ ในปี ๒๕๖๐

เป้าประสงค์ที่ ๓ เกษตรกร/ชุมชนเกษตรมีความเข้มแข็งตามแนวปรัชญาเศรษฐกิจพอเพียง

ตัวชี้วัด

๖. ร้อยละของครัวเรือนเกษตรกร/ชุมชนเกษตรกลุ่มเป้าหมาย ที่มีการพัฒนาการเกษตร

ตามแนวปรัชญาเศรษฐกิจพอเพียง เป้าหมาย ร้อยละ ๘๕ ในปี ๒๕๖๐

เป้าประสงค์ที่ ๔ ผลผลิตทางเกษตรกรรมมีการจัดการเพื่อเพิ่มมูลค่า

ตัวชี้วัด

๗. มูลค่าของสินค้าเกษตรที่ได้รับการแปรรูป/แปรรูปเพื่อเพิ่มมูลค่าในระดับกลุ่มเกษตรกร/สหกรณ์/วิสาหกิจ/ชุมชน เป้าหมาย ๕๖๐ ล้านบาท ในปี ๒๕๖๐

กลยุทธ์/แนวทางการพัฒนา

๑. ส่งเสริมและพัฒนาการผลิตข้าวคุณภาพและได้มาตรฐาน
๒. ส่งเสริมและพัฒนาการผลิตพืชเศรษฐกิจที่สำคัญ
๓. พัฒนาและบริหารจัดการทรัพยากรดินและน้ำ
๔. ส่งเสริมและพัฒนาการเกษตรตามหลักปรัชญาเศรษฐกิจพอเพียง
๕. พัฒนาและส่งเสริมการปศุสัตว์และการประมง
๖. พัฒนาองค์ความรู้ด้านการเกษตรเพื่อรองรับการเปิดประชาคมอาเซียน

ประเด็นยุทธศาสตร์ที่ ๔ การบริหารจัดการทรัพยากรธรรมชาติและสิ่งแวดล้อม

เป้าประสงค์ มีการบริหารจัดการทรัพยากรธรรมชาติและสิ่งแวดล้อมแบบมีส่วนร่วมและบูรณาการ

ตัวชี้วัด

๑. ร้อยละของหมู่บ้าน/ชุมชน ที่มีส่วนร่วมในการบริหารจัดการทรัพยากรธรรมชาติและสิ่งแวดล้อม เป้าหมาย ร้อยละ ๙๐ ในปี ๒๕๖๐
๒. ร้อยละของ อปท./ภาคราชการ/องค์กรภาคประชาชน ที่มีส่วนร่วมในการบริหารจัดการทรัพยากรธรรมชาติและสิ่งแวดล้อม เป้าหมาย ร้อยละ ๙๐ ในปี ๒๕๖๐
๓. ร้อยละของปริมาณขยะมูลฝอยที่กำจัดได้ เป้าหมาย ร้อยละ ๗๐ ในปี ๒๕๖๐
๔. ร้อยละของปริมาณขยะมูลฝอยที่สามารถนำกลับมาใช้ประโยชน์ได้ เป้าหมาย ร้อยละ ๓๐ ในปี ๒๕๖๐

กลยุทธ์/แนวทางการพัฒนา

๑. บริหารจัดการทรัพยากรธรรมชาติและสิ่งแวดล้อม
๒. ป้องกันและแก้ไขปัญหาภัยแล้งและน้ำท่วม
๓. บริหารจัดการด้านพลังงาน

ประเด็นยุทธศาสตร์ที่ ๕ การเสริมสร้างและรักษาความมั่นคง

เป้าประสงค์ พื้นที่จังหวัดอุบลราชธานี มีความมั่นคงและความสงบเรียบร้อย คน หมู่บ้านและชุมชน มีภูมิคุ้มกันและความพร้อมเผชิญปัญหาและภัยคุกคามด้านความมั่นคงทุกรูปแบบ บนพื้นฐานการมีส่วนร่วมขององค์กรทุกภาคส่วน และประชาชนในพื้นที่

ตัวชี้วัด

๑. จำนวนหมู่บ้านและชุมชนชายแดน ที่ได้รับการพัฒนาเป็นหมู่บ้าน และชุมชนเข้มแข็ง เป้าหมาย ๓๐๘ หมู่บ้าน ในปี ๒๕๖๐
๒. ร้อยละของหมู่บ้านและชุมชน ที่ปฏิบัติงานด้านความมั่นคง เป้าหมาย ร้อยละ ๑๐๐ ในปี ๒๕๖๐

กลยุทธ์/แนวทางการพัฒนา

๑. พัฒนาศักยภาพคนชุมชน และพื้นที่เพื่อความมั่นคง
๒. ผนึกกำลังทุก ภาคส่วนเพื่อเสริม สร้างความมั่นคง

๓. พัฒนาความร่วมมือ มือเพื่อเสริมความมั่นคงกับประเทศเพื่อนบ้าน

ประเด็นยุทธศาสตร์ที่ ๖ การพัฒนาระบบบริหารงานแบบมุ่งผลสัมฤทธิ์

เป้าประสงค์ที่ ๑ ประชาชนมีความพึงพอใจในคุณภาพการให้บริการของหน่วยงานภาครัฐ
ตัวชี้วัด

๑. ร้อยละของผู้รับบริการที่พึงพอใจในการบริการของหน่วยงานไม่ต่ำกว่า ๘๕ ต่อปี
๒. ร้อยละของเรื่องร้องเรียน/ร้องทุกข์ที่ได้รับการตอบสนองและดำเนินการภายในขอบเขตอำนาจหน้าที่ของจังหวัด เป้าหมาย ร้อยละ ๑๐๐ ในปี ๒๕๖๐

เป้าประสงค์ที่ ๒ จังหวัดอุบลราชธานีมีระบบการ บริหารงานภาครัฐที่มีประสิทธิภาพ

๑. ร้อยละของบุคลากรภาครัฐที่ได้รับการพัฒนาสมรรถนะ เป้าหมายร้อยละ ๓๕ ในปี ๒๕๖๐
๒. ร้อยละความพึงพอใจของประชาชนได้รับข้อมูลข่าวสารจากภาครัฐเพิ่มขึ้นร้อยละ ๕ ต่อปี
กลยุทธ์/แนวทางการพัฒนา

๑. พัฒนาประสิทธิภาพการบริหารจัดการ

๒. พัฒนาระบบการติดตามประเมินผล

๑.๔ ยุทธศาสตร์การพัฒนาขององค์กรปกครองส่วนท้องถิ่นในเขตจังหวัด

วิสัยทัศน์

“ประชาชนมีคุณภาพชีวิตที่ดี ชุมชนเข้มแข็ง เป็นประตูก้าการค้าการท่องเที่ยว
การเกษตรมีศักยภาพ มีการพัฒนาอย่างสมดุล ยั่งยืน ตามแนวทางปรัชญาเศรษฐกิจพอเพียง”

พันธกิจ

๑. พัฒนาระบบสาธารณูปโภคและสาธารณูปการที่ได้มาตรฐานบริการประชาชน
๒. ส่งเสริมและพัฒนากการประกอบอาชีพแก่ประชาชน
๓. ส่งเสริมการจัดการเรียนการสอนในระดับท้องถิ่น
๔. ส่งเสริมสถาบันครอบครัวให้มีความเข้มแข็ง
๕. ส่งเสริมและพัฒนาระบบการป้องกัน การดูแล และการรักษาสุขภาพ แก่ประชาชน
๖. ส่งเสริมให้ประชาชนรู้จักสิทธิ หน้าที่ ตามกฎหมาย ในระบอบประชาธิปไตย
๗. ส่งเสริมและบูรณาการระบบการป้องกันและบรรเทาสาธารณภัย
๘. ส่งเสริมระบบการตรวจสอบการทำงานภาครัฐโดยภาคประชาชน
๙. ส่งเสริมให้เกิดการบูรณาการการทำงานของทุกภาคส่วน
๑๐. ส่งเสริมให้ภาคประชาชนเข้มแข็งและมีส่วนร่วมในการพัฒนาท้องถิ่น
๑๑. บริหารจัดการการท่องเที่ยวของจังหวัด
๑๒. ส่งเสริมให้เกิดการลงทุนและการพาณิชย์กรรม
๑๓. บริหารจัดการทรัพยากรธรรมชาติและสิ่งแวดล้อมโดยการมีส่วนร่วมของชุมชน
๑๔. จัดให้มีระบบบริหารจัดการพื้นที่สาธารณะ
๑๕. อนุรักษ์ฟื้นฟู และเผยแพร่ ศิลปวัฒนธรรม จารีตประเพณี และภูมิปัญญาท้องถิ่น
๑๖. บริหารจัดการทรัพยากรขององค์กรปกครองส่วนท้องถิ่น

จุดมุ่งหมายเพื่อการพัฒนา

๑. ระบบโครงสร้างพื้นฐาน สาธารณูปโภคและสาธารณูปการ เพียงพอต่อความต้องการของประชาชน

๒. ประชาชนมีความรู้ด้านการประกอบอาชีพ ด้วยภูมิปัญญาท้องถิ่นผสมผสานภูมิปัญญาสมัยใหม่
๓. โรงเรียนในสังกัดองค์กรปกครองส่วนท้องถิ่นมีการจัดการเรียนการสอนที่ได้มาตรฐานและสอดคล้องกับบริบทวิถีชีวิตของท้องถิ่น
๔. ครอบครัวอบอุ่น ชุมชนเข้มแข็ง
๕. ประชาชนมีความรู้เรื่องการดูแลสุขภาพเบื้องต้นและการป้องกันโรคอย่างเป็นระบบ “เป็นกลไกขับเคลื่อนท้องถิ่น ให้พัฒนาอย่างยั่งยืน”
“เชิดชูคุณธรรม ทำเพื่อประชาชน หัวใจรับใช้ประชาชน หัวใจเพื่ออุบลราชธานี”
๖. ประชาชนมีความรู้ ปรัชญา อุดมการณ์ สิทธิและหน้าที่ ของตนเองในระบอบประชาธิปไตย
๗. ศูนย์ประสานงานและบูรณาการข้อมูล ทรัพยากร ในการป้องกันและบรรเทาสาธารณภัย
๘. ความเข้มแข็งของภาคประชาสังคม และกระบวนการเรียนรู้ขององค์กรภาคประชาชน
๙. ระบบการทำงานที่สนับสนุนซึ่งกันและกันระหว่างองค์กรปกครองส่วนท้องถิ่น
๑๐. ชุมชนมีกระบวนการเรียนรู้ มีส่วนร่วม ในกระบวนการพัฒนาท้องถิ่นทุกระดับชั้น
๑๑. ศูนย์บูรณาการข้อมูลการท่องเที่ยวที่ทันสมัยและเป็นปัจจุบัน
๑๒. อุตสาหกรรมขนาดเล็ก กลุ่มอาชีพ ได้รับการส่งเสริมแบบครบวงจร (ความรู้ การผลิต การบริหารการตลาด) ในการกำหนดทิศทางการจัดการทุกขั้นตอน
๑๓. ประชาชนมีองค์ความรู้ในทรัพยากรธรรมชาติและสิ่งแวดล้อม เกิดความตระหนักในการเข้ามามีส่วนร่วมในการกำหนดทิศทางการจัดการทุกขั้นตอน
๑๔. ความเป็นระบบของข้อมูลพื้นที่เป็นสาธารณะ ผู้รับผิดชอบ และการใช้สอยร่วมกันของประชาชน
๑๕. มีการจัดระบบการเรียนรู้ เผยแพร่ สืบทอด และอนุรักษ์ศิลปวัฒนธรรม จารีตประเพณี และภูมิปัญญาท้องถิ่น
๑๖. บริหารจัดการทรัพยากรขององค์กรปกครองส่วนท้องถิ่น แบบมุ่งผลสัมฤทธิ์

แผนยุทธศาสตร์การพัฒนาขององค์กรปกครองส่วนท้องถิ่น จังหวัดอุบลราชธานี

ยุทธศาสตร์ที่ ๑ การพัฒนาโครงสร้างพื้นฐาน

- แนวทางที่ ๑ วางผังเมืองรองรับการขยายตัวของชุมชน
- แนวทางที่ ๒ พัฒนาระบบการคมนาคมขนส่งที่ได้มาตรฐาน
- แนวทางที่ ๓ พัฒนาระบบชลประทานให้ทั่วถึงและเพียงพอ
- แนวทางที่ ๔ ขยายเขตการบริการไฟฟ้า ประปา รองรับการพัฒนาขยายตัวของชุมชน
- แนวทางที่ ๕ พัฒนาระบบระบายน้ำที่ได้มาตรฐานและทั่วถึง

ยุทธศาสตร์ที่ ๒ การส่งเสริมคุณภาพชีวิต

- แนวทางที่ ๑ ส่งเสริมการผลิตพืชและสัตว์เศรษฐกิจของจังหวัด
- แนวทางที่ ๒ ส่งเสริมการประกอบอาชีพเสริมแก่ประชาชน
- แนวทางที่ ๓ ส่งเสริมการป้องกัน ดูแล และรักษา สุขภาพประชาชน
- แนวทางที่ ๔ ส่งเสริมสถาบันครอบครัวให้มีความเข้มแข็ง
- แนวทางที่ ๕ ส่งเสริมการจัดการเรียนการสอนในระดับท้องถิ่น

ยุทธศาสตร์ที่ ๓ การจัดระเบียบชุมชน สังคม และการรักษาความสงบเรียบร้อย

แนวทางที่ ๑ บูรณาการการจัดระเบียบชุมชน สังคม และการรักษาความสงบเรียบร้อย
ของทุกภาคส่วน

แนวทางที่ ๒ เสริมสร้างองค์ความรู้ประชาธิปไตย สิทธิ หน้าที่ และกฎหมาย แก่ประชาชน

แนวทางที่ ๓ ส่งเสริมและบูรณาการระบบการป้องกันและบรรเทาสาธารณภัยของจังหวัด

แนวทางที่ ๔ ส่งเสริมระบบการตรวจสอบการทำงานภาครัฐโดยประชาชน

แนวทางที่ ๕ ส่งเสริมการรวมกลุ่มภาคประชาชนให้เข้มแข็ง

ยุทธศาสตร์ที่ ๔ การวางแผนการส่งเสริมการลงทุน พาณิชยกรรม และการท่องเที่ยว

แนวทางที่ ๑ ส่งเสริมสนับสนุนการลงทุนให้เกิดแหล่งท่องเที่ยวใหม่

แนวทางที่ ๒ พัฒนาศักยภาพด้านการบริการแก่นักท่องเที่ยว

แนวทางที่ ๓ อนุรักษ์และพัฒนาทรัพยากรการท่องเที่ยวของส่วนรวม

แนวทางที่ ๔ สร้างเอกลักษณ์ทางวัฒนธรรมเพื่อการท่องเที่ยว

แนวทางที่ ๕ พัฒนาระบบบริหารจัดการในแหล่งท่องเที่ยวให้มีคุณภาพ

แนวทางที่ ๖ ส่งเสริมการลงทุนและการพาณิชยกรรม

ยุทธศาสตร์ที่ ๕ การจัดการทรัพยากรธรรมชาติและสิ่งแวดล้อม

แนวทางที่ ๑ บริหารจัดการทรัพยากรป่าไม้ ดินและน้ำ โดยการมีส่วนร่วมของชุมชน

แนวทางที่ ๒ พัฒนาระบบการกำจัดขยะและน้ำเสียให้ถูกสุขลักษณะโดยการมีส่วนร่วม
ของชุมชน

แนวทางที่ ๓ ส่งเสริมให้ชุมชนปลอดภัย

แนวทางที่ ๔ จัดให้มีระบบบริหารจัดการพื้นที่สาธารณะ

ยุทธศาสตร์ที่ ๖ การบริหารจัดการศิลปวัฒนธรรม จารีตประเพณี และภูมิปัญญาท้องถิ่น

แนวทางที่ ๑ อนุรักษ์ พิธีกรรม ส่งเสริม และเผยแพร่ศิลปวัฒนธรรม จารีตประเพณี และ
ภูมิปัญญาท้องถิ่น

แนวทางที่ ๒ จัดให้มีศูนย์การเรียนรู้และการอนุรักษ์ด้านศิลปวัฒนธรรม จารีตประเพณี และ
ภูมิปัญญาท้องถิ่นในชุมชน

แนวทางที่ ๓ จัดให้มีศูนย์การเรียนรู้ทางวัฒนธรรมโดยการมีส่วนร่วมของชุมชน

ยุทธศาสตร์ที่ ๗ การบริหารจัดการทรัพยากรขององค์กรปกครองส่วนท้องถิ่น

แนวทางที่ ๑ พัฒนาบุคลากรขององค์กรปกครองส่วนท้องถิ่น

แนวทางที่ ๒ พัฒนาระบบการบริหารงานขององค์กรปกครองส่วนท้องถิ่น

แนวทางที่ ๓ พัฒนาเครื่องมือ เครื่องมือ เครื่องจักรกลขององค์กรปกครองส่วนท้องถิ่น

แนวทางที่ ๔ พัฒนาระบบการบริหารงานเชิงบูรณาการขององค์กรปกครองส่วนท้องถิ่น

๑. ยุทธศาสตร์ขององค์การบริหารส่วนตำบลนาสว่าง

วิสัยทัศน์ วิสัยทัศน์ในการพัฒนาองค์การบริหารส่วนตำบลนาสว่าง

“โครงสร้างพื้นฐานดี ประชาชนมีรายได้ มีการศึกษาถ้วนทั่ว สุขภาพอนามัยได้รับการ
ดูแล สิ่งแวดล้อมดี ชุมชนเข้มแข็ง มีระบบบริหารที่ดีแบบมีส่วนร่วมจากทุกภาคส่วน”

ยุทธศาสตร์การพัฒนาท้องถิ่นขององค์การบริหารส่วนตำบลนาสว่าง

องค์การบริหารส่วนตำบลนาสว่าง มีแนวทางการพัฒนาตามยุทธศาสตร์ ๗ ด้าน ได้แก่

๑. ยุทธศาสตร์การพัฒนาด้านโครงสร้างพื้นฐาน
 ๒. ยุทธศาสตร์การพัฒนาด้านเศรษฐกิจ
 ๓. ยุทธศาสตร์การพัฒนาด้านคุณภาพชีวิต
 ๔. ยุทธศาสตร์การพัฒนาด้านสิ่งแวดล้อม
 ๕. ยุทธศาสตร์การพัฒนาด้านการเมืองและการบริหารจัดการ
 ๖. ด้านการป้องกัน และบรรเทาสาธารณภัย
 ๗. ยุทธศาสตร์ตามแผนการกระจายอำนาจให้แก่องค์กรปกครองส่วนท้องถิ่นตาม
แนวนโยบาย ของรัฐบาลและยุทธศาสตร์ของจังหวัด
- ยุทธศาสตร์ทั้ง ๗ ยุทธศาสตร์ ได้กำหนดรายละเอียดของแนวทางการพัฒนา
ภายใต้ยุทธศาสตร์ ต่าง ๆ ดังนี้

เป้าประสงค์ ยุทธศาสตร์ที่ ๑ การพัฒนาด้านโครงสร้างพื้นฐาน

เป้าหมาย

เพื่อก่อสร้างและซ่อมแซมบำรุงโครงสร้างพื้นฐานในเขตองค์การบริหารส่วนตำบลให้มีความ
สะดวกและมีมาตรฐาน

แนวทางการพัฒนา

- ๑.๑ แนวทางการพัฒนาที่ ๑ ก่อสร้างและปรับปรุง บำรุงถนน สะพาน ทางเท้าและท่อระบายน้ำ
- ๑.๒ แนวทางการพัฒนาที่ ๒ ขยายระบบไฟฟ้าแรงต่ำ และซ่อมแซม บำรุงรักษา
ติดตั้งระบบไฟฟ้าสาธารณะ
- ๑.๓ แนวทางการพัฒนาที่ ๓ การก่อสร้าง ต่อเติม ปรับปรุง บำรุงรักษา ระบบประปา
- ๑.๔ แนวทางการพัฒนาที่ ๔ การบริการสาธารณะที่พึงได้รับ
- ๑.๕ แนวทางการพัฒนาที่ ๕ การพัฒนาแหล่งน้ำเพื่อการเกษตร
- ๑.๖ แนวทางการพัฒนาที่ ๖ การพัฒนาระบบสื่อสารและประชาสัมพันธ์

ตัวชี้วัด

๑. ร้อยละของถนนมีความสะดวกในการสัญจร
๒. ร้อยละของครัวเรือนมีไฟฟ้าใช้
๓. ร้อยละของครัวเรือนมีน้ำประปาใช้

ยุทธศาสตร์ที่ ๒ การพัฒนาด้านเศรษฐกิจ

เป้าหมาย

เพื่อสนับสนุนและเสริมสร้างความเข้มแข็งของชุมชนทางเศรษฐกิจระดับบุคคล ครอบครัวยุคใหม่
และ
ชุมชน โดยเฉพาะผลิตผลทางการเกษตรและการแปรรูปสินค้าทางการเกษตร ให้มี
ความสามารถและทักษะในการพัฒนาฝีมือในการผลิต ซึ่งเป็นการเพิ่มมูลค่าของสินค้าและ
สามารถแข่งขันกับคู่แข่งได้

แนวทางการพัฒนา

- ๒.๑ แนวทางการพัฒนาที่ ๑ ส่งเสริมสนับสนุนอาชีพ
- ๒.๒ แนวทางการพัฒนาที่ ๒ ส่งเสริมการปลูกพืชนอกฤดูกาลเก็บเกี่ยว

๒.๓ แนวทางการพัฒนาที่ ๓ สร้างความตระหนักแก่ผู้ประกอบการและผู้บริโภค

๒.๔ แนวทางการพัฒนาที่ ๔ ส่งเสริมราษฎรมีงานทำ

ตัวชี้วัด

๑. ร้อยละของการว่างงานของวัยทำงาน

๒. ร้อยละของครัวเรือนที่มีรายได้เฉลี่ยไม่ต่ำกว่า ๒๓,๐๐๐ บาท/คน

๓. ร้อยละของจำนวนประชากรที่ได้รับการฝึกอบรมด้านอาชีพ

๔. ร้อยละของกลุ่มอาชีพที่ได้รับการส่งเสริมและสนับสนุน

๕. ร้อยละของเกษตรกรมีการสารเคมีลดลง

๖. ร้อยละจำนวนครัวเรือนที่ทำการเกษตรตามแนวทางเกษตรทฤษฎีใหม่

๗. ร้อยละของประชาชนที่ได้รับการฝึกอบรมการทำการเกษตรตามแนวพระราชดำริ

ยุทธศาสตร์ที่ ๓ การพัฒนาด้านคุณภาพชีวิต

เป้าหมาย

เพื่อเสริมสร้างสุขภาพทางด้านจิตใจ ด้านการศึกษา ด้านสุขอนามัย ด้านสวัสดิการและสังคม ด้านกีฬา ให้มีคุณภาพ

แนวทางการพัฒนา

๓.๑ แนวทางการพัฒนาที่ ๑ ส่งเสริมสนับสนุนสุขภาพของประชาชน

๓.๒ แนวทางการพัฒนาที่ ๒ ส่งเสริมสนับสนุนการศึกษา

๓.๓ แนวทางการพัฒนาที่ ๓ ส่งเสริมสวัสดิการของสังคม

๓.๔ แนวทางการพัฒนาที่ ๔ ส่งเสริมสนับสนุนกีฬาและนันทนาการ

๓.๕ แนวทางการพัฒนาที่ ๕ ส่งเสริมสนับสนุนประเพณีวัฒนธรรมท้องถิ่น จริยธรรม และคุณธรรม

ตัวชี้วัด

๑. ร้อยละของงบประมาณที่จัดสรรการส่งเสริมการศึกษา ศาสนา วัฒนธรรมและประเพณีท้องถิ่น

๒. ร้อยละของเด็กก่อนวัยเรียนได้รับการเตรียมความพร้อมก่อนเข้าศึกษาในระดับอนุบาล

๓. ร้อยละของงบประมาณที่ให้การสนับสนุนโรงเรียนในเขตพื้นที่

๔. ร้อยละของประชาชนมีการเข้าร่วมกิจกรรม

๕. ร้อยละของจำนวนผู้ป่วยลดลง

๖. ร้อยละของโรคระบาดในพื้นที่ลดลง

๗. ร้อยละของประชาชนออกกำลังกาย

๘. ร้อยละของเยาวชน(๑๐-๒๐ ปี) เป็นสมาชิกชมรม To Be Number One

๙. ร้อยละของผู้สูงอายุที่ได้รับสวัสดิการ

๑๐. ร้อยละของผู้พิการที่ได้รับสวัสดิการ

๑๑. ร้อยละของผู้ป่วยเอดส์ที่ได้รับสวัสดิการ

๑๒. ร้อยละของผู้สูงอายุเป็นสมาชิกชมรมผู้สูงอายุ

ยุทธศาสตร์ที่ ๔ การพัฒนาคุณภาพสิ่งแวดล้อม

เป้าหมาย

เพื่อพัฒนาแหล่งน้ำตามธรรมชาติและจัดหาแหล่งน้ำให้เพียงพอต่อความต้องการของประชาชน ทั้งด้านการเกษตรและอุปโภค – บริโภค ตลอดจนอนุรักษ์สิ่งแวดล้อมให้คงอยู่และยั่งยืน

แนวทางการพัฒนา

- ๔.๑ แนวทางการพัฒนาที่ ๑ ส่งเสริมและสร้างจิตสำนึกการจัดการสิ่งแวดล้อม
- ๔.๒ แนวทางการพัฒนาที่ ๒ การบริหารจัดการและรณรงค์การกำจัดขยะมูลฝอย
- ๔.๓ แนวทางการพัฒนาที่ ๒ การพัฒนาสิ่งแวดล้อม

ตัวชี้วัด

๑. ร้อยละของประชาชนมีส่วนร่วมในกิจกรรมการอนุรักษ์ทรัพยากรธรรมชาติและสิ่งแวดล้อม
๒. ร้อยละของการมีแหล่งน้ำเพื่อการเก็บน้ำเพื่อการเกษตร อุปโภค-บริโภค
๓. ร้อยละของแหล่งน้ำตามธรรมชาติได้รับการฟื้นฟู

ยุทธศาสตร์ที่ ๕ การพัฒนาด้านการเมืองและการบริหารจัดการ

เป้าหมาย

เพื่อพัฒนาบุคลากรในองค์กรให้มีประสิทธิภาพในการทำงาน และประชาชนได้มีส่วนร่วมในการพัฒนาและตรวจสอบการทำงานของหน่วยงานของรัฐ ตามยุทธศาสตร์การบริหารราชการให้เป็นไปตามหลักการบริหารกิจการบ้านเมืองที่ดี

แนวทางการพัฒนา

- ๕.๑ แนวทางการพัฒนาที่ ๑ พัฒนาและส่งเสริมศักยภาพบุคลากร
- ๕.๒ แนวทางการพัฒนาที่ ๒ พัฒนาระบบบริการและส่งเสริมการมีส่วนร่วมของประชาชน
- ๕.๓ แนวทางการพัฒนาที่ ๓ ส่งเสริมสนับสนุน การจัดระเบียบของชุมชน และบรรเทาสาธารณภัย

ตัวชี้วัด

๑. ร้อยละของปัญหาสังคมลดลง
๒. ร้อยละของประชาชนได้รับการอบรมด้านการดูแลรักษาความสงบของชุมชน
๓. ร้อยละของประชาชนเข้าร่วมการประชุมประชาคม หรือกิจกรรมอื่นของ อบต.นาสว่าง
๔. ร้อยละของความพึงพอใจของประชาชนที่รับบริการ
๕. ร้อยละของปัญหาความเดือดร้อนที่ได้รับการแก้ไข
๖. ร้อยละของเทคโนโลยีสารสนเทศที่นำมาปฏิบัติงานและบริการประชาชน
๗. ร้อยละของบุคลากรได้รับการพัฒนา
๘. ร้อยละของการใช้จ่ายงบประมาณรายจ่ายประจำปีลดลง

๖. ยุทธศาสตร์ที่ ๖ ด้านการป้องกัน และบรรเทาสาธารณภัย

เป้าหมาย

เพื่อพัฒนาบุคลากรในองค์กรให้มีประสิทธิภาพในการทำงาน และประชาชนได้มีส่วนร่วมในการพัฒนาและตรวจสอบการทำงานของหน่วยงานของรัฐ ตามยุทธศาสตร์การบริหารราชการให้เป็นไปตามหลักการบริหารกิจการบ้านเมืองที่ดี

แนวทางการพัฒนา

๖.๑ สนับสนุนกิจกรรมการป้องกันและบรรเทาสาธารณภัย

ตัวชี้วัด

๑. ร้อยละของสาธารณภัยลดลง

๒. ร้อยละของการบรรเทาสาธารณภัยในเขต อบต.นาสว่าง มีประสิทธิภาพ

๗. ยุทธศาสตร์ที่ ๗ ยุทธศาสตร์ตามแผนการกระจายอำนาจให้แก่องค์กรปกครองส่วนท้องถิ่นตามแนวนโยบายของรัฐบาลและยุทธศาสตร์ของจังหวัด

เป้าหมาย

เพื่อการปฏิบัติงานหรือการดำเนินการตามภารกิจที่ได้รับการถ่ายโอนในการจัดระบบบริการสาธารณะระหว่างรัฐกับองค์กรปกครองส่วนท้องถิ่น ตามแผนการกระจายอำนาจให้แก่องค์กรปกครองส่วนท้องถิ่นและปฏิบัติตามนโยบายของรัฐ

แนวทางการพัฒนา

๗.๑ การถ่ายโอนภารกิจจัดการศึกษา

๗.๒ ส่งเสริมมาตรการป้องกัน ฝึกระวังรักษาบำบัดผู้เสี่ยงติดยาเสพติดและการรักษาสุขภาพชุมชนให้เข้มแข็งอย่างยั่งยืน

๗.๓ ส่งเสริมการมีสุขภาพอนามัยที่ดีของมารดาและทารก

๗.๔ ส่งเสริมระบบความปลอดภัยในชีวิตและทรัพย์สินลดปัญหาความรุนแรงของครอบครัว อุบัติเหตุ อุบัติภัย อาชญากรรม

๗.๕ ส่งเสริมสร้างโอกาสในการเข้าถึงบริการสาธารณสุข

๗.๖ ส่งเสริมและสนับสนุนแนวนโยบายของรัฐบาลและยุทธศาสตร์การพัฒนาจังหวัด

ตัวชี้วัด

๑. ร้อยละของภารกิจที่ได้รับการถ่ายโอนได้รับการดูแลและบริหารจัดการให้บรรลุวัตถุประสงค์

๒.๗ จุดยืนทางยุทธศาสตร์

องค์การบริหารส่วนตำบลนาสว่างมีจุดยืนการพัฒนาโดยยึดหลัก คือ โครงสร้างพื้นฐานดี ประชาชนมีรายได้ มีการศึกษาถ้วนทั่ว สุขภาพอนามัยได้รับการดูแล สิ่งแวดล้อมดี ชุมชนเข้มแข็ง มีระบบบริหารที่ดีแบบมีส่วนร่วมจากทุกภาคส่วนตามแนวทางการพัฒนายุทธศาสตร์ ๗ ด้าน ได้แก่

๑. ยุทธศาสตร์การพัฒนาด้านโครงสร้างพื้นฐาน

๒. ยุทธศาสตร์การพัฒนาด้านเศรษฐกิจ

๓. ยุทธศาสตร์การพัฒนาด้านคุณภาพชีวิต

๔. ยุทธศาสตร์การพัฒนาด้านสิ่งแวดล้อม

๕. ยุทธศาสตร์การพัฒนาด้านการเมืองและการบริหารจัดการ
๖. ด้านการป้องกัน และบรรเทาสาธารณภัย
๗. ยุทธศาสตร์ตามแผนการกระจายอำนาจให้แก่องค์กรปกครองส่วนท้องถิ่นตาม
แนวนโยบาย ของรัฐบาลและยุทธศาสตร์ของจังหวัด

๒.๘ ความเชื่อมโยงยุทธศาสตร์การพัฒนาจังหวัดกับยุทธศาสตร์การพัฒนาขององค์กรปกครองส่วนท้องถิ่น

โครงสร้างความเชื่อมโยงแผนยุทธศาสตร์การพัฒนาองค์การบริหารส่วนตำบลนาสว่าง พ.ศ.๒๕๖๑-๒๕๖๕

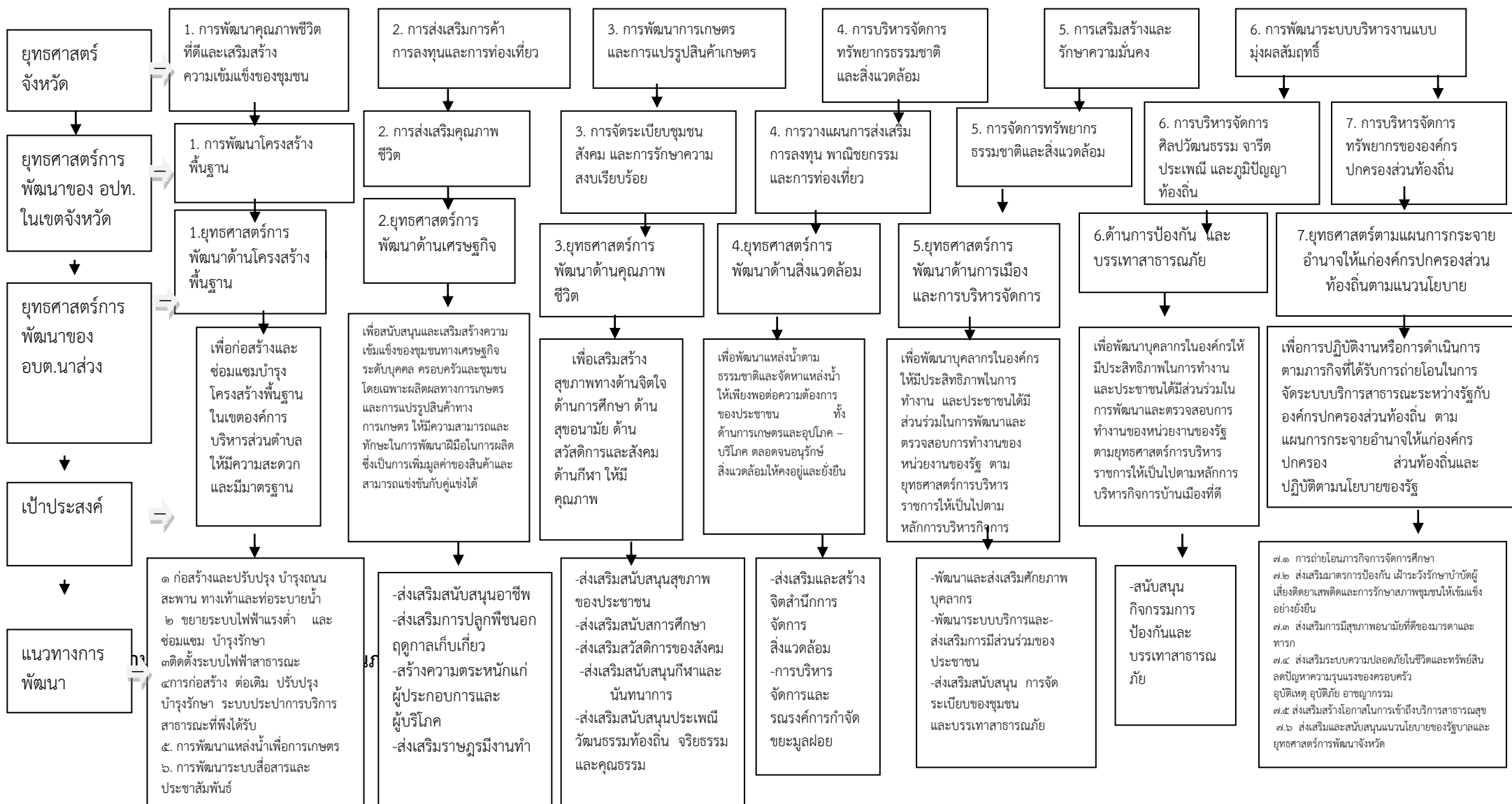

โครงสร้างเชื่อมโยงแผนยุทธศาสตร์การพัฒนาศูนย์การบริการส่วนตำบลนาสว่าง พ.ศ. ๒๕๖๑-๒๕๖๕

ยุทธศาสตร์การพัฒนาศูนย์การบริการส่วนตำบลนาสว่าง
Strategy Map

วิสัยทัศน์

“โครงสร้างพื้นฐานดี ประชาชนมีรายได้ มีการศึกษาถ้วนทั่ว สุขภาพอนามัยได้รับการดูแล สิ่งแวดล้อมดี ชุมชนเข้มแข็ง มีระบบบริหารที่ดีแบบมีส่วนร่วมจากทุกภาคส่วน”

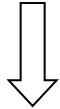

พันธกิจ

สร้างความเป็นธรรมในการกระจายรายได้ ควบคู่กับการสร้างสังคมคุณธรรมเพื่อให้คนกินดีอยู่ดี มีคุณภาพชีวิตที่ดี ปลอดภัยจากอาชญากรรม อุบัติเหตุ ยาเสพติดและอบายมุข คนในสังคมอยู่ร่วมกันอย่างสันติสุข มีวัฒนธรรมประชาธิปไตยและธรรมาภิบาล

พัฒนาฐานการผลิตและบริการให้เข้มแข็งและมีเสถียรภาพบนฐานความรู้และความสร้างสรรค์ของคนไทย ขยายหลักประกันทางสังคมให้ครอบคลุมประชาชนทุกคน สร้างความมั่นคงด้านอาหารและพลังงาน รวมทั้งยารักษาโรคจากสมุนไพร บนฐานทรัพยากรและความหลากหลายทางชีวภาพ รวมทั้งการปรับโครงสร้างสาขาการผลิตและการบริโภคของประเทศให้เป็นมิตรกับสิ่งแวดล้อม

สร้างภูมิคุ้มกันให้เข้มแข็ง สามารถป้องกันและรองรับผลกระทบและความเสี่ยงจากวิกฤตเศรษฐกิจที่จะเกิดขึ้นในอนาคต พัฒนาทรัพยากรมนุษย์ให้มีความรู้และทักษะสามารถรู้เท่าทันการเปลี่ยนแปลงอย่างมีเหตุผล

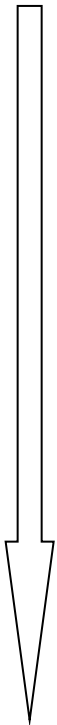

๓. การวิเคราะห์เพื่อการพัฒนาท้องถิ่น

๓.๑ การวิเคราะห์กรอบการจัดทำยุทธศาสตร์ขององค์กรปกครองส่วนท้องถิ่น

(ใช้การวิเคราะห์ SWOT Analysis /Demand (Demand Analysis)/Global Demand และ Trend ปัจจัยและสถานการณ์การเปลี่ยนแปลงที่มีผลต่อการพัฒนา อย่างน้อยต้องประกอบด้วย การวิเคราะห์ศักยภาพด้านเศรษฐกิจ ด้านสังคม ด้านทรัพยากรธรรมชาติและสิ่งแวดล้อม) ผลการวิเคราะห์ศักยภาพเพื่อประเมินสถานภาพ การพัฒนาในปัจจุบันและโอกาสการพัฒนาในอนาคตขององค์การบริหารส่วนตำบลนาสว่าง โดยใช้หลัก SWOT ดังนี้

จุดแข็ง (Strength)

๑. มีงบประมาณในการดำเนินการบริหารกิจการต่าง ๆ ขององค์การบริหารส่วนตำบล เป็นของตนเอง
๒. องค์การบริหารส่วนตำบลนาสว่าง เป็นนิติบุคคล สามารถทำนิติกรรมสัญญาต่างๆได้ ทำให้สะดวกและคล่องตัวในการบริหารจัดการภายในองค์กร
๓. มีพนักงานส่วนตำบลและลูกจ้างเป็นของตนเอง สามารถที่จะปฏิบัติงานได้ในทันที
๔. มีโครงสร้างส่วนราชการแบ่งเป็นส่วนต่าง ๆ อย่างชัดเจน ทำให้การบริหารงานภายในองค์กรมีความสะดวกรวดเร็ว และให้บริการประชาชนได้รวดเร็ว
๕. พนักงานส่วนตำบลมีการศึกษาหาความรู้เพื่อพัฒนางานในหน้าที่อยู่ตลอด
๖. ผู้บริหารและสมาชิกองค์การบริหารส่วนตำบลมีความสามัคคีและสามารถทำงานร่วมกันได้อย่างมีประสิทธิภาพ

จุดอ่อน (Weakness)

๑. องค์การบริหารส่วนตำบลนาสว่างยังขาดบุคลากรบางตำแหน่งในการปฏิบัติงานในส่วนต่าง ๆ ตามโครงสร้างขององค์กร ทำให้การบริหารงานและการให้บริการประชาชนไม่เต็มที่
๒. ผู้บริหารและสมาชิกยังขาดความรู้ความเข้าใจในระเบียบกฎหมาย ต่าง ๆ ที่เกี่ยวข้องในการปฏิบัติงาน

โอกาส (Opportunity)

๑. ส่วนราชการต่าง ๆ ให้ความร่วมมือประสานการปฏิบัติงานกันเป็นอย่างดี
๒. ประชาชนในพื้นที่เข้ามามีส่วนร่วมให้การปฏิบัติงานมากขึ้น
๓. ส่วนราชการต่าง ๆ ถ่ายโอนงานและภารกิจให้ตามแผนและขั้นตอนกระจายอำนาจ ทำให้องค์กรให้บริการสาธารณะแก่ประชาชนได้ทุกด้าน
๔. กฎ/ระเบียบต่างๆ เอื้ออำนวยต่อการพัฒนา

อุปสรรค (Threat)

๑. กลุ่มอาชีพต่าง ๆ ยังขาดความรู้ความเข้าใจในการบริหารกลุ่ม ทำให้กลุ่มอาชีพไม่ยั่งยืน
๒. กฎระเบียบการบริหารงานมีมากเกินไป ทำให้การบริหารงานติดขัดและให้บริการประชาชนได้ไม่เต็มที่

๑.๒ การประเมินสถานการณ์สภาพแวดล้อมภายนอกที่เกี่ยวข้อง

การวิเคราะห์สภาวะแวดล้อมภายนอกองค์การ

ในโลกยุคโลกาภิวัตน์การติดต่อสื่อสารสะดวกรวดเร็ว สิ่งแวดล้อมต่างๆ มีการเปลี่ยนแปลงรวดเร็ว ส่งผลผลกระทบต่อหน่วยงานของรัฐและบริษัทเอกชนอย่างกว้างขวาง เช่น การเปลี่ยนแปลงของตลาดหุ้นในต่างประเทศ การเปลี่ยนแปลงเทคโนโลยีที่รวดเร็ว การเคลื่อนย้ายเงินทุนจำนวนมากอย่างรวดเร็ว ย่อมจะมีผลต่อสภาวะทางเศรษฐกิจของประเทศ การวิเคราะห์สภาพแวดล้อมภายนอกองค์การจะช่วยให้การวิเคราะห์โอกาสและภาวะคุกคาม Bartol and Martin (๑๙๙๑ : ๗๘ - ๙๐) ได้จำแนกสิ่งแวดล้อมเป็น ๒ ระดับ คือ

สิ่งแวดล้อมมหภาค หรือสิ่งแวดล้อมทั่วไป เป็นสิ่งแวดล้อมที่มีผลกระทบต่อระบบสังคมองค์ประกอบของสิ่งแวดล้อมนี้ คือ

- ๑) ระบบเทคโนโลยี มีผลต่อกระบวนการผลิตและการเกิดผลิตภัณฑ์ใหม่ๆ
- ๒) ระบบเศรษฐกิจโลก ระบบการผลิตการค้า การเคลื่อนย้ายแหล่งเงินทุน
- ๓) การเปลี่ยนแปลงอัตราดอกเบี้ย ภาวะเศรษฐกิจถดถอย จะมีผลต่อทุกประเทศ
- ๔) ระบบ การเมือง - กฎหมาย เสถียรภาพของรัฐบาลและการออกกฎหมายควบคุมการเงิน การผลิต และสิ่งแวดล้อม
- ๕) ระบบสังคมวัฒนธรรม การเปลี่ยนแปลงทางประชากรและวัฒนธรรม ความเป็นอยู่
- ๖) ระบบบรรษัทข้ามชาติและการแข่งขัน การร่วมทุนและบทบาทของบรรษัทข้ามชาติต่อระบบเศรษฐกิจสิ่งแวดล้อมดังกล่าวมีผลต่อองค์การอย่างกว้างขวาง องค์การไม่มีพลังอำนาจที่จะแก้ไขได้โดยตรง

สิ่งแวดล้อมเกี่ยวกับงาน เป็นสิ่งแวดล้อมภายนอกองค์การที่มีผลต่อการดำเนินธุรกิจสิ่งแวดล้อมเหล่านี้ ได้แก่

- ๑) ลูกค้า ผู้ที่ซื้อสินค้าและใช้บริการ ซึ่งมีความต้องการ รสนิยม และอำนาจซื้อต่างกัน
- ๒) คู่แข่ง ผู้ที่ทำธุรกิจประเภทเดียวกัน
- ๓) ผู้จัดส่งวัตถุดิบ ผู้ที่จัดหาทรัพยากร เช่น วัตถุดิบ ผลิตภัณฑ์ให้บริษัท
- ๔) ลูกจ้าง พนักงานที่มีความรู้ ความสามารถทำงานได้
- ๕) หน่วยงานรัฐ องค์กรที่กำกับ ควบคุม ตรวจสอบบริษัท ให้ปฏิบัติตามกฎหมาย

สิ่งแวดล้อมเกี่ยวกับงาน เป็นสิ่งที่องค์การสามารถแก้ไขได้ง่ายกว่า การวิเคราะห์สภาวะแวดล้อม (SWOT Analysis) ในส่วนของปัจจัยภายนอกประกอบด้วย ๒ ส่วน ได้แก่

“เป็นกลไกขับเคลื่อนท้องถิ่น ให้พัฒนาอย่างยั่งยืน”

“เชิดชูคุณธรรม ทำเพื่อประชาชน”

๑. โอกาส (Opportunity) หมายถึง ปัจจัย หรือสถานการณ์ที่จะทำให้เกิดการได้เปรียบได้

ประโยชน์หรือช่องทางที่ทำให้ดำเนินธุรกิจใหม่ๆ เช่น ถ้าอัตราดอกเบี้ยลดลง ก็เป็นโอกาสสำหรับการลงทุนขยายกิจการ การให้สิทธิพิเศษเรื่องภาษีก็เป็นโอกาสสำหรับการทำธุรกิจ การเปิดตลาดใหม่ๆ ซึ่งมีกำลังซื้อ มาก อย่างเช่น ประเทศจีน ย่อมเป็นโอกาสที่ดีสำหรับการลงทุน เป็นต้น

๒. ภาวะคุกคาม (Threats) หมายถึง ปัจจัยที่ทำให้เกิดการเสียเปรียบการเสียประโยชน์เสียสิทธิ

ซึ่งอาจนำไปสู่การได้กำไรน้อยลงหรือขาดทุน ในภาคเอกชน เช่น การลดภาษีนำเข้าสินค้าต่างประเทศทำให้ผู้ผลิตสินค้าในประเทศขายสินค้าได้น้อยลง เพราะราคาสินค้าต่างประเทศใกล้เคียงกัน บริษัทอาจต้อง

ลดราคาสินค้าลงมาเพื่อดึงดูดผู้ซื้อแต่จะได้กำไรน้อยลง ส่วนภาคราชการ ภาวะคุกคาม ได้แก่ การเปลี่ยนแปลงนโยบายของรัฐบาลที่ลดความสำคัญของหน่วยงาน การยุบเลิกส่วนราชการ การลดอัตรากำลัง การตัดลดงบประมาณจากสถานะเศรษฐกิจตกต่ำ

ส่วนที่ ๓ การนำแผนพัฒนาท้องถิ่นไปสู่การปฏิบัติ

๑. ยุทธศาสตร์การพัฒนาและแผนงาน

ที่	ยุทธศาสตร์	ด้าน	แผนงาน	หน่วยงานที่รับผิดชอบหลัก	หน่วยงานสนับสนุน
๑.	ยุทธศาสตร์ที่ ๑	ด้านโครงสร้างพื้นฐาน	๑. แผนงานเคหะและชุมชน	กองช่าง	อบต.
๒.	ยุทธศาสตร์ที่ ๒	ด้านเศรษฐกิจ	๑. แผนงานสร้างความเข้มแข็งของชุมชน ๒. แผนงานการเกษตร	สำนักปลัดฯ	อบต.
๓.	ยุทธศาสตร์ที่ ๓	ด้านคุณภาพชีวิต	๑. แผนงานสาธารณสุข ๒. แผนงานสังคมสงเคราะห์ ๓. แผนงานการศาสนา วัฒนธรรมและนันทนาการ ๔. แผนงานสร้างความเข้มแข็งของชุมชน ๕. แผนงานการศึกษา ๖. แผนงานรักษาความสงบภายใน	สำนักปลัดฯ/ กองการศึกษา	อบต.
๔.	ยุทธศาสตร์ที่ ๔	ด้านสิ่งแวดล้อม	๑. แผนงานสาธารณสุข	สำนักปลัดฯ	อบต.
๕.	ยุทธศาสตร์ที่ ๕	ด้านการเมืองและการบริหารจัดการ	๑. แผนงานบริหารงานทั่วไป	สำนักปลัดฯ	อบต.
๖.	ยุทธศาสตร์ที่ ๖	ด้านการป้องกันและบรรเทาสาธารณภัย	๑. แผนงานรักษาความสงบภายใน	สำนักปลัดฯ	อบต.
๗.	ยุทธศาสตร์ที่ ๗	ด้านการกระจายอำนาจให้แก่องค์กรปกครองส่วนท้องถิ่นตามแนวนโยบายของรัฐบาลและยุทธศาสตร์ของจังหวัด	๑. แผนงานบริหารงานทั่วไป ๒. แผนงานการศึกษา ๓. แผนงานการศาสนา วัฒนธรรมและนันทนาการ ๔. แผนงานสร้างความเข้มแข็งของชุมชน ๕. แผนงานสาธารณสุข ๖. แผนงานรักษาความสงบภายใน ๗. แผนงานสังคมสงเคราะห์ ๘. แผนงานงบกลาง	สำนักปลัดฯ/ กองการศึกษา	อบต.
รวม	รวม ๗ ด้าน	รวม ๗ ด้าน	รวม ๒๐ แผนงาน	-	-

๒. บัญชีโครงการพัฒนาท้องถิ่น

บัญชีสรุปโครงการพัฒนา
แผนพัฒนาท้องถิ่น (พ.ศ. ๒๕๖๑ - ๒๕๖๕)
องค์การบริหารส่วนตำบลนาสว่าง

ยุทธศาสตร์	ปี ๒๕๖๑		ปี ๒๕๖๒		ปี ๒๕๖๓		ปี ๒๕๖๔		ปี ๒๕๖๕		รวม ๕ ปี	
	จำนวนโครงการ	งบประมาณ (บาท)	จำนวนโครงการ	งบประมาณ (บาท)	จำนวนโครงการ	งบประมาณ (บาท)	จำนวนโครงการ	งบประมาณ (บาท)	จำนวนโครงการ	งบประมาณ (บาท)	จำนวนโครงการ	งบประมาณ (บาท)
๑) ยุทธศาสตร์การพัฒนาด้านการพัฒนาด้านโครงสร้างพื้นฐาน												
๑.๑ แผนงานเคหะและชุมชน												
- <u>แนวทางการพัฒนาที่ ๑</u>												
ก่อสร้างและปรับปรุง บำรุงถนน สะพาน ทางเท้าและท่อระบายน้ำ	๒๘	๕,๓๕๑,๘๐๐	๖๘	๑๔,๑๓๕,๐๔๕	๑๔๒	๒๕,๓๐๖,๗๒๕	๑๔๖	๒๕,๐๕๑,๗๒๕	๑๓๘	๒๓,๒๗๘,๐๘๐	๕๒๒	๙๓,๑๒๓,๓๗๕
- <u>แนวทางการพัฒนาที่ ๒</u>												
ขยายระบบไฟฟ้าแรงต่ำและซ่อมแซมบำรุงรักษาติดตั้งระบบไฟฟ้าสาธารณะ	๔	๔๑๗,๕๐๐	๓๓	๑,๓๑๗,๐๐๐	๔๗	๓,๖๒๗,๐๐๐	๔๗	๓,๖๒๗,๐๐๐	๔๗	๓,๖๒๗,๐๐๐	๑๗๘	๑๒,๖๑๕,๕๐๐

**บัญชีสรุปโครงการพัฒนา
แผนพัฒนาท้องถิ่น (พ.ศ. ๒๕๖๑ - ๒๕๖๕)
องค์การบริหารส่วนตำบลนาสว่าง**

ยุทธศาสตร์	ปี ๒๕๖๑		ปี ๒๕๖๒		ปี ๒๕๖๓		ปี ๒๕๖๔		ปี ๒๕๖๕		รวม ๕ ปี	
	จำนวนโครงการ	งบประมาณ (บาท)	จำนวนโครงการ	งบประมาณ (บาท)	จำนวนโครงการ	งบประมาณ (บาท)	จำนวนโครงการ	งบประมาณ (บาท)	จำนวนโครงการ	งบประมาณ (บาท)	จำนวนโครงการ	งบประมาณ (บาท)
๑) ยุทธศาสตร์การพัฒนาด้านโครงสร้างพื้นฐาน												
๑.๑ แผนงานเคหะและชุมชน												
แนวทางการพัฒนาที่ ๓ การก่อสร้าง ต่อเติม ปรับปรุง บำรุงรักษา ระบบประปา	๒	๕๐๐,๐๐๐	๙	๑,๙๐๐,๐๐๐	๑๘	๔,๓๘๐,๐๐๐	๑๘	๔,๓๘๐,๐๐๐	๑๘	๔,๓๘๐,๐๐๐	๖๕	๑๕,๕๔๐,๐๐๐
แนวทางการพัฒนาที่ ๔ การบริการสาธารณะที่พึงได้รับ	๓	๔๖๐,๐๐๐	๘	๑,๓๒๕,๐๐๐	๒๒	๓,๒๑๐,๐๐๐	๒๒	๓,๒๑๐,๐๐๐	๒๒	๓,๒๑๐,๐๐๐	๗๗	๑๑,๔๑๕,๐๐๐
แนวทางการพัฒนาที่ ๕ การพัฒนาแหล่งน้ำเพื่อการเกษตร	๔	๕๐๐,๐๐๐	๓๑	๔,๘๕๐,๐๐๐	๓๗	๕,๘๐๐,๐๐๐	๒๒	๕,๘๐๐,๐๐๐	๒๒	๕,๘๐๐,๐๐๐	๑๔๖	๒๒,๗๕๐,๐๐๐
แนวทางการพัฒนาที่ ๖ การพัฒนาระบบสื่อสารและประชาสัมพันธ์	-	-	๔	๔๕๐,๐๐๐	๙	๑,๑๘๔,๐๐๐	๙	๑,๑๘๔,๐๐๐	๙	๑,๑๘๔,๐๐๐	๓๑	๔,๐๐๒,๐๐๐
รวม	๔๑	๗,๒๒๙,๓๐๐	๑๕๓	๒๓,๙๗๗,๐๔๕	๒๗๕	๔๓,๕๐๗,๗๒๕	๒๗๙	๔๓,๒๑๖,๗๒๕	๒๗๑	๔๑,๔๗๙,๐๘๐	๑,๐๑๙	๑๕๙,๔๔๕,๘๗๕

**บัญชีสรุปโครงการพัฒนา
แผนพัฒนาท้องถิ่น (พ.ศ. ๒๕๖๑ - ๒๕๖๕)
องค์การบริหารส่วนตำบลนาสว่าง**

ยุทธศาสตร์	ปี ๒๕๖๑		ปี ๒๕๖๒		ปี ๒๕๖๓		ปี ๒๕๖๔		ปี ๒๕๖๕		รวม ๕ ปี	
	จำนวนโครงการ	งบประมาณ (บาท)	จำนวนโครงการ	งบประมาณ (บาท)	จำนวนโครงการ	งบประมาณ (บาท)	จำนวนโครงการ	งบประมาณ (บาท)	จำนวนโครงการ	งบประมาณ (บาท)	จำนวนโครงการ	งบประมาณ (บาท)
๒) ยุทธศาสตร์การพัฒนาด้านเศรษฐกิจ												
๒.๑ แผนงานสร้างความเข้มแข็งของชุมชน												
๒.๒ แผนงานการเกษตร												
<u>แนวทางการพัฒนาที่ ๑</u> ส่งเสริมสนับสนุนอาชีพ	๓	๒๓๐,๐๐๐	๘	๗๖๕,๐๐๐	๑๘	๙๔๐,๐๐๐	๑๘	๙๔๐,๐๐๐	๑๘	๙๔๐,๐๐๐	๖๕	๓,๘๑๕,๐๐๐
<u>แนวทางการพัฒนาที่ ๒</u> ส่งเสริมการปลูกพืชนอกฤดูกาลเก็บเกี่ยว	๗	๔๘๕,๐๐๐	๑๓	๗๕๐,๐๐๐	๑๓	๗๕๐,๐๐๐	๑๓	๗๕๐,๐๐๐	๑๓	๗๕๐,๐๐๐	๕๙	๓,๔๘๕,๐๐๐
รวม	๑๐	๗๑๕,๐๐๐	๒๑	๑,๕๑๕,๐๐๐	๒๑	๑,๖๙๐,๐๐๐	๒๑	๑,๖๙๐,๐๐๐	๒๑	๑,๖๙๐,๐๐๐	๙๔	๗,๓๐๐,๐๐๐

**บัญชีสรุปโครงการพัฒนา
แผนพัฒนาท้องถิ่น (พ.ศ. ๒๕๖๑ - ๒๕๖๕)
องค์การบริหารส่วนตำบลนาสว่าง**

ยุทธศาสตร์	ปี ๒๕๖๑		ปี ๒๕๖๒		ปี ๒๕๖๓		ปี ๒๕๖๔		ปี ๒๕๖๕		รวม ๕ ปี	
	จำนวนโครงการ	งบประมาณ (บาท)	จำนวนโครงการ	งบประมาณ (บาท)	จำนวนโครงการ	งบประมาณ (บาท)	จำนวนโครงการ	งบประมาณ (บาท)	จำนวนโครงการ	งบประมาณ (บาท)	จำนวนโครงการ	งบประมาณ (บาท)
๓) ยุทธศาสตร์การพัฒนาด้านคุณภาพชีวิต												
๓.๑ แผนงานสาธารณสุข												
๓.๒ แผนงานสังคมสงเคราะห์												
๓.๓ แผนงานการศาสนา												
วัฒนธรรมและนันทนาการ												
๓.๔ แผนงานสร้างความเข้มแข็งของชุมชน												
๓.๕ แผนงานการศึกษา												
แนวทางการพัฒนาที่ ๑												
ส่งเสริมสนับสนุนสุขภาพของประชาชน	๑๕	๘๐๐,๐๐๐	๑๗	๘๖๐,๐๐๐	๑๙	๘๖๐,๐๐๐	๑๙	๑,๑๙๐,๐๐๐	๑๙	๑,๑๙๐,๐๐๐	๘๙	๔,๙๐๐,๐๐๐
แนวทางการพัฒนาที่ ๒												
ส่งเสริมสนับสนุนการศึกษา	๑๓	๙๐๐,๐๐๐	๑๓	๙๐๐,๐๐๐	๑๓	๙๐๐,๐๐๐	๑๓	๙๐๐,๐๐๐	๑๓	๙๐๐,๐๐๐	๖๕	๔,๕๐๐,๐๐๐

**บัญชีสรุปโครงการพัฒนา
แผนพัฒนาท้องถิ่น (พ.ศ. ๒๕๖๑ - ๒๕๖๕)
องค์การบริหารส่วนตำบลนาสว่าง**

ยุทธศาสตร์	ปี ๒๕๖๑		ปี ๒๕๖๒		ปี ๒๕๖๓		ปี ๒๕๖๔		ปี ๒๕๖๕		รวม ๕ ปี	
	จำนวนโครงการ	งบประมาณ (บาท)	จำนวนโครงการ	งบประมาณ (บาท)	จำนวนโครงการ	งบประมาณ (บาท)	จำนวนโครงการ	งบประมาณ (บาท)	จำนวนโครงการ	งบประมาณ (บาท)	จำนวนโครงการ	งบประมาณ (บาท)
๓) ยุทธศาสตร์การพัฒนาด้านคุณภาพชีวิต												
<u>แนวทางการพัฒนาที่ ๓</u> ส่งเสริมสวัสดิการของสังคม	๒๗	๗,๕๗๓,๗๓๕	๑๗	๗,๕๗๓,๗๓๕	๒๗	๗,๕๗๓,๗๓๕	๒๗	๗,๕๗๓,๗๓๕	๒๗	๗,๕๗๓,๗๓๕	๑๓๕	๓๗,๘๖๘,๖๗๕
<u>แนวทางการพัฒนาที่ ๔</u> ส่งเสริมสนับสนุนกีฬาและนันทนาการ	๓	๗๔๖,๐๐๐	๓	๗๔๖,๐๐๐	๓	๗๔๖,๐๐๐	๓	๗๔๖,๐๐๐	๓	๗๔๖,๐๐๐	๑๕	๓,๗๓๐,๐๐๐
<u>แนวทางการพัฒนาที่ ๕</u> ส่งเสริมสนับสนุนประเพณีวัฒนธรรมท้องถิ่น จริยธรรม และคุณธรรม	๑๘	๑,๑๐๐,๐๐๐	๑๘	๑,๑๐๐,๐๐๐	๑๘	๑,๑๐๐,๐๐๐	๑๘	๑,๑๐๐,๐๐๐	๑๘	๑,๑๐๐,๐๐๐	๙๐	๕,๕๐๐,๐๐๐
รวม	๗๖	๑๑,๑๑๙,๗๓๕	๖๘	๑๑,๑๗๙,๗๓๕	๘๐	๑๑,๑๗๙,๗๓๕	๘๐	๑๑,๕๐๙,๗๓๕	๘๐	๑๑,๕๐๙,๗๓๕	๓๙๔	๕๖,๔๙๘,๖๗๕

บัญชีสรุปโครงการพัฒนา
แผนพัฒนาท้องถิ่น (พ.ศ. ๒๕๖๑ - ๒๕๖๕)
องค์การบริหารส่วนตำบลนาสว่าง

ยุทธศาสตร์	ปี ๒๕๖๑		ปี ๒๕๖๒		ปี ๒๕๖๓		ปี ๒๕๖๔		ปี ๒๕๖๕		รวม ๕ ปี	
	จำนวนโครงการ	งบประมาณ (บาท)	จำนวนโครงการ	งบประมาณ (บาท)	จำนวนโครงการ	งบประมาณ (บาท)	จำนวนโครงการ	งบประมาณ (บาท)	จำนวนโครงการ	งบประมาณ (บาท)	จำนวนโครงการ	งบประมาณ (บาท)
๔) ยุทธศาสตร์การพัฒนา ด้านสิ่งแวดล้อม ๔.๑ แผนงาน สาธารณสุข แนวทางการพัฒนาที่ ๑ ส่งเสริมและสร้างจิตสำนึก การจัดการสิ่งแวดล้อม	-	-	-	-	๓	๑,๑๕๐,๐๐๐	๓	๑,๑๕๐,๐๐๐	๓	๑,๑๕๐,๐๐๐	๙	๓,๔๕๐,๐๐๐
แนวทางการพัฒนาที่ ๒ การบริหารจัดการและ รณรงค์การกำจัดขยะมูล ฝอย	-	-	๕	๒๒๐,๐๐๐	๕	๒๒๐,๐๐๐	๕	๒๒๐,๐๐๐	๕	๒๒๐,๐๐๐	๒๐	๘๘๐,๐๐๐
รวม	-	-	๕	๒๒๐,๐๐๐	๘	๑,๓๗๐,๐๐๐	๘	๑,๓๗๐,๐๐๐	๘	๑,๓๗๐,๐๐๐	๒๙	๔,๓๓๐,๐๐๐

บัญชีสรุปโครงการพัฒนา
แผนพัฒนาท้องถิ่น (พ.ศ. ๒๕๖๑ - ๒๕๖๕)
องค์การบริหารส่วนตำบลนาสว่าง

ยุทธศาสตร์	ปี ๒๕๖๑		ปี ๒๕๖๒		ปี ๒๕๖๓		ปี ๒๕๖๔		ปี ๒๕๖๕		รวม ๕ ปี	
	จำนวนโครงการ	งบประมาณ (บาท)	จำนวนโครงการ	งบประมาณ (บาท)	จำนวนโครงการ	งบประมาณ (บาท)	จำนวนโครงการ	งบประมาณ (บาท)	จำนวนโครงการ	งบประมาณ (บาท)	จำนวนโครงการ	งบประมาณ (บาท)
๕) ยุทธศาสตร์การพัฒนา ด้านการเมืองและการ บริหารจัดการ ๕.๑ แผนงานบริหารงาน ทั่วไป												
<u>แนวทางการพัฒนาที่ ๑</u> พัฒนาและส่งเสริมศักยภาพ บุคลากร	๕	๑๖๒,๘๐๐	๒๐	๑,๑๕๑,๗๐๐	๒๑	๑,๑๙๙,๖๐๐	๒๑	๑,๑๙๙,๖๐๐	๒๑	๑,๑๙๙,๖๐๐	๘๘	๔,๙๑๓,๓๐๐
<u>แนวทางการพัฒนาที่ ๒</u> พัฒนาระบบบริการและ ส่งเสริมการมีส่วนร่วมของ ประชาชน	๑๓	๑,๕๗๕,๐๐๐	๒๓	๒,๓๙๕,๐๐๐	๒๓	๒,๓๙๕,๐๐๐	๒๓	๒,๓๙๕,๐๐๐	๒๓	๒,๓๙๕,๐๐๐	๑๐๕	๑๑,๑๕๕,๐๐๐
รวม	๑๘	๑,๗๓๗,๘๐๐	๔๓	๓,๕๔๖,๗๐๐	๔๔	๓,๕๙๔,๖๐๐	๔๔	๓,๕๙๔,๖๐๐	๔๔	๓,๕๙๔,๖๐๐	๑๙๓	๑๖,๐๖๘,๓๐๐

บัญชีสรุปโครงการพัฒนา
แผนพัฒนาท้องถิ่น (พ.ศ. ๒๕๖๑ - ๒๕๖๕)
องค์การบริหารส่วนตำบลนาสว่าง

ยุทธศาสตร์	ปี ๒๕๖๑		ปี ๒๕๖๒		ปี ๒๕๖๓		ปี ๒๕๖๔		ปี ๒๕๖๕		รวม ๕ ปี	
	จำนวนโครงการ	งบประมาณ (บาท)	จำนวนโครงการ	งบประมาณ (บาท)	จำนวนโครงการ	งบประมาณ (บาท)	จำนวนโครงการ	งบประมาณ (บาท)	จำนวนโครงการ	งบประมาณ (บาท)	จำนวนโครงการ	งบประมาณ (บาท)
๖) ยุทธศาสตร์การ พัฒนาด้านการ ป้องกันและบรรเทา สาธารณภัย ๖.๑ แผนงานรักษา ความสงบภายใน แนวทางสนับสนุน กิจกรรมการป้องกัน และบรรเทาสาธารณ ภัย	๔	๙๗๐,๐๐๐	๑๓	๒,๑๘๔,๐๐๐	๑๓	๒,๑๘๔,๐๐๐	๑๓	๒,๑๘๔,๐๐๐	๑๓	๒,๑๘๔,๐๐๐	๕๖	๑๘,๔๐๖,๐๐๐
รวม	๔	๙๗๐,๐๐๐	๑๓	๒,๑๘๔,๐๐๐	๑๓	๒,๑๘๔,๐๐๐	๑๓	๒,๑๘๔,๐๐๐	๑๓	๒,๑๘๔,๐๐๐	๕๖	๑๘,๔๐๖,๐๐๐

บัญชีสรุปโครงการพัฒนา
แผนพัฒนาท้องถิ่น (พ.ศ. ๒๕๖๑ - ๒๕๖๕)
องค์การบริหารส่วนตำบลนาสว่าง

ยุทธศาสตร์	ปี ๒๕๖๑		ปี ๒๕๖๒		ปี ๒๕๖๓		ปี ๒๕๖๓		ปี ๒๕๖๕		รวม ๕ ปี	
	จำนวนโครงการ	งบประมาณ (บาท)	จำนวนโครงการ	งบประมาณ (บาท)	จำนวนโครงการ	งบประมาณ (บาท)	จำนวนโครงการ	งบประมาณ (บาท)	จำนวนโครงการ	งบประมาณ (บาท)	จำนวนโครงการ	งบประมาณ (บาท)
๗) ยุทธศาสตร์ตามแผนการกระจายอำนาจให้แก่องค์กรปกครองส่วนท้องถิ่นตามแนวนโยบายของรัฐบาลและยุทธศาสตร์ของจังหวัด ๑.๑ แผนงานบริหารงานทั่วไปส่งเสริมและสนับสนุนแนวนโยบายของรัฐบาลและยุทธศาสตร์การพัฒนาจังหวัด	๑๙	๕,๔๓๐,๐๐๐	๒๕	๕,๘๘๐,๐๐๐	๒๕	๕,๘๘๐,๐๐๐	๒๕	๕,๘๘๐,๐๐๐	๒๕	๕,๘๘๐,๐๐๐	๑๑๙	๒๘,๙๕๐,๐๐๐
รวม	๑๙	๕,๔๓๐,๐๐๐	๒๕	๕,๘๘๐,๐๐๐	๒๕	๕,๘๘๐,๐๐๐	๒๕	๕,๘๘๐,๐๐๐	๒๕	๕,๘๘๐,๐๐๐	๑๑๙	๒๘,๙๕๐,๐๐๐

รายละเอียดโครงการพัฒนา
แผนพัฒนาท้องถิ่น (พ.ศ.๒๕๖๑ - ๒๕๖๕)
องค์การบริหารส่วนตำบลนาสว่างดำเนินการเอง

ก.ยุทธศาสตร์จังหวัดที่ ๑ การพัฒนาเมืองน่าอยู่ทันสมัย และเสริมสร้างคุณภาพชีวิตของประชาชน

ข.ยุทธศาสตร์การพัฒนาขององค์กรปกครองส่วนท้องถิ่นในเขตจังหวัด ที่ ๑ การพัฒนาโครงสร้างพื้นฐาน

๑.ยุทธศาสตร์ที่ ๑ การพัฒนาด้านโครงสร้างพื้นฐาน

๑.๑ แนวทางการพัฒนาที่ ๑ ก่อสร้าง และปรับปรุง บำรุงรักษาถนน สะพานทางเท้า และท่อระบายน้ำ

ที่	โครงการ	วัตถุประสงค์	เป้าหมาย (ผลผลิตของ โครงการ)	งบประมาณและที่ผ่านมา					ตัวชี้วัด (KPL)	ผลที่คาดว่าจะ ได้รับ	หน่วยงาน รับผิดชอบ หลัก
				๒๕๖๑ (บาท)	๒๕๖๒ (บาท)	๒๕๖๓ (บาท)	๒๕๖๔ (บาท)	๒๕๖๕ (บาท)			
๑.	โครงการก่อสร้างถนน คสล. โดยการลาดยางทับผิวจราจร เดิมจากหน้าบ้านนายสมาน ตันสุ ถึง ถนนนาสว่าง- นาเยียว (เส้นบ้านโคกต้ม)	เพื่อให้ประชาชน เดินทางสัญจรไปมา ได้สะดวกและ ปลอดภัย	กว้าง ๔.๐๐ เมตร ยาว ๑๐๐.๐๐ เมตร หนา ๐.๐๕ เมตร หรือตามสภาพพื้นที่	-	๒๐๐,๐๐๐ อบต. นาสว่าง	๒๐๐,๐๐๐ อบต. นาสว่าง	๒๐๐,๐๐๐ อบต. นาสว่าง	๒๐๐,๐๐๐ อบต. นาสว่าง	ร้อยละ ๖๐ ของประชาชนที่ ใช้ถนนเดินทาง สะดวก	ประชาชน เดินทางสัญจร ไปมาได้สะดวก และปลอดภัย	กองช่าง
๒.	โครงการก่อสร้างถนน คสล. จากหลังบ้านนายสมพร ยิ่ง นอก ถึง หน้าบ้านนางสุมาลี พิมพ์พัฒนา (ประชาคมหมู่บ้าน)	เพื่อให้ประชาชนมี การคมนาคมได้ สะดวก	ถนนความกว้าง ๓.๐๐ เมตร ยาว ๖๕.๕๐ เมตร หนา ๐.๑๕ เมตร	-	๒๐๐,๐๐๐ อบต. นาสว่าง	๒๐๐,๐๐๐ อบต. นาสว่าง	๒๐๐,๐๐๐ อบต. นาสว่าง	๒๐๐,๐๐๐ อบต. นาสว่าง	ร้อยละ ๖๐ ของประชาชนที่ ใช้ถนนเดินทาง สะดวก	ประชาชนมีการ คมนาคมได้ สะดวก	กองช่าง
๓.	โครงการก่อสร้างถนน คสล. หมู่ ๒ จากหน้าบ้านนายเฉลียว คันทิ ถึงถนนนาสว่าง-นาเยียว	เพื่อให้ประชาชน เดินทางสัญจรไปมา ได้สะดวกและ ปลอดภัย	กว้าง ๔.๐๐ เมตร ยาว ๕๐๐.๐๐ เมตร	๒๘๕,๐๐๐ อบต. นาสว่าง	๓๐๐,๐๐๐ อบต. นาสว่าง	๓๐๐,๐๐๐ อบต. นาสว่าง	๓๐๐,๐๐๐ อบต. นาสว่าง	๓๐๐,๐๐๐ อบต. นาสว่าง	ร้อยละ ๖๐ ของประชาชนที่ ใช้ถนนเดินทาง สะดวก	ประชาชน เดินทางสัญจร ไปมาได้สะดวก และปลอดภัย	กองช่าง

ก.ยุทธศาสตร์จังหวัดที่ ๑ การพัฒนาเมืองน่าอยู่ทันสมัย และเสริมสร้างคุณภาพชีวิตของประชาชน
 ข.ยุทธศาสตร์การพัฒนาขององค์กรปกครองส่วนท้องถิ่นในเขตจังหวัด ที่ ๑ การพัฒนาโครงสร้างพื้นฐาน
 ๑.ยุทธศาสตร์ที่ ๑ การพัฒนาด้านโครงสร้างพื้นฐาน

๑.๑ แนวทางการพัฒนาที่ ๑ ก่อสร้าง และปรับปรุง บำรุงรักษาถนน สะพานทางเท้า และท่อระบายน้ำ

ที่	โครงการ	วัตถุประสงค์	เป้าหมาย (ผลผลิตของ โครงการ)	งบประมาณและที่ผ่านมา					ตัวชี้วัด (KPL)	ผลที่คาดว่าจะ ได้รับ	หน่วยงาน รับผิดชอบ หลัก
				๒๕๖๑ (บาท)	๒๕๖๒ (บาท)	๒๕๖๓ (บาท)	๒๕๖๔ (บาท)	๒๕๖๕ (บาท)			
๔.	โครงการก่อสร้างถนน คสล. หมู่ที่ ๒ จากหน้า บ้านนายวรรณสิทธิ์ แก้ว คำสอน ถึงถนนลาดยาง สายนาสว่าง - นาเหี้ย	เพื่อให้ประชาชน ได้รับความสะดวก และปลอดภัยใน การคมนาคม	ถนน คสล. กว้าง ๔.๐๐เมตร ยาว๕๐.๐๐เมตร หนา ๐.๑๕ เมตร	-	๑๐๐,๐๐๐ อบต. นาสว่าง	๑๐๐,๐๐๐ อบต. นาสว่าง	๑๐๐,๐๐๐ อบต. นาสว่าง	๑๐๐,๐๐๐ อบต. นาสว่าง	ร้อยละ ๘๐ ของประชาชน ที่ใช้ถนน เดินทางสะดวก	ประชาชน ได้รับความ สะดวกและ ปลอดภัยใน การคมนาคม	กองช่าง
๕.	โครงการซ่อมแซมถนน ลูกรัง หมู่ ๒	เพื่อให้ประชาชน ได้รับความสะดวก และปลอดภัย	ซ่อมแซมถนน ลูกรัง ความยาว ยาว ๕๐๐ เมตร	-	๑๐๐,๐๐๐ อบต. นาสว่าง	๑๐๐,๐๐๐ อบต. นาสว่าง	๑๐๐,๐๐๐ อบต. นาสว่าง	๑๐๐,๐๐๐ อบต. นาสว่าง	ร้อยละ ๘๐ ของประชาชน เดินทางสะดวก	ประชาชน ได้รับความ ปลอดภัย	กองช่าง
๖.	โครงการสร้างถนน คสล. หมู่ ๒ จากหน้าโรงเรียน บ้านเสาเล้า	เพื่อให้ประชาชนมี การคมนาคมที่ สะดวก	ถนน กว้าง ๔.๐๐ เมตร ยาว ๒๕ เมตร หนา ๐.๑๕ เมตร	-	๖๐,๐๐๐ อบต. นาสว่าง	๖๐,๐๐๐ อบต. นาสว่าง	๖๐,๐๐๐ อบต. นาสว่าง	๖๐,๐๐๐ อบต. นาสว่าง	ร้อยละ ๘๐ ของประชาชน ที่ใช้ถนน เดินทางสะดวก	ประชาชนมี การคมนาคม ที่สะดวก	กองช่าง
๗.	โครงการวางท่อระบายน้ำ รูปตัวยู หมู่ที่ ๒ จากหน้า บ้านนายสุรศักดิ์ ถึง ถนน นาสว่าง-นาเหี้ย (ประชาคมหมู่บ้าน)	เพื่อให้มีทาง ระบายน้ำและลด น้ำท่วมขังของ ชุมชน	ความยาว ๑๐๐ เมตร ความกว้างท่อ ระบายน้ำ ๐.๕๐ เมตร	-	๑๘๐,๐๐๐ อบต. นาสว่าง	๑๘๐,๐๐๐ อบต. นาสว่าง	๑๘๐,๐๐๐ อบต. นาสว่าง	๑๘๐,๐๐๐ อบต. นาสว่าง	ร้อยละ ๘๐ ของประชาชน ที่ใช้ถนน เดินทางสะดวก	ชุมชนมีทาง ระบายน้ำและ ลดน้ำท่วมขัง	กองช่าง

ก.ยุทธศาสตร์จังหวัดที่ ๑ การพัฒนาเมืองน่าอยู่ทันสมัย และเสริมสร้างคุณภาพชีวิตของประชาชน
 ข.ยุทธศาสตร์การพัฒนาขององค์กรปกครองส่วนท้องถิ่นในเขตจังหวัด ที่ ๑ การพัฒนาโครงสร้างพื้นฐาน
 ๑.ยุทธศาสตร์ที่ ๑ การพัฒนาด้านโครงสร้างพื้นฐาน

๑.๑ แนวทางการพัฒนาที่ ๑ ก่อสร้าง และปรับปรุง บำรุงรักษาถนน สะพานทางเท้า และท่อระบายน้ำ

ที่	โครงการ	วัตถุประสงค์	เป้าหมาย (ผลผลิตของ โครงการ)	งบประมาณและที่ผ่านมา					ตัวชี้วัด (KPL)	ผลที่คาดว่าจะ ได้รับ	หน่วยงาน รับผิดชอบ หลัก
				๒๕๖๑ (บาท)	๒๕๖๒ (บาท)	๒๕๖๓ (บาท)	๒๕๖๔ (บาท)	๒๕๖๕ (บาท)			
๘.	โครงการวางท่อระบายน้ำ รูปตัวยู หมู่ที่ ๒ จากหน้า บ้านนายสุรศักดิ์ ถึง ถนน นาสว่าง-นาเหี้ย (ประชาคมหมู่บ้าน)	เพื่อให้มีทาง ระบายน้ำและลด น้ำท่วมขังของ ชุมชน	ความยาว ๑๐๐ เมตร ความกว้างท่อ ระบายน้ำ ๐.๕๐ เมตร	-	๑๘๐,๐๐๐ อบต. นาสว่าง	๑๘๐,๐๐๐ อบต. นาสว่าง	๑๘๐,๐๐๐ อบต. นาสว่าง	๑๘๐,๐๐๐ อบต. นาสว่าง	ร้อยละ ๘๐ ของประชาชน ที่ใช้ถนน เดินทาง สะดวก	พื้นที่ชุมชนมี ทางระบายน้ำ และลดน้ำท่วม ขัง	กองช่าง
๙.	โครงการก่อสร้างถนน คสล.จากหน้าโรงเรียนบ้าน เสาเล้าถึงหน้าวัดบ้านเสา เล้าหมู่ ๒	เพื่อให้ประชาชน ได้รับความ สะดวกและ ปลอดภัยในการ เดินทางสัญจรไป มา	ก่อสร้างถนน คสล. กว้าง ๔.๐๐ เมตร ยาว ๖๐๐ เมตร หนา ๐.๑๕ เมตร	-	๒๐๐,๐๐๐ อบต.นาสว่าง	๒๐๐,๐๐๐ อบต.นาสว่าง	๒๐๐,๐๐๐ อบต.นาสว่าง	๒๐๐,๐๐๐ อบต.นาสว่าง	ร้อยละ ๘๐ ของประชาชน ที่ใช้ถนน เดินทาง สะดวก	ประชาชน ได้รับความ สะดวกและ ปลอดภัยใน การเดินทาง	กองช่างฯ
๑๐.	โครงการก่อสร้างราง ระบาย น้ำ คสล.รูปตัวยู พร้อมฝา ปิดท่อ คสล. หน้าวัดบ้านเสาเล้า หมู่ ๒	เพื่อแก้ไขปัญหา น้ำท่วมขังภายใน หมู่บ้านและการ เพาะพันธุ์ของ ยุงลาย	ก่อสร้างท่อระบาย น้ำรูปตัวยู ปากกว้าง ๐.๕ เมตร ยาว ๖๖.๐๐ เมตร ลึกเฉลี่ย ๐.๓๐ เมตร	-	๑๐๐,๐๐๐ อบต. นาสว่าง	๑๐๐,๐๐๐ อบต. นาสว่าง	๑๐๐,๐๐๐ อบต. นาสว่าง	๑๐๐,๐๐๐ อบต. นาสว่าง	ประชาชน จำนวน ๑๒ ครัวเรือนได้รับ ประโยชน์	ชุมชนมีทาง ระบายน้ำและ ลดน้ำท่วมขัง	กองช่าง

ก.ยุทธศาสตร์จังหวัดที่ ๑ การพัฒนาเมืองน่าอยู่ทันสมัย และเสริมสร้างคุณภาพชีวิตของประชาชน
 ข.ยุทธศาสตร์การพัฒนาขององค์กรปกครองส่วนท้องถิ่นในเขตจังหวัด ที่ ๑ การพัฒนาโครงสร้างพื้นฐาน
 ๑.ยุทธศาสตร์ที่ ๑ การพัฒนาด้านโครงสร้างพื้นฐาน

๑.๑ แนวทางการพัฒนาที่ ๑ ก่อสร้าง และปรับปรุง บำรุงรักษาถนน สะพานทางเท้า และท่อระบายน้ำ

ที่	โครงการ	วัตถุประสงค์	เป้าหมาย (ผลผลิตของ โครงการ)	งบประมาณและที่ผ่านมา					ตัวชี้วัด (KPL)	ผลที่คาดว่าจะ ได้รับ	หน่วยงาน รับผิดชอบ หลัก
				๒๕๖๑ (บาท)	๒๕๖๒ (บาท)	๒๕๖๓ (บาท)	๒๕๖๔ (บาท)	๒๕๖๕ (บาท)			
๑๑.	โครงการก่อสร้างถนนคสล. หมู่ ๒ จากศาลาประชาคม ถึง ถนนนาสว่าง-นาเขีย (ประชาคมหมู่บ้าน,แผนชุมชน)	เพื่อให้ประชาชนมีการคมนาคมสะดวก	กว้าง ๔.๐๐ เมตร หนา ๐.๑๕ เมตร ยาว ๖๑๓ เมตร (ตามแบบ ทช.-๒๐๑-๒๐๑/๔๕)	-	๒๐๐,๐๐๐ อบต. นาสว่าง	๒๐๐,๐๐๐ อบต. นาสว่าง	๒๐๐,๐๐๐ อบต. นาสว่าง	๒๐๐,๐๐๐ อบต. นาสว่าง	ประชาชน จำนวน ๑๒ ครัวเรือนได้รับ ประโยชน์	ประชาชน ได้รับความ สะดวกและ ปลอดภัยใน การคมนาคม	กองช่าง
๑๒.	โครงการก่อสร้างถนน คสล. จากหน้าโรงเรียนบ้านเสาเล้า ถึงหน้าวัดบ้านเสาเล้าหมู่ ๒	เพื่อให้ประชาชนได้รับความสะดวกและปลอดภัยในการเดินทางสัญจรไปมา	ก่อสร้างถนน คสล. กว้าง ๔.๐๐ เมตร ยาว ๖๐๐ เมตร หนา ๐.๑๕ เมตร	-	๒๐๐,๐๐๐ อบต. นาสว่าง	๒๐๐,๐๐๐ อบต. นาสว่าง	๒๐๐,๐๐๐ อบต. นาสว่าง	-	ประชาชน จำนวน ๑๒๐ ครัวเรือนได้รับ ประโยชน์	ประชาชน เดินทางสัญจร ไปมาได้สะดวก และปลอดภัย	กองช่าง
๑๓.	โครงการก่อสร้างรางระบายน้ำ คสล.รูปตัวยู พร้อมฝาปิดท่อ คสล.ภายในหมู่บ้าน บ้านเสาเล้า หมู่ ๒	เพื่อแก้ไขปัญหาหน้าท่วมขังภายในหมู่บ้านและการเพาะพันธุ์ของยุงลาย	ก่อสร้างรางระบายน้ำรูปตัวยู ปากกว้าง ๐.๕๐ เมตร ยาว ๖๖.๐๐ เมตร ลึกเฉลี่ย๐.๓๐เมตร	-	๓๐๐,๐๐๐ อบต. นาสว่าง	๓๐๐,๐๐๐ อบต. นาสว่าง	๓๐๐,๐๐๐ อบต. นาสว่าง	๓๐๐,๐๐๐ อบต. นาสว่าง	ประชาชน จำนวน ๑๒๐ ครัวเรือนได้รับ ประโยชน์	ชุมชนมีทาง ระบายน้ำและ ลดน้ำท่วมขัง	กองช่าง

ก.ยุทธศาสตร์จังหวัดที่ ๑ การพัฒนาเมืองน่าอยู่ทันสมัย และเสริมสร้างคุณภาพชีวิตของประชาชน
 ข.ยุทธศาสตร์การพัฒนาขององค์กรปกครองส่วนท้องถิ่นในเขตจังหวัด ที่ ๑ การพัฒนาโครงสร้างพื้นฐาน

๑.ยุทธศาสตร์ที่ ๑ การพัฒนาด้านโครงสร้างพื้นฐาน

๑.๑ แนวทางการพัฒนาที่ ๑ ก่อสร้าง และปรับปรุง บำรุงรักษาถนน สะพานทางเท้า และท่อระบายน้ำ

ที่	โครงการ	วัตถุประสงค์	เป้าหมาย (ผลผลิตของ โครงการ)	งบประมาณและที่ผ่านมา					ตัวชี้วัด (KPL)	ผลที่คาดว่าจะ ได้รับ	หน่วยงาน รับผิดชอบ หลัก
				๒๕๖๑ (บาท)	๒๕๖๒ (บาท)	๒๕๖๓ (บาท)	๒๕๖๔ (บาท)	๒๕๖๕ (บาท)			
๑๔	โครงการล้างทำความสะอาดท่อระบายน้ำภายในหมู่บ้าน บ้านเสาเล้า หมู่ ๒	เพื่อทำความสะอาดท่อระบายน้ำภายในหมู่บ้านให้ปราศจากกลิ่นและไม่เป็นแหล่งเพาะเชื้อจุลินทรีย์	ท่อระบายน้ำภายในเขตบ้านเสาเล้า หมู่ ๒	-	-	๑๐๐,๐๐๐ อบต. นาสว่าง	๑๐๐,๐๐๐ อบต. นาสว่าง	๑๐๐,๐๐๐ อบต. นาสว่าง	ประชาชนจำนวน ๑๒๐ครัวเรือนได้รับประโยชน์	ชุมชนมีทางระบายน้ำที่สะอาดและลดน้ำท่วมขัง	กองช่าง
๑๕	โครงการก่อสร้างถนนคสล. เส้นบ้านโคกเจริญ - ถนนนาสว่างนาเขีย	เพื่อให้ประชาชนได้รับความสะดวกและปลอดภัยในการเดินทางสัญจรไปมา	ก่อสร้างถนนคสล. กว้าง ๔.๐๐ เมตร ยาว ๑๕๐ เมตร หนา ๐.๑๕ เมตร	-	-	๑๖๐,๐๐๐ อบต. นาสว่าง	๑๖๐,๐๐๐ อบต. นาสว่าง	-	ประชาชนจำนวน ๑๒๐ครัวเรือนได้รับประโยชน์	ประชาชนเดินทางสัญจรไปมาได้สะดวกและปลอดภัย	กองช่าง
๑๖	โครงการก่อสร้างถนนลาดยางจากหน้าร.ร.บ้านเสาเล้า ถึงหน้าวัดบ้านเสาเล้า หมู่ ๒	เพื่อให้ประชาชนได้รับความสะดวกและปลอดภัยในการเดินทางสัญจรไปมา	ก่อสร้างถนนลาดยาง กว้าง ๔.๐๐ เมตร ยาว ๕๐๐ เมตร หนา ๐.๑๐ เมตร	-	-	๕๐๐,๐๐๐ อบต. นาสว่าง	๕๐๐,๐๐๐ อบต. นาสว่าง	๕๐๐,๐๐๐ อบต. นาสว่าง	ประชาชนจำนวน ๑๒๐ครัวเรือนได้รับประโยชน์	ประชาชนเดินทางสัญจรไปมาได้สะดวกและปลอดภัย	กองช่าง

ก.ยุทธศาสตร์จังหวัดที่ ๑ การพัฒนาเมืองน่าอยู่ทันสมัย และเสริมสร้างคุณภาพชีวิตของประชาชน
 ข.ยุทธศาสตร์การพัฒนาขององค์กรปกครองส่วนท้องถิ่นในเขตจังหวัด ที่ ๑ การพัฒนาโครงสร้างพื้นฐาน

๑.ยุทธศาสตร์ที่ ๑ การพัฒนาด้านโครงสร้างพื้นฐาน

๑.๑ แนวทางการพัฒนาที่ ๑ ก่อสร้าง และปรับปรุง บำรุงรักษาถนน สะพานทางเท้า และท่อระบายน้ำ

ที่	โครงการ	วัตถุประสงค์	เป้าหมาย (ผลผลิตของ โครงการ)	งบประมาณและที่ผ่านมา					ตัวชี้วัด (KPL)	ผลที่คาดว่าจะ ได้รับ	หน่วยงาน รับผิดชอบ หลัก
				๒๕๖๑ (บาท)	๒๕๖๒ (บาท)	๒๕๖๓ (บาท)	๒๕๖๔ (บาท)	๒๕๖๕ (บาท)			
๑๗	โครงการซ่อมแซม ถนนลาดยาง เทห์บ คสล. ภายในเขตบ้านเสาเล้า หมู่ ๒	เพื่อให้ประชาชน ได้รับความสะดวก และปลอดภัยใน การเดินทางสัญจร ไปมา	ซ่อมแซมถนน ลาดยาง กว้าง ๔.๐๐ เมตร ยาว ๖๐๐ เมตร	-	-	๒๐๐,๐๐๐ อบต. นาสว่าง	๒๐๐,๐๐๐ อบต. นาสว่าง	๒๐๐,๐๐๐ อบต. นาสว่าง	ร้อยละ ๘๐ ของประชาชน ที่ใช้ถนน เดินทางสะดวก	ประชาชน เดินทางสัญจร ไปมาได้สะดวก และปลอดภัย	กองช่าง
๑๘	โครงการซ่อมแซมถนนคสล. เทห์บยางมะตอย AC ๖๐- ๗๐ ภายในเขตบ้านเสาเล้า หมู่ ๒	เพื่อให้ประชาชน ได้รับความสะดวก และปลอดภัยใน การเดินทางสัญจร ไปมา	ซ่อมแซมถนน คสล. กว้าง ๔.๐๐ เมตร ยาว ๕๐๐ เมตร หนา ๐.๑๕ เมตร	-	-	๕๐๐,๐๐๐ อบต. นาสว่าง	๕๐๐,๐๐๐ อบต. นาสว่าง	๕๐๐,๐๐๐ อบต. นาสว่าง	ร้อยละ ๘๐ ของประชาชน ที่ใช้ถนน เดินทางสะดวก	ประชาชน เดินทางสัญจร ไปมาได้สะดวก และปลอดภัย	กองช่าง
๑๙	โครงการก่อสร้างถนน คสล. ภายในเขตบ้านเสาเล้า หมู่ ๒	เพื่อให้ประชาชน ได้รับความสะดวก และปลอดภัยใน การเดินทางสัญจร ไปมา	ก่อสร้างถนนคสล. กว้าง ๔.๐๐ เมตร ยาว ๑๐๐ เมตร หนา ๐.๑๕ เมตร	-	-	๒๒๐,๐๐๐ อบต. นาสว่าง	๒๒๐,๐๐๐ อบต. นาสว่าง	๒๒๐,๐๐๐ อบต. นาสว่าง	ร้อยละ ๘๐ ของประชาชน ที่ใช้ถนน เดินทางสะดวก	ประชาชน เดินทางสัญจร ไปมาได้สะดวก และปลอดภัย	กองช่าง

ก.ยุทธศาสตร์จังหวัดที่ ๑ การพัฒนาเมืองน่าอยู่ทันสมัย และเสริมสร้างคุณภาพชีวิตของประชาชน
 ข.ยุทธศาสตร์การพัฒนาขององค์กรปกครองส่วนท้องถิ่นในเขตจังหวัด ที่ ๑ การพัฒนาโครงสร้างพื้นฐาน
 ๑.ยุทธศาสตร์ที่ ๑ การพัฒนาด้านโครงสร้างพื้นฐาน

๑.๑ แนวทางการพัฒนาที่ ๑ ก่อสร้าง และปรับปรุง บำรุงรักษาถนน สะพานทางเท้า และท่อระบายน้ำ

ที่	โครงการ	วัตถุประสงค์	เป้าหมาย (ผลผลิตของ โครงการ)	งบประมาณและที่ผ่านมา					ตัวชี้วัด (KPL)	ผลที่คาดว่าจะ ได้รับ	หน่วยงาน รับผิดชอบ หลัก
				๒๕๖๑ (บาท)	๒๕๖๒ (บาท)	๒๕๖๓ (บาท)	๒๕๖๔ (บาท)	๒๕๖๕ (บาท)			
๒๐.	โครงการล้างทำความสะอาดท่อระบายน้ำภายในหมู่บ้านบ้านเสาเล้า หมู่ ๔	เพื่อทำความสะอาดท่อระบายน้ำภายในหมู่บ้านให้ปราศจากกลิ่นและไม่เป็นแหล่งเพาะเชื้อจุลินทรีย์	ท่อระบายน้ำภายในเขตบ้านเสาเล้า หมู่ ๔	-	-	๑๐๐,๐๐๐ อบต. นาสว่าง	๑๐๐,๐๐๐ อบต.นาสว่าง	๑๐๐,๐๐๐ อบต. นาสว่าง	ร้อยละ ๘๐ ของ ประชาชนที่ใช้ ถนนเดินทาง สะดวก	ชุมชนมีทางระบายน้ำที่สะอาดและลดน้ำท่วมขัง	กองช่าง
๒๑.	โครงการซ่อมแซมถนนลาดยางเททับคสล.ภายในเขตบ้านเสาเล้า หมู่ ๔	เพื่อให้ประชาชนได้รับความสะดวกและปลอดภัยในการเดินทางสัญจรไปมา	ซ่อมแซมถนนลาดยางกว้าง ๔.๐๐ เมตร ยาว ๕๐๐ เมตร	-	-	๑๖๐,๐๐๐ อบต. นาสว่าง	๑๖๐,๐๐๐ อบต.นาสว่าง	๑๖๐,๐๐๐ อบต. นาสว่าง	ร้อยละ ๘๐ ของ ประชาชนที่ใช้ ถนนเดินทาง สะดวก	ประชาชนเดินทางสัญจรไปมาได้สะดวกและปลอดภัย	กองช่าง
๒๒.	โครงการซ่อมแซมถนนคสล.เททับยางมะตอย AC ๖๐-๗๐ภายในเขตบ้านเสาเล้า หมู่ ๔	เพื่อให้ประชาชนได้รับความสะดวกและปลอดภัยในการเดินทางสัญจรไปมา	ซ่อมแซมถนนคสล.เททับยางมะตอย กว้าง ๔.๐๐ เมตร ยาว ๕๐๐ เมตร หน้า ๐.๔๐ เมตร	-	-	๕๐๐,๐๐๐ อบต. นาสว่าง	๕๐๐,๐๐๐ อบต.นาสว่าง	๕๐๐,๐๐๐ อบต. นาสว่าง	ร้อยละ ๘๐ ของ ประชาชนที่ใช้ ถนนเดินทาง สะดวก	ประชาชนเดินทางสัญจรไปมาได้สะดวกและปลอดภัย	กองช่าง

ก.ยุทธศาสตร์จังหวัดที่ ๑ การพัฒนาเมืองน่าอยู่ทันสมัย และเสริมสร้างคุณภาพชีวิตของประชาชน
 ข.ยุทธศาสตร์การพัฒนาขององค์กรปกครองส่วนท้องถิ่นในเขตจังหวัด ที่ ๑ การพัฒนาโครงสร้างพื้นฐาน
 ๑.ยุทธศาสตร์ที่ ๑ การพัฒนาด้านโครงสร้างพื้นฐาน

๑.๑ แนวทางการพัฒนาที่ ๑ ก่อสร้าง และปรับปรุง บำรุงรักษาถนน สะพานทางเท้า และท่อระบายน้ำ

ที่	โครงการ	วัตถุประสงค์	เป้าหมาย (ผลผลิตของ โครงการ)	งบประมาณและที่ผ่านมา					ตัวชี้วัด (KPL)	ผลที่คาดว่าจะ ได้รับ	หน่วยงาน รับผิดชอบ หลัก
				๒๕๖๑ (บาท)	๒๕๖๒ (บาท)	๒๕๖๓ (บาท)	๒๕๖๔ (บาท)	๒๕๖๕ (บาท)			
๒๓.	โครงการซ่อมแซมถนน ลูกรังภายในเขตบ้านเสา เล่า หมู่ ๔	เพื่อให้ประชาชน ได้รับความสะดวก และปลอดภัยใน การเดินทางสัญจร ไปมา	ซ่อมแซมถนน ลูกรัง กว้าง ๔.๐๐ เมตร ยาว ๒,๐๐๐ เมตร	-	-	๑๖๐,๐๐๐ อบต. นาสว่าง	๑๖๐,๐๐๐ อบต. นาสว่าง	๑๖๐,๐๐๐ อบต. นาสว่าง	ร้อยละ ๘๐ ของ ประชาชนที่ ใช้ถนน เดินทาง สะดวก	ประชาชน เดินทาง สัญจรไปมา ได้สะดวก และปลอดภัย	กองช่าง
๒๔.	โครงการก่อสร้างถนน คสล.ภายในเขตบ้านเสา เล่า หมู่ ๔	เพื่อให้ประชาชน ได้รับความสะดวก และปลอดภัยใน การเดินทางสัญจร ไปมา	ก่อสร้างถนนค สล.กว้าง ๔.๐๐ เมตร ยาว ๑๐๐ เมตรหนา ๐.๑๕ เมตร	๒๑๔,๙๐๐ อบต. นาสว่าง	๒๒๐,๐๐๐ อบต. นาสว่าง	๒๒๐,๐๐๐ อบต. นาสว่าง	๒๒๐,๐๐๐ อบต. นาสว่าง	๒๒๐,๐๐๐ อบต. นาสว่าง	ร้อยละ ๘๐ ของ ประชาชน เดินทาง สะดวก	ประชาชน เดินทาง สัญจรไปมา ได้สะดวก และปลอดภัย	กองช่าง
๒๕.	โครงการก่อสร้างราง ระบายน้ำ คสล.รูปตัวยู พร้อมฝาปิดท่อ คสล.ถนน ตลาดสดบ้านเสาเล่า หมู่ ๔ จาก บ้านนางสมฉลา เนตรสาร	เพื่อแก้ไขปัญหา ท่วมขังภายใน หมู่บ้านและการ เพาะพันธุ์ของ ยุงลาย	ก่อสร้างราง ระบายน้ำรูปตัวยู ปากกว้าง ๐.๕๐ เมตรยาว๖๖.๐๐ เมตร ลึกเฉลี่ย ๐.๓๐ เมตร	-	๑๐๐,๐๐๐ อบต. นาสว่าง	๑๐๐,๐๐๐ อบต. นาสว่าง	๑๐๐,๐๐๐ อบต. นาสว่าง	๑๐๐,๐๐๐ อบต. นาสว่าง	ร้อยละ ๘๐ ของ ประชาชนที่ ใช้ถนน เดินทาง สะดวก	ชุมชนมีทาง ระบายน้ำ และลดน้ำ ท่วมขัง	กองช่าง

ก.ยุทธศาสตร์จังหวัดที่ ๑ การพัฒนาเมืองน่าอยู่ทันสมัย และเสริมสร้างคุณภาพชีวิตของประชาชน
 ข.ยุทธศาสตร์การพัฒนาขององค์กรปกครองส่วนท้องถิ่นในเขตจังหวัด ที่ ๑ การพัฒนาโครงสร้างพื้นฐาน

๑.ยุทธศาสตร์ที่ ๑ การพัฒนาด้านโครงสร้างพื้นฐาน

๑.๑ แนวทางการพัฒนาที่ ๑ ก่อสร้าง และปรับปรุง บำรุงรักษาถนน สะพานทางเท้า และท่อระบายน้ำ

ที่	โครงการ	วัตถุประสงค์	เป้าหมาย (ผลผลิตของ โครงการ)	งบประมาณและที่ผ่านมา					ตัวชี้วัด (KPL)	ผลที่คาดว่าจะ ได้รับ	หน่วยงาน รับผิดชอบ หลัก
				๒๕๖๑ (บาท)	๒๕๖๒ (บาท)	๒๕๖๓ (บาท)	๒๕๖๔ (บาท)	๒๕๖๕ (บาท)			
๒๖	โครงการขยายไหล่ทาง ถนน คสล.จากหน้าวัด บ้านเสาเล้า ถึง แยก เชียงเหนือบ้านเสาเล้า หมู่ ๔	เพื่อให้ประชาชน ได้รับความสะดวก และปลอดภัยในการ เดินทางสัญจรไปมา	ขยายไหล่ทาง ถนนคสล.กว้าง ๖.๐๐ เมตร ยาว ๑๕๐ เมตร	-	-	๑๐๐,๐๐๐ อบต.นาสว่าง	๑๐๐,๐๐๐ อบต.นาสว่าง	๑๐๐,๐๐๐ อบต. นาสว่าง	ร้อยละ ๘๐ ขอประชาชน ที่ใช้ถนน เดินทาง สะดวก	ประชาชน เดินทางสัญจร ไปมาได้สะดวก และปลอดภัย	กองช่าง
๒๗	โครงการก่อสร้างราง ระบาย น้ำ คสล.รูปตัวยู พร้อม ฝาปิดท่อ คสล.ภายใน หมู่บ้าน บ้านเสาเล้า หมู่ ๔	เพื่อก่อสร้างราง ระบาย น้ำ คสล.รูปตัวยู พร้อมฝาปิดท่อ คสล. ภายในหมู่บ้าน	สร้างรางระบาย น้ำปากกว้าง ๐.๕๐ ม. ยาว ๒๐๐.๐๐ ม. ลึกเฉลี่ย ๐.๓๐ ม.	-	-	๓๒๐,๐๐๐ อบต.นาสว่าง	๓๒๐,๐๐๐ อบต.นาสว่าง	๓๒๐,๐๐๐ อบต. นาสว่าง	ร้อยละ ๘๐ ขอประชาชน ที่ใช้ถนน เดินทาง สะดวก	ชุมชนมีทาง ระบายน้ำและ ลดน้ำท่วมขัง	กองช่าง
๒๘	โครงการซ่อมแซมถนน ลูกรัง หมู่ ๔	เพื่อให้ประชาชน เดินทางสัญจรไปมา ได้สะดวกและ ปลอดภัย	ซ่อมแซมถนน ลูกรังกว้าง ๔.๐๐ เมตร ยาว ๑,๐๐๐ เมตร	-	๑๘๐,๐๐๐ อบต.นาสว่าง	๑๘๐,๐๐๐ อบต.นาสว่าง	๑๘๐,๐๐๐ อบต.นาสว่าง	๑๘๐,๐๐๐ อบต. นาสว่าง	ร้อยละ ๘๐ ขอประชาชน ที่ใช้ถนน เดินทาง สะดวก	ประชาชน เดินทางสัญจร ไปมาได้สะดวก และปลอดภัย	กองช่าง

ก.ยุทธศาสตร์จังหวัดที่ ๑ การพัฒนาเมืองน่าอยู่ทันสมัย และเสริมสร้างคุณภาพชีวิตของประชาชน
 ข.ยุทธศาสตร์การพัฒนาขององค์กรปกครองส่วนท้องถิ่นในเขตจังหวัด ที่ ๑ การพัฒนาโครงสร้างพื้นฐาน

๑.ยุทธศาสตร์ที่ ๑ การพัฒนาด้านโครงสร้างพื้นฐาน

๑.๑ แนวทางการพัฒนาที่ ๑ ก่อสร้าง และปรับปรุง บำรุงรักษาถนน สะพานทางเท้า และท่อระบายน้ำ

ที่	โครงการ	วัตถุประสงค์	เป้าหมาย (ผลผลิตของ โครงการ)	งบประมาณและที่ผ่านมา					ตัวชี้วัด (KPL)	ผลที่คาดว่าจะ ได้รับ	หน่วยงาน รับผิดชอบ หลัก
				๒๕๖๑ (บาท)	๒๕๖๒ (บาท)	๒๕๖๓ (บาท)	๒๕๖๔ (บาท)	๒๕๖๕ (บาท)			
๒๙	โครงการก่อสร้างท่อระบายน้ำรูปตัวยู ถนนตลาดสดบ้านเสาแก้ว หมู่ ๔ จาก บ้านนางสมเผลา เนตรสาร	เพื่อแก้ไขปัญหา น้ำท่วมขังภายในหมู่บ้านและการเพาะพันธุ์ของยุงลาย	ก่อสร้างท่อระบายน้ำรูปตัวยู ปากกว้าง ๐.๕๐ เมตร ยาว ๖๖.๐๐ เมตร ลึกเฉลี่ย ๐.๓๐ เมตร	-	๑๐๐,๐๐๐ อบต. นาสว่าง	๑๐๐,๐๐๐ อบต. นาสว่าง	๑๐๐,๐๐๐ อบต. นาสว่าง	-	ร้อยละ ๘๐ ขอประชาชน ที่ใช้ถนน เดินทาง สะดวก	ชุมชนมีทาง ระบายน้ำ และลดน้ำ ท่วมขัง	กองช่าง
๓๐	โครงการก่อสร้างถนนคสล. ในเขตหมู่ ๔	เพื่อให้ประชาชนเดินทางสัญจรไปมาได้สะดวกและปลอดภัย	กว้าง ๔.๐๐ เมตร หนา ๐.๑๕ เมตร ยาว ๕๐๐ เมตร (ตามแบบทข.-๒๐๑-๒๐๑/๔๕)	-	๓๐๐,๐๐๐ อบต. นาสว่าง	๓๐๐,๐๐๐ อบต. นาสว่าง	๓๐๐,๐๐๐ อบต. นาสว่าง	๓๐๐,๐๐๐ อบต. นาสว่าง	ร้อยละ ๘๐ ขอประชาชน ที่ใช้ถนน เดินทาง สะดวก	ประชาชน เดินทาง สัญจรไปมา ได้สะดวก และปลอดภัย	กองช่าง
๓๑	โครงการก่อสร้างท่อระบายน้ำรูปตัวยู หมู่ ๔ จากหน้าบ้าน นายกำพลราชพันธ์ ถึงสี่แยกบ้านนางอ่อน อินทะนา	เพื่อแก้ไขปัญหา น้ำท่วมขังในหมู่บ้าน	ท่อระบายน้ำกว้าง ๕๐ ซม. ลึกเฉลี่ย ๒๕-๓๐ ซม. ยาว ๘๐ เมตร	๗๓,๐๐๐ อบต. นาสว่าง	-	-	-	-	ร้อยละ ๘๐ ขอประชาชน ที่ใช้ถนน เดินทาง สะดวก	ชุมชนมีทาง ระบายน้ำ และลดน้ำ ท่วมขัง	กองช่าง

ก.ยุทธศาสตร์จังหวัดที่ ๑ การพัฒนาเมืองน่าอยู่ทันสมัย และเสริมสร้างคุณภาพชีวิตของประชาชน
 ข.ยุทธศาสตร์การพัฒนาขององค์กรปกครองส่วนท้องถิ่นในเขตจังหวัด ที่ ๑ การพัฒนาโครงสร้างพื้นฐาน
 ๑.ยุทธศาสตร์ที่ ๑ การพัฒนาด้านโครงสร้างพื้นฐาน

๑.๑ แนวทางการพัฒนาที่ ๑ ก่อสร้าง และปรับปรุง บำรุงรักษาถนน สะพานทางเท้า และท่อระบายน้ำ

ที่	โครงการ	วัตถุประสงค์	เป้าหมาย (ผลผลิตของ โครงการ)	งบประมาณและที่ผ่านมา					ตัวชี้วัด (KPL)	ผลที่คาดว่าจะ ได้รับ	หน่วยงาน รับผิดชอบ หลัก
				๒๕๖๑ (บาท)	๒๕๖๒ (บาท)	๒๕๖๓ (บาท)	๒๕๖๔ (บาท)	๒๕๖๕ (บาท)			
๓๒	โครงการก่อสร้างท่อระบายน้ำรูปตัวยู หมู่ ๔ จากหน้าบ้านนางทองหล่อบัวสะบาล ถึงบ้านนายน้อยม ใจเอื้อ ระยะทาง ๕๐๐ เมตร	เพื่อให้ชุมชนมีทางระบายน้ำและลดน้ำท่วมขัง	ความกว้าง ๐.๖๐ เมตร ยาว ๑๗๑ เมตร	-	๑๐๐,๐๐๐ อบต. นาสว่าง	๑๐๐,๐๐๐ อบต. นาสว่าง	๑๐๐,๐๐๐ อบต.นาสว่าง	-	ร้อยละ ๘๐ ของประชาชนที่ใช้ถนนเดินทางสะดวก	ชุมชนมีทางระบายน้ำและลดน้ำท่วมขัง	กองช่าง
๓๓	โครงการก่อสร้างถนนคสล. หมู่ ๔ จากจุดสวนนายสมบุญรณ์ สาธุสิทธิ์ ถึงแยกประปา	เพื่อให้ประชาชนมีการคมนาคมที่สะดวกและปลอดภัย	ความกว้าง ๔.๐๐ เมตร ยาว ๑๗๖ เมตร หนา ๐.๑๕ เมตร	-	-	-	๕๐,๐๐๐ อบต.นาสว่าง	๕๐,๐๐๐ อบต. นาสว่าง	ร้อยละ ๘๐ ของประชาชนที่ใช้ถนนเดินทางสะดวก	ประชาชนเดินทางสัญจรไปมาได้สะดวกและปลอดภัย	กองช่าง
๓๔	โครงการก่อสร้างถนนคสล.หมู่ที่ ๔ จากหน้าบ้านนายสกลิต อำพันธ์ ถึง ดอนเจ้าปู่ (ประชาคมหมู่บ้าน)	เพื่อให้ประชาชนมีการคมนาคมที่สะดวก	กว้าง ๔.๐๐ เมตร หนา ๐.๑๕ เมตร ยาวประมาณ ๕๐๐ เมตร(ตามแบบทช.-๒-๒๐๑/๔๕)	-	๑๘๐,๐๐๐ อบต. นาสว่าง	๑๘๐,๐๐๐ อบต. นาสว่าง	๑๘๐,๐๐๐ อบต.นาสว่าง	-	ร้อยละ ๘๐ ของประชาชนที่ใช้ถนนเดินทางสะดวก	ประชาชนเดินทางสัญจรไปมาได้สะดวกและปลอดภัย	กองช่าง

ก.ยุทธศาสตร์จังหวัดที่ ๑ การพัฒนาเมืองน่าอยู่ทันสมัย และเสริมสร้างคุณภาพชีวิตของประชาชน
 ข.ยุทธศาสตร์การพัฒนาขององค์กรปกครองส่วนท้องถิ่นในเขตจังหวัด ที่ ๑ การพัฒนาโครงสร้างพื้นฐาน
 ๑.ยุทธศาสตร์ที่ ๑ การพัฒนาด้านโครงสร้างพื้นฐาน

๑.๑ แนวทางการพัฒนาที่ ๑ ก่อสร้าง และปรับปรุง บำรุงรักษาถนน สะพานทางเท้า และท่อระบายน้ำ

ที่	โครงการ	วัตถุประสงค์	เป้าหมาย (ผลผลิตของ โครงการ)	งบประมาณและที่ผ่านมา					ตัวชี้วัด (KPL)	ผลที่คาดว่าจะ ได้รับ	หน่วยงาน รับผิดชอบ หลัก
				๒๕๖๑ (บาท)	๒๕๖๒ (บาท)	๒๕๖๓ (บาท)	๒๕๖๔ (บาท)	๒๕๖๕ (บาท)			
๓๕	โครงการก่อสร้างท่อระบายน้ำ คสล. รูปตัวยู พร้อมฝาปิด คสล. หมู่ ๔	เพื่อแก้ไขปัญหา น้ำท่วมขังและแหล่งเพาะพันธุ์ยุงลายภายในหมู่บ้าน	ขนาดปากกว้าง ๐.๕๐ เมตร ลึกเฉลี่ย ๐.๓๐ เมตร ความยาว ๑๑๒.๐๐ เมตร พร้อมป้ายโครงการ ๑ ป้าย	๑๐๐,๐๐๐ อบต. นาสว่าง	๑๐๐,๐๐๐ อบต. นาสว่าง	๑๐๐,๐๐๐ อบต. นาสว่าง	๑๐๐,๐๐๐ อบต.นาสว่าง	๑๐๐,๐๐๐ อบต. นาสว่าง	ร้อยละ ๘๐ ของประชาชนที่ใช้ถนนเดินทางสะดวก	ชุมชนมีทางระบายน้ำและลดน้ำท่วมขัง	กองช่าง
๓๖	โครงการซ่อมแซมถนนคสล.ลาดห้วยยางมะตอยจากบ้านนายสุรพงษ์ พหุพันธ์ ถึง บ้านนางประคอง จุลทา	เพื่อให้ประชาชนมีการคมนาคมที่สะดวกและปลอดภัย	กว้าง ๔.๐๐ เมตร หนา ๐.๐๕ เมตร ยาว ๓๕๐ เมตร (ตามแบบ ทช.-๒๐๑-๒๐๑/๔๕)	-	-	๑๘๐,๐๐๐ อบต. นาสว่าง	๕๐,๐๐๐ อบต.นาสว่าง	-	ร้อยละ ๘๐ ของประชาชนที่ใช้ถนนเดินทางสะดวก	ประชาชนเดินทางสัญจรไปมาได้สะดวกและปลอดภัย	กองช่าง
๓๗	โครงการก่อสร้างท่อระบายน้ำรูปตัวยู พร้อมฝาปิด บริเวณหน้าบ้านนางนันทพร อันทปัญญา ถึงหน้าบ้านนางหอม ดวงสนิท	เพื่อแก้ไขปัญหา น้ำท่วมขังและแหล่งเพาะพันธุ์ยุงลายภายในหมู่บ้าน	ท่อระบายน้ำกว้าง ๕๐ ซม. ลึกเฉลี่ย ๒๕-๓๐ ซม.ยาว ๑๕๐ เมตร	-	๑๐๐,๐๐๐ อบต. นาสว่าง	๑๐๐,๐๐๐ อบต. นาสว่าง	๑๐๐,๐๐๐ อบต. นาสว่าง	-	ร้อยละ ๘๐ ของประชาชนที่ใช้ถนนเดินทางสะดวก	ชุมชนมีทางระบายน้ำและลดน้ำท่วมขัง	กองช่าง

ก.ยุทธศาสตร์จังหวัดที่ ๑ การพัฒนาเมืองน่าอยู่ทันสมัย และเสริมสร้างคุณภาพชีวิตของประชาชน
 ข.ยุทธศาสตร์การพัฒนาขององค์กรปกครองส่วนท้องถิ่นในเขตจังหวัด ที่ ๑ การพัฒนาโครงสร้างพื้นฐาน
 ๑.ยุทธศาสตร์ที่ ๑ การพัฒนาด้านโครงสร้างพื้นฐาน

๑.๑ แนวทางการพัฒนาที่ ๑ ก่อสร้าง และปรับปรุง บำรุงรักษาถนน สะพานทางเท้า และท่อระบายน้ำ

ที่	โครงการ	วัตถุประสงค์	เป้าหมาย (ผลผลิตของ โครงการ)	งบประมาณและที่ผ่านมา					ตัวชี้วัด (KPL)	ผลที่คาดว่าจะ ได้รับ	หน่วยงาน รับผิดชอบ หลัก
				๒๕๖๑ (บาท)	๒๕๖๒ (บาท)	๒๕๖๓ (บาท)	๒๕๖๔ (บาท)	๒๕๖๕ (บาท)			
๓๘	โครงการก่อสร้างวาง ระบายน้ำ คสล.รูปตัวยู พร้อมฝาปิดท่อ คสล. จากบ้านนางทองอิน โอ กาพันธ์ ถึงนางนงน้อย บุตรจันทร์ หมู่ ๕	เพื่อก่อสร้างวาง ระบาย น้ำ คสล.รูปตัวยู พร้อมฝาปิดท่อ คสล.	วางระบายน้ำ ปากกว้าง ๐.๕๐ ม. ยาว ๖๕.๐๐ ม.ลึก เฉลี่ย ๐.๓๐ ม.	-	-	๑๐๔,๐๐๐ อบต. นาสว่าง	๑๐๔,๐๐๐ อบต. นาสว่าง	๑๐๔,๐๐๐ อบต. นาสว่าง	ร้อยละ ๘๐ ของ ประชาชนที่ใช้ ถนนเดินทาง สะดวก	ชุมชนมีทาง ระบายน้ำและ ลดน้ำท่วมขัง	กองช่าง
๓๙	โครงการก่อสร้างวาง ระบายน้ำ คสล.รูปตัวยู พร้อมฝาปิดท่อ คสล. ภายในหมู่บ้าน บ้านม่วง หมู่ ๕	เพื่อก่อสร้างวาง ระบาย น้ำ คสล.รูปตัวยู พร้อมฝาปิดท่อ คสล. ภายในหมู่บ้าน	วางระบายน้ำ ปากกว้าง ๐.๕๐ ม. ยาว ๒๐๐.๐๐ ม.ลึกเฉลี่ย ๐.๓๐ ม.	๒๐๐,๐๐๐ อบต. นาสว่าง	๒๐๐,๐๐๐ อบต. นาสว่าง	๒๐๐,๐๐๐ อบต. นาสว่าง	๒๐๐,๐๐๐ อบต.นาสว่าง	๒๐๐,๐๐๐ อบต. นาสว่าง	ร้อยละ ๘๐ ของ ประชาชนที่ใช้ ถนนเดินทาง สะดวก	ชุมชนมีทาง ระบายน้ำและ ลดน้ำท่วมขัง	กองช่าง
๔๐	โครงการก่อสร้างขึ้นคัน ดินพร้อมลงลูกรังและปู ทับด้วย คสล.บ้านม่วง หมู่ ๕	เพื่อให้ประชาชน ได้รับความสะดวก และปลอดภัยใน การเดินทางสัญจร ไปมา	กว้าง ๔.๐๐ เมตร ยาว ๑๕๐.๐๐ เมตร หนา ๐.๑๕ เมตร	-	๓๔๒,๐๐๐ อบต. นาสว่าง	๓๔๒,๐๐๐ อบต. นาสว่าง	๓๔๒,๐๐๐ อบต. นาสว่าง	-	ร้อยละ ๘๐ ของ ประชาชนที่ใช้ ถนนเดินทาง สะดวก	ประชาชน เดินทางสัญจร ไปมาได้สะดวก และปลอดภัย	กองช่าง

ก.ยุทธศาสตร์จังหวัดที่ ๑ การพัฒนาเมืองน่าอยู่ทันสมัย และเสริมสร้างคุณภาพชีวิตของประชาชน
 ข.ยุทธศาสตร์การพัฒนาขององค์กรปกครองส่วนท้องถิ่นในเขตจังหวัด ที่ ๑ การพัฒนาโครงสร้างพื้นฐาน
 ๑.ยุทธศาสตร์ที่ ๑ การพัฒนาด้านโครงสร้างพื้นฐาน

๑.๑ แนวทางการพัฒนาที่ ๑ ก่อสร้าง และปรับปรุง บำรุงรักษาถนน สะพานทางเท้า และท่อระบายน้ำ

ที่	โครงการ	วัตถุประสงค์	เป้าหมาย (ผลผลิตของ โครงการ)	งบประมาณและที่ผ่านมา					ตัวชี้วัด (KPL)	ผลที่คาดว่าจะ ได้รับ	หน่วยงาน รับผิดชอบ หลัก
				๒๕๖๑ (บาท)	๒๕๖๒ (บาท)	๒๕๖๓ (บาท)	๒๕๖๔ (บาท)	๒๕๖๕ (บาท)			
๔๑	โครงการก่อสร้างท่อระบายน้ำรูปตัวยู พร้อมฝาปิดท่อจุดสามแยกบ้านนายจันทร์ ฐรี ถึงนางนงน้อย บุตรจันทร์ หมู่ ๕	เพื่อแก้ไขปัญหาน้ำท่วมขังภายในหมู่บ้านและการเพาะพันธุ์ของยุงลาย	ก่อสร้างท่อระบายน้ำรูปตัวยูปากกว้าง ๐.๕๐ เมตร ยาว ๖๖.๐๐ เมตร ลึกเฉลี่ย ๐.๓๐ เมตร	-	๑๐๐,๐๐๐ อบต. นาสว่าง	๑๐๐,๐๐๐ อบต. นาสว่าง	๑๐๐,๐๐๐ อบต. นาสว่าง	๑๐๐,๐๐๐ อบต. นาสว่าง	ร้อยละ ๘๐ ของประชาชนที่ใช้ถนนเดินทางสะดวก	ชุมชนมีทางระบายน้ำและลดน้ำท่วมขัง	กองช่าง
๔๒	โครงการขยายไหล่ทางคสล. หมู่ ๕ จากบ้านม่วง ถึงวัดบ้านโนนกระแต	เพื่อให้ประชาชนได้รับความสะดวกและปลอดภัยในการคมนาคม	ขยายไหล่ทางคสล. ความยาว ๒,๐๐๐ เมตร	-	-	-	๖๐,๐๐๐ อบต. นาสว่าง	๖๐,๐๐๐ อบต. นาสว่าง	ร้อยละ ๘๐ ของประชาชนที่ใช้ถนนเดินทางสะดวก	ประชาชนเดินทางสัญจรไปมาได้สะดวกและปลอดภัย	กองช่าง
๔๓	โครงการก่อสร้างถนนลูกรัง หมู่ ๕ จากถนนบ้านม่วง ถึงเขตเทศบาลนาสว่าง	เพื่อให้ประชาชนได้รับความสะดวกและปลอดภัยในการคมนาคม	ก่อสร้างถนนลูกรังความกว้าง ๔.๐๐ เมตร ยาว ๒,๐๐๐ เมตร	-	-	-	๑๘๐,๐๐๐ อบต. นาสว่าง	๑๘๐,๐๐๐ อบต. นาสว่าง	ร้อยละ ๘๐ ของประชาชนที่ใช้ถนนเดินทางสะดวก	ประชาชนเดินทางสัญจรไปมาได้สะดวกและปลอดภัย	กองช่าง

ก.ยุทธศาสตร์จังหวัดที่ ๑ การพัฒนาเมืองน่าอยู่ทันสมัย และเสริมสร้างคุณภาพชีวิตของประชาชน
 ข.ยุทธศาสตร์การพัฒนาขององค์กรปกครองส่วนท้องถิ่นในเขตจังหวัด ที่ ๑ การพัฒนาโครงสร้างพื้นฐาน

๑.ยุทธศาสตร์ที่ ๑ การพัฒนาด้านโครงสร้างพื้นฐาน

๑.๑ แนวทางการพัฒนาที่ ๑ ก่อสร้าง และปรับปรุง บำรุงรักษาถนน สะพานทางเท้า และท่อระบายน้ำ

ที่	โครงการ	วัตถุประสงค์	เป้าหมาย (ผลผลิตของ โครงการ)	งบประมาณและที่ผ่านมา					ตัวชี้วัด (KPL)	ผลที่คาดว่าจะ ได้รับ	หน่วยงาน รับผิดชอบ หลัก
				๒๕๖๑ (บาท)	๒๕๖๒ (บาท)	๒๕๖๓ (บาท)	๒๕๖๔ (บาท)	๒๕๖๕ (บาท)			
๔๔	โครงการก่อสร้างถนนลูกรัง หมู่ ๕ ภายในหมู่บ้าน	เพื่อให้ประชาชนได้รับความสะดวกและปลอดภัยในการคมนาคม	ก่อสร้างถนนลูกรัง กว้าง ๔.๐๐ เมตร ยาว ๑,๐๐๐ เมตร	-	๑๐๐,๐๐๐ อบต. นาสว่าง	๑๐๐,๐๐๐ อบต. นาสว่าง	๑๐๐,๐๐๐ อบต. นาสว่าง	๑๐๐,๐๐๐ อบต. นาสว่าง	ร้อยละ ๘๐ ของประชาชนที่ใช้ถนนเดินทางสะดวก	ประชาชนเดินทางสัญจรไปมาได้สะดวกและปลอดภัย	กองช่าง
๔๕	โครงการก่อสร้างถนนลาดยางบ้านม่วง หมู่ ๕	เพื่อให้ประชาชนได้รับความสะดวกและปลอดภัยในการคมนาคม	ก่อสร้างถนนลูกรัง กว้าง ๔.๐๐ เมตร ยาว ๑,๐๐๐ เมตร	-	๑๐๐,๐๐๐ อบต. นาสว่าง	๑๐๐,๐๐๐ อบต. นาสว่าง	๑๐๐,๐๐๐ อบต. นาสว่าง	๑๐๐,๐๐๐ อบต. นาสว่าง	ร้อยละ ๘๐ ของประชาชนที่ใช้ถนนเดินทางสะดวก	ประชาชนเดินทางสัญจรไปมาได้สะดวกและปลอดภัย	กองช่าง
๔๖	โครงการก่อสร้างท่อระบายน้ำรูปตัวยู พร้อมฝาปิดท่อ จุดสามแยกบ้านนายจันทร์ ฐรี ถึงนางน้อย บุตรจันทร์ หมู่ ๕	เพื่อแก้ไขปัญหา น้ำท่วมขังภายในหมู่บ้านและการเพาะพันธุ์ของยุงลาย	ก่อสร้างท่อระบายน้ำรูปตัวยู ปากกว้าง ๐.๕๐ เมตร ยาว ๖๖.๐๐ เมตร ลึกเฉลี่ย ๐.๓๐ เมตร	-	๑๐๐,๐๐๐ อบต. นาสว่าง	๑๐๐,๐๐๐ อบต. นาสว่าง	๑๐๐,๐๐๐ อบต. นาสว่าง	-	ร้อยละ ๘๐ ของประชาชนที่ใช้ถนนเดินทางสะดวก	ชุมชนมีทางระบายน้ำและลดน้ำท่วมขัง	กองช่าง

ก.ยุทธศาสตร์จังหวัดที่ ๑ การพัฒนาเมืองน่าอยู่ทันสมัย และเสริมสร้างคุณภาพชีวิตของประชาชน
 ข.ยุทธศาสตร์การพัฒนาขององค์กรปกครองส่วนท้องถิ่นในเขตจังหวัด ที่ ๑ การพัฒนาโครงสร้างพื้นฐาน

๑.ยุทธศาสตร์ที่ ๑ การพัฒนาด้านโครงสร้างพื้นฐาน

๑.๑ แนวทางการพัฒนาที่ ๑ ก่อสร้าง และปรับปรุง บำรุงรักษาถนน สะพานทางเท้า และท่อระบายน้ำ

ที่	โครงการ	วัตถุประสงค์	เป้าหมาย (ผลผลิตของ โครงการ)	งบประมาณและที่ผ่านมา					ตัวชี้วัด (KPL)	ผลที่คาดว่าจะ ได้รับ	หน่วยงาน รับผิดชอบ หลัก
				๒๕๖๑ (บาท)	๒๕๖๒ (บาท)	๒๕๖๓ (บาท)	๒๕๖๔ (บาท)	๒๕๖๕ (บาท)			
๔๗	โครงการก่อสร้างถนน คสล.หมู่ ๕ จากบ้าน นายบุญหนา กัลปังหา ถึงศูนย์พันธุ์ข้าว	เพื่อให้ประชาชน ได้รับความสะดวก และปลอดภัยใน การคมนาคม	ถนน คสล. กว้าง ๔.๐๐ เมตร ยาว ๕๐ เมตร หนา ๐.๑๕ เมตร	๖๐,๐๐๐ อบต. นาสว่าง	-	-	-	-	ร้อยละ ๘๐ ขอประชาชน ที่ใช้ถนน เดินทาง สะดวก	ประชาชน เดินทาง สัญจรไปมา ได้สะดวก และปลอดภัย	กองช่าง
๔๘	โครงการซ่อมแซมถนน ลูกรังคุ้มโนนสบาย หมู่ ๕	เพื่อให้ประชาชนมี การคมนาคมที่ สะดวก	ซ่อมแซมถนนลูกรัง ความยาว ๖๕๐ เมตร ความกว้าง ๔.๐๐ เมตร หนา ๐.๓๐ เมตร	๕๐,๐๐๐ อบต. นาสว่าง	-	-	-	-	ร้อยละ ๘๐ ขอประชาชน ที่ใช้ถนน เดินทาง สะดวก	ประชาชน เดินทาง สัญจรไปมา ได้สะดวก และปลอดภัย	กองช่าง
๔๙	โครงการก่อสร้างท่อ ระบายน้ำรูปตัวยู จุด บ้านนางเกษร มาลา ถึง นานายไพฑูริย์ สดชื่น ม. ๕	เพื่อแก้ไขปัญหา ท่วมขังภายใน หมู่บ้านและการ เพาะพันธุ์ของ ยุ้งลาย	ก่อสร้างท่อระบายน้ำ รูปตัวยู ปากกว้าง ๐.๕๐เมตร ยาว ๖๖.๐๐ เมตร ลึกเฉลี่ย ๐.๓๐ เมตร	-	๑๐๐,๐๐๐ อบต. นาสว่าง	๑๐๐,๐๐๐ อบต. นาสว่าง	๑๐๐,๐๐๐ อบต. นาสว่าง	-	ร้อยละ ๘๐ ขอประชาชน ที่ใช้ถนน เดินทาง สะดวก	ชุมชนมีทาง ระบายน้ำ และลดน้ำ ท่วมขัง	กองช่าง

ก.ยุทธศาสตร์จังหวัดที่ ๑ การพัฒนาเมืองน่าอยู่ทันสมัย และเสริมสร้างคุณภาพชีวิตของประชาชน
 ข.ยุทธศาสตร์การพัฒนาขององค์กรปกครองส่วนท้องถิ่นในเขตจังหวัด ที่ ๑ การพัฒนาโครงสร้างพื้นฐาน
 ๑.ยุทธศาสตร์ที่ ๑ การพัฒนาด้านโครงสร้างพื้นฐาน

๑.๑ แนวทางการพัฒนาที่ ๑ ก่อสร้าง และปรับปรุง บำรุงรักษาถนน สะพานทางเท้า และท่อระบายน้ำ

ที่	โครงการ	วัตถุประสงค์	เป้าหมาย (ผลผลิตของ โครงการ)	งบประมาณและที่ผ่านมา					ตัวชี้วัด (KPL)	ผลที่คาดว่าจะ ได้รับ	หน่วยงาน รับผิดชอบ หลัก
				๒๕๖๑ (บาท)	๒๕๖๒ (บาท)	๒๕๖๓ (บาท)	๒๕๖๔ (บาท)	๒๕๖๕ (บาท)			
๕๐	โครงการก่อสร้าง ท่อระบายน้ำคสล. รูปตัวยู พร้อมฝา ปิดปากท่อท่อ จุด หน้าบ้านนายคำ หล้า ตาลหอม ถึง หน้าบ้านนายอุทัย ทะบุระกรณ์ หมู่ ๕	เพื่อแก้ไขปัญหาหน้า ท่วมขังภายใน หมู่บ้านและการ เพาะพันธุ์ของยุงลาย	ก่อสร้างท่อระบาย น้ำรูปตัวยู ปากกว้าง ๐.๕๐ เมตร ยาว ๖๖.๐๐ เมตร ลึกเฉลี่ย ๐.๓๐ เมตร	-	๑๐๐,๐๐๐ อบต. นาสว่าง	๑๐๐,๐๐๐ อบต. นาสว่าง	๑๐๐,๐๐๐ อบต. นาสว่าง	-	ร้อยละ ๘๐ ของประชาชน ที่ใช้ถนน เดินทางสะดวก	ชุมชนมีทาง ระบายน้ำและ ลดน้ำท่วมขัง	กองช่าง
๕๑	โครงการซ่อมแซม ถนนลูกรังภายใน เขตบ้านม่วง หมู่ ๕	เพื่อให้ประชาชน ได้รับความสะดวก และปลอดภัยในการ เดินทางสัญจรไปมา	ซ่อมแซมถนนลูกรัง กว้าง ๔.๐๐ เมตร ยาว ๓,๐๐๐ เมตร	-	-	๒๔๐,๐๐๐ อบต. นาสว่าง	๒๔๐,๐๐๐ อบต. นาสว่าง	๒๔๐,๐๐๐ อบต.นาสว่าง	ร้อยละ ๘๐ ของประชาชน ที่ใช้ถนน เดินทางสะดวก	ประชาชน เดินทางสัญจร ไปมาได้สะดวก และปลอดภัย	กองช่าง
๕๒	โครงการก่อสร้าง ถนนคสล.ภายใน เขตบ้านม่วง หมู่ ๕	เพื่อให้ประชาชน ได้รับความสะดวก และปลอดภัยในการ เดินทางสัญจรไปมา	ก่อสร้างถนนคสล. กว้าง ๔.๐๐ เมตร ยาว ๑๐๐ เมตรหนา ๐.๑๕ เมตร	-	-	๒๒๐,๐๐๐ อบต. นาสว่าง	๒๒๐,๐๐๐ อบต. นาสว่าง	๒๒๐,๐๐๐ อบต.นาสว่าง	ร้อยละ ๘๐ ของประชาชน ที่ใช้ถนน เดินทางสะดวก	ประชาชน เดินทางสัญจร ไปมาได้สะดวก และปลอดภัย	กองช่าง

ก.ยุทธศาสตร์จังหวัดที่ ๑ การพัฒนาเมืองน่าอยู่ทันสมัย และเสริมสร้างคุณภาพชีวิตของประชาชน
 ข.ยุทธศาสตร์การพัฒนาขององค์กรปกครองส่วนท้องถิ่นในเขตจังหวัด ที่ ๑ การพัฒนาโครงสร้างพื้นฐาน
 ๑.ยุทธศาสตร์ที่ ๑ การพัฒนาด้านโครงสร้างพื้นฐาน

๑.๑ แนวทางการพัฒนาที่ ๑ ก่อสร้าง และปรับปรุง บำรุงรักษาถนน สะพานทางเท้า และท่อระบายน้ำ

ที่	โครงการ	วัตถุประสงค์	เป้าหมาย (ผลผลิตของ โครงการ)	งบประมาณและที่ผ่านมา					ตัวชี้วัด (KPL)	ผลที่คาดว่าจะ ได้รับ	หน่วยงาน รับผิดชอบ หลัก
				๒๕๖๑ (บาท)	๒๕๖๒ (บาท)	๒๕๖๓ (บาท)	๒๕๖๔ (บาท)	๒๕๖๕ (บาท)			
๕๓	โครงการซ่อมแซมถนนคสล.เทห์บายมตะตอย AC๖๐-๗๐ ภายในเขตบ้านม่วง หมู่ ๕	เพื่อให้ประชาชนได้รับความสะดวกและปลอดภัยในการเดินทางสัญจรไปมา	ซ่อมแซมถนนคสล. กว้าง ๔.๐๐ เมตร ยาว ๕๐๐ เมตร หนา ๐.๑๕ เมตร	-	-	๕๐๐,๐๐๐ อบต. นาสว่าง	๕๐๐,๐๐๐ อบต. นาสว่าง	๕๐๐,๐๐๐ อบต. นาสว่าง	ร้อยละ ๘๐ ของ ประชาชนที่ใช้ ถนนเดินทาง สะดวก	ประชาชน เดินทางสัญจร ไปมาได้สะดวก และปลอดภัย	กองช่าง
๕๔	โครงการก่อสร้างรางระบายน้ำ คสล.รูปตัวยูพร้อมฝาปิดท่อ คสล.ภายในหมู่บ้านกระเบื้อง หมู่ ๖	เพื่อก่อสร้างรางระบายน้ำ คสล.รูปตัวยูพร้อมฝาปิดท่อ คสล.ภายในหมู่บ้าน	รางระบายน้ำปากกว้าง ๐.๕๐ ม. ยาว ๒๐๐.๐๐ ม. ลีกละ ๐.๓๐ ม.	-	-	๓๒๐,๐๐๐ อบต. นาสว่าง	๓๒๐,๐๐๐ อบต. นาสว่าง	๓๒๐,๐๐๐ อบต. นาสว่าง	ร้อยละ ๘๐ ของ ประชาชนที่ใช้ ถนนเดินทาง สะดวก	ชุมชนมีทาง ระบายน้ำและ ลดน้ำท่วมขัง	กองช่าง
๕๕	โครงการก่อสร้างถนนคสล.หมู่ ๕ จากปากทางหนองคูถึงนายสุรพล บุญราศี	เพื่อให้ประชาชนมีการคมนาคมที่สะดวกและปลอดภัย	ถนน คสล.กว้าง ๔.๐๐ เมตร ยาว ๑๐๐ เมตร หนา ๐.๑๕ เมตร	๕๐,๐๐๐ อบต. นาสว่าง	-	-	-	-	ร้อยละ ๘๐ ของ ประชาชนที่ใช้ ถนนเดินทาง สะดวก	ประชาชน เดินทางสัญจร ไปมาได้สะดวก และปลอดภัย	กองช่าง

ก.ยุทธศาสตร์จังหวัดที่ ๑ การพัฒนาเมืองน่าอยู่ทันสมัย และเสริมสร้างคุณภาพชีวิตของประชาชน
 ข.ยุทธศาสตร์การพัฒนาขององค์กรปกครองส่วนท้องถิ่นในเขตจังหวัด ที่ ๑ การพัฒนาโครงสร้างพื้นฐาน
 ๑.ยุทธศาสตร์ที่ ๑ การพัฒนาด้านโครงสร้างพื้นฐาน

๑.๑ แนวทางการพัฒนาที่ ๑ ก่อสร้าง และปรับปรุง บำรุงรักษาถนน สะพานทางเท้า และท่อระบายน้ำ

ที่	โครงการ	วัตถุประสงค์	เป้าหมาย (ผลผลิตของ โครงการ)	งบประมาณและที่ผ่านมา					ตัวชี้วัด (KPL)	ผลที่คาดว่าจะ ได้รับ	หน่วยงาน รับผิดชอบ หลัก
				๒๕๖๑ (บาท)	๒๕๖๒ (บาท)	๒๕๖๓ (บาท)	๒๕๖๔ (บาท)	๒๕๖๕ (บาท)			
๕๖	โครงการก่อสร้าง ถนน คสล.หมู่ ๕ จากปากทางหนองคู ถึงนายนายสุรพล บุญ ราศี	เพื่อให้ประชาชนมี การคมนาคมที่ สะดวกและ ปลอดภัย	ถนน คสล.กว้าง ๔.๐๐ เมตร ยาว ๑๐๐ เมตร หนา ๐.๑๕ เมตร	๕๐,๐๐๐ อบต.นาสว่าง	-	-	-	-	ร้อยละ ๘๐ ของประชาชน ที่ใช้ถนน เดินทางสะดวก	ประชาชน เดินทางสัญจร ไปมาได้สะดวก และปลอดภัย	กองช่าง
๕๗	โครงการซ่อมแซม ถนนลูกรัง หมู่ที่ ๕ จากบ้านนายจันทร์ เอกพันธ์ ถึง ลำห้วย แคน	เพื่อให้ประชาชนมี การคมนาคมที่ สะดวกและ ปลอดภัย	ถนนลูกรัง ความกว้าง ๔.๐๐ เมตร ยาว ๘๐ เมตร	๖๐,๐๐๐ อบต.นาสว่าง	-	-	-	-	ร้อยละ ๘๐ ของประชาชน ที่ใช้ถนน เดินทางสะดวก	ประชาชน เดินทางสัญจร ไปมาได้สะดวก และปลอดภัย	กองช่าง
๕๘	โครงการก่อสร้าง ถนน คสล.บ้านม่วง ถึง หนองคู หมู่ ๕	เพื่อให้ประชาชน ได้รับความสะดวก และปลอดภัยใน การเดินทางสัญจร ไปมา	ก่อสร้างถนน คสล. กว้าง ๔.๐๐ เมตร ยาว ๒,๓๐๐.๐๐ เมตร หนา ๐.๑๕ เมตร	-	-	-	-	-	ร้อยละ ๘๐ ของประชาชน ที่ใช้ถนน เดินทางสะดวก	ประชาชน เดินทางสัญจร ไปมาได้สะดวก และปลอดภัย	กองช่าง

ก.ยุทธศาสตร์จังหวัดที่ ๑ การพัฒนาเมืองน่าอยู่ทันสมัย และเสริมสร้างคุณภาพชีวิตของประชาชน
 ข.ยุทธศาสตร์การพัฒนาขององค์กรปกครองส่วนท้องถิ่นในเขตจังหวัด ที่ ๑ การพัฒนาโครงสร้างพื้นฐาน
 ๑.ยุทธศาสตร์ที่ ๑ การพัฒนาด้านโครงสร้างพื้นฐาน

๑.๑ แนวทางการพัฒนาที่ ๑ ก่อสร้าง และปรับปรุง บำรุงรักษาถนน สะพานทางเท้า และท่อระบายน้ำ

ที่	โครงการ	วัตถุประสงค์	เป้าหมาย (ผลผลิตของ โครงการ)	งบประมาณและที่ผ่านมา					ตัวชี้วัด (KPL)	ผลที่คาดว่าจะ ได้รับ	หน่วยงาน รับผิดชอบ หลัก
				๒๕๖๑ (บาท)	๒๕๖๒ (บาท)	๒๕๖๓ (บาท)	๒๕๖๔ (บาท)	๒๕๖๕ (บาท)			
๕๙	โครงการก่อสร้างท่อระบายน้ำรูปตัวยู จากศาลากลางบ้าน ถึงวัดบ้านม่วง หมู่ ๕	เพื่อแก้ไขปัญหาน้ำท่วมขังภายในหมู่บ้านและการเพาะพันธุ์ของยุงลาย	ก่อสร้างท่อระบายน้ำรูปตัวยู ปากกว้าง ๐.๐๕ เมตร ยาว ๖๖.๐๐ เมตร ลึกเฉลี่ย ๐.๓ เมตร	๑๐๐,๐๐๐ อบต.นาสว่าง	-	-	-	-	ร้อยละ ๘๐ ของประชาชนที่ใช้ถนนเดินทางสะดวก	ชุมชนมีทางระบายน้ำและลดน้ำท่วมขัง	กองช่าง
๖๐	โครงการก่อสร้างถนนคสล.จากสามแยกบ้านนางทองมา โพร้ง ถึงบ้านนายจันทร์ เอกพันธ์ หมู่ ๕	เพื่อให้ประชาชนได้รับความสะดวกและปลอดภัยในการเดินทางสัญจรไปมา	ก่อสร้างถนน คสล. กว้าง ๔.๐๐ เมตร ยาว ๔๔.๐๐ เมตร หนา ๐.๑๕ เมตร	๑๐๐,๐๐๐ อบต.นาสว่าง	-	-	-	-	ร้อยละ ๘๐ ของประชาชนที่ใช้ถนนเดินทางสะดวก	ประชาชนเดินทางสัญจรไปมาได้สะดวกและปลอดภัย	กองช่าง
๖๑	โครงการซ่อมแซมฝาท่อระบายน้ำหน้าบ้านนายไพฑูรย์ สดชื่น ถึงเขตบ้านม่วง หมู่ ๕	เพื่อแก้ไขปัญหาน้ำท่วมขังภายในหมู่บ้านและการเพาะพันธุ์ของยุงลาย	ซ่อมแซมฝาท่อระบายน้ำ หน้าบ้านนายไพฑูรย์ สดชื่น ถึง เขตบ้านกระเปื้อง	๕๐,๐๐๐ อบต.นาสว่าง	-	-	-	-	ร้อยละ ๘๐ ของประชาชนที่ใช้ถนนเดินทางสะดวก	ชุมชนมีทางระบายน้ำและลดน้ำท่วมขัง	กองช่าง

ก.ยุทธศาสตร์จังหวัดที่ ๑ การพัฒนาเมืองน่าอยู่ทันสมัย และเสริมสร้างคุณภาพชีวิตของประชาชน
 ข.ยุทธศาสตร์การพัฒนาขององค์กรปกครองส่วนท้องถิ่นในเขตจังหวัด ที่ ๑ การพัฒนาโครงสร้างพื้นฐาน
 ๑.ยุทธศาสตร์ที่ ๑ การพัฒนาด้านโครงสร้างพื้นฐาน

๑.๑ แนวทางการพัฒนาที่ ๑ ก่อสร้าง และปรับปรุง บำรุงรักษาถนน สะพานทางเท้า และท่อระบายน้ำ

ที่	โครงการ	วัตถุประสงค์	เป้าหมาย (ผลผลิตของ โครงการ)	งบประมาณและที่ผ่านมา					ตัวชี้วัด (KPL)	ผลที่คาดว่าจะ ได้รับ	หน่วยงาน รับผิดชอบ หลัก
				๒๕๖๑ (บาท)	๒๕๖๒ (บาท)	๒๕๖๓ (บาท)	๒๕๖๔ (บาท)	๒๕๖๕ (บาท)			
๖๒	โครงการก่อสร้างถนน คสล. หมู่ ๕ จากหน้าบ้าน นายจันทร์ เอกพันธ์ ถึง บ้านนายเกษร รุธี	เพื่อให้ ประชาชน ได้รับความ สะดวกและ ปลอดภัยใน การคมนาคม	ถนน คสล. กว้าง ๔.๐๐ เมตร ยาว ๕๐.๐๐ เมตร หนา ๐.๑๕ เมตร	-	๑๘๐,๐๐๐ อบต. นาสว่าง	๑๘๐,๐๐๐ อบต. นาสว่าง	๑๘๐,๐๐๐ อบต. นาสว่าง	-	ร้อยละ ๘๐ ของ ประชาชนที่ ใช้ถนน เดินทาง สะดวก	ประชาชน เดินทางสัญจรไป มาได้สะดวกและ ปลอดภัย	กองช่าง
๖๓	โครงการก่อสร้างถนน ลูกรัง หมู่ ๕ จากหน้าบ้าน นายจันทร์ เอกพันธ์ถึงลำ ห้วยแคนเชื่อมเขต เทศบาล	เพื่อให้ ประชาชนมี การคมนาคมที่ สะดวกและ ปลอดภัย	ถนนลูกรังยาว ๕๐ เมตร กว้าง ๔.๐๐ เมตร	-	๑๐๐,๐๐๐ อบต. นาสว่าง	๑๐๐,๐๐๐ อบต. นาสว่าง	๑๐๐,๐๐๐ อบต. นาสว่าง	๑๐๐,๐๐๐ อบต. นาสว่าง	ร้อยละ ๘๐ ของ ประชาชน เดินทาง สะดวก	ประชาชน เดินทางสัญจรไป มาได้สะดวกและ ปลอดภัย	กองช่าง
๖๔	โครงการก่อสร้างถนน คสล. หมู่ที่ ๕ จากบ้าน ม่วง ถึง โรงเรียนบ้าน ม่วงโนนกระแต (ประชาคมหมู่บ้าน)	เพื่อให้ ประชาชนมี การคมนาคมที่ สะดวก	ก่อสร้างถนน คสล. กว้าง ๔.๐๐ เมตร หนา ๐.๑๕ เมตร ยาว ๑,๐๘๐ เมตร (ตามแบบ ทช-๒- ๒๐๑/๔๕)	๖๐,๐๐๐ อบต. นาสว่าง	-	-	-	-	ร้อยละ ๘๐ ของ ประชาชน เดินทาง สะดวก	ประชาชน เดินทางสัญจรไป มาได้สะดวกและ ปลอดภัย	กองช่าง

ก.ยุทธศาสตร์จังหวัดที่ ๑ การพัฒนาเมืองน่าอยู่ทันสมัย และเสริมสร้างคุณภาพชีวิตของประชาชน
 ข.ยุทธศาสตร์การพัฒนาขององค์กรปกครองส่วนท้องถิ่นในเขตจังหวัด ที่ ๑ การพัฒนาโครงสร้างพื้นฐาน

๑.ยุทธศาสตร์ที่ ๑ การพัฒนาด้านโครงสร้างพื้นฐาน

๑.๑ แนวทางการพัฒนาที่ ๑ ก่อสร้าง และปรับปรุง บำรุงรักษาถนน สะพานทางเท้า และท่อระบายน้ำ

ที่	โครงการ	วัตถุประสงค์	เป้าหมาย (ผลผลิตของ โครงการ)	งบประมาณและที่ผ่านมา					ตัวชี้วัด (KPL)	ผลที่คาดว่าจะ ได้รับ	หน่วยงาน รับผิดชอบ หลัก
				๒๕๖๑ (บาท)	๒๕๖๒ (บาท)	๒๕๖๓ (บาท)	๒๕๖๔ (บาท)	๒๕๖๕ (บาท)			
๖๕	โครงการก่อสร้างถนน คสล. หมู่ที่ ๕ จากหน้า บ้านนายจันทร์ ฐรี ถึง ปากทางเข้าวัดบ้านม่วง (ประชาคมหมู่บ้าน)	เพื่อให้ประชาชน มีการคมนาคมที่ สะดวก	ก่อสร้าง ถนน คสล. กว้าง ๔.๐๐ เมตร หนา ๐.๑๕ เมตร ระยะทาง ๒๐๐ เมตร (ตามแบบ ทข.-๒-๒๐๑/๔๕)	-	๑๘๐,๐๐๐ อบต. นาสว่าง	๑๘๐,๐๐๐ อบต. นาสว่าง	๑๘๐,๐๐๐ อบต. นาสว่าง	๑๘๐,๐๐๐ อบต. นาสว่าง	ร้อยละ ๘๐ ของประชาชนที่ ใช้ถนนเดินทาง สะดวก	ประชาชน เดินทางสัญจร ไปมาได้สะดวก และปลอดภัย	กองช่าง
๖๖	โครงการซ่อมแซมถนน ลูกรัง หมู่ที่ ๕ จากแยก หนองคู ถึง หนองส้ม (ประชาคมหมู่บ้าน)	เพื่อให้ประชาชน มีการคมนาคมที่ สะดวกและ ปลอดภัย	ซ่อมแซมถนนลูกรัง ผิวจราจรกว้างเฉลี่ย ๔.๐๐ เมตร ยาว ประมาณ ๑,๕๒๒ เมตร หนาเฉลี่ย ๐.๑๐	-	-	๑๐๐,๐๐๐ อบต. นาสว่าง	๑๐๐,๐๐๐ อบต. นาสว่าง	๑๐๐,๐๐๐ อบต. นาสว่าง	ร้อยละ ๘๐ ของประชาชนที่ ใช้ถนนเดินทาง สะดวก	ประชาชน เดินทางสัญจร ไปมาได้สะดวก และปลอดภัย	กองช่าง
๖๗	โครงการซ่อมแซมถนน ลูกรัง หมู่ที่ ๕ สายหนอง คู - นานายประสิทธิ์ (ประชาคมหมู่บ้าน)	เพื่อให้ประชาชน มีการคมนาคมที่ สะดวกและ ปลอดภัย	ซ่อมแซมถนนลูกรัง ผิวจราจรกว้างเฉลี่ย ๔.๐๐ เมตร ความ ยาวประมาณ ๙๖๐ เมตร	-	๑๘๐,๐๐๐ อบต. นาสว่าง	๑๘๐,๐๐๐ อบต. นาสว่าง	๑๘๐,๐๐๐ อบต. นาสว่าง	๑๘๐,๐๐๐ อบต. นาสว่าง	ร้อยละ ๘๐ ของประชาชนที่ ใช้ถนนเดินทาง สะดวก	ประชาชน เดินทางสัญจร ไปมาได้สะดวก และปลอดภัย	กองช่าง

ก.ยุทธศาสตร์จังหวัดที่ ๑ การพัฒนาเมืองน่าอยู่ทันสมัย และเสริมสร้างคุณภาพชีวิตของประชาชน
 ข.ยุทธศาสตร์การพัฒนาขององค์กรปกครองส่วนท้องถิ่นในเขตจังหวัด ที่ ๑ การพัฒนาโครงสร้างพื้นฐาน

๑.ยุทธศาสตร์ที่ ๑ การพัฒนาด้านโครงสร้างพื้นฐาน

๑.๑ แนวทางการพัฒนาที่ ๑ ก่อสร้าง และปรับปรุง บำรุงรักษาถนน สะพานทางเท้า และท่อระบายน้ำ

ที่	โครงการ	วัตถุประสงค์	เป้าหมาย (ผลผลิตของ โครงการ)	งบประมาณและที่ผ่านมา					ตัวชี้วัด (KPL)	ผลที่คาดว่าจะ ได้รับ	หน่วยงาน รับผิดชอบ หลัก
				๒๕๖๑ (บาท)	๒๕๖๒ (บาท)	๒๕๖๓ (บาท)	๒๕๖๔ (บาท)	๒๕๖๕ (บาท)			
๖๘	โครงการขยายไหล่ทาง คสล. หมู่ ๕ จากหน้า บ้านนางจำเนียร มะโร ถึงถนนลาดยาง (สาย ๒๔)	เพื่อให้ประชาชน หมู่ที่ ๕ บ้านม่วง ได้รับความ สะดวกสบายใน การสัญจร	ขยายไหล่ทาง คสล. หมู่ ๕ ความ ยาว ๑๐๐ เมตร (สาย ๒๔)	-	๑๐๐,๐๐๐ อบต. นาสว่าง	๑๐๐,๐๐๐ อบต. นาสว่าง	๑๐๐,๐๐๐ อบต. นาสว่าง	๑๐๐,๐๐๐ อบต. นาสว่าง	ร้อยละ ๘๐ ของประชาชนที่ ใช้ถนนเดินทาง สะดวก	ประชาชน เดินทางสัญจร ไปมาได้สะดวก และปลอดภัย	กองช่าง
๖๙	โครงการก่อสร้างท่อ ระบายน้ำ คสล. พร้อม ฝาปิดปากท่อ ตรงจุด ซอยคุ้มศรีลำตวน และ ภายในหมู่บ้าน หมู่ ๕	เพื่อแก้ไขปัญหา ท่วมขังและมีทาง ระบายน้ำในชุมชน หมู่ที่ ๕ บ้านม่วง	ท่อระบายน้ำ กว้าง ๐.๐๕ เมตร ลึก เฉลี่ย ๐.๒๕ - ๐.๓๐ เมตร ยาว รวม ๘๒.๐๐ เมตร	-	-	๕๐,๐๐๐ อบต. นาสว่าง	๕๐,๐๐๐ อบต. นาสว่าง	๕๐,๐๐๐ อบต. นาสว่าง	ร้อยละ ๘๐ ของประชาชนที่ ใช้ถนนเดินทาง สะดวก	ชุมชนมีทาง ระบายน้ำและ ลดน้ำท่วมขัง	กองช่าง
๗๐	โครงการก่อสร้างถนน ลูกรังรอบสระน้ำ สาธารณะ ม. ๖	เพื่อให้ประชาชน ในหมู่บ้านได้รับ ความสะดวกและ ปลอดภัยในการ คมนาคม	ก่อสร้างถนน ลูกรัง กว้าง ๔.๐๐ เมตร ยาว ๕๐๐.๐๐ เมตร	-	๑๐๐,๐๐๐ อบต. นาสว่าง	๑๐๐,๐๐๐ อบต. นาสว่าง	๑๐๐,๐๐๐ อบต. นาสว่าง	๑๐๐,๐๐๐ อบต. นาสว่าง	ร้อยละ ๘๐ ของประชาชนที่ ใช้ถนนเดินทาง สะดวก	ประชาชน เดินทางสัญจร ไปมาได้สะดวก และปลอดภัย	กองช่าง

ก.ยุทธศาสตร์จังหวัดที่ ๑ การพัฒนาเมืองน่าอยู่ทันสมัย และเสริมสร้างคุณภาพชีวิตของประชาชน
 ข.ยุทธศาสตร์การพัฒนาขององค์กรปกครองส่วนท้องถิ่นในเขตจังหวัด ที่ ๑ การพัฒนาโครงสร้างพื้นฐาน
 ๑.ยุทธศาสตร์ที่ ๑ การพัฒนาด้านโครงสร้างพื้นฐาน

๑.๑ แนวทางการพัฒนาที่ ๑ ก่อสร้าง และปรับปรุง บำรุงรักษาถนน สะพานทางเท้า และท่อระบายน้ำ

ที่	โครงการ	วัตถุประสงค์	เป้าหมาย (ผลผลิตของ โครงการ)	งบประมาณและที่ผ่านมา					ตัวชี้วัด (KPL)	ผลที่คาดว่าจะได้รับ	หน่วยงาน รับผิดชอบ หลัก
				๒๕๖๑ (บาท)	๒๕๖๒ (บาท)	๒๕๖๓ (บาท)	๒๕๖๔ (บาท)	๒๕๖๕ (บาท)			
๗๑	โครงการปรับปรุง ซ่อมแซม ถนนลาดยางเทหัทับ คอนกรีตภายใน หมู่บ้านกระเบื้อง หมู่ ๖	เพื่อให้ประชาชน ในหมู่บ้านได้รับ ความสะดวกและ ปลอดภัยในการ คมนาคม	ปรับปรุงซ่อมแซม ถนนลาดยางเท หัทับ คอนกรีต ภายในหมู่บ้าน กระเบื้องม.๖	-	๑๐๐,๐๐๐ อบต.นาสว่าง	๑๐๐,๐๐๐ อบต.นาสว่าง	๑๐๐,๐๐๐ อบต.นาสว่าง	๑๐๐,๐๐๐ อบต.นาสว่าง	ร้อยละ ๘๐ ขอประชาชน ที่ใช้ถนน เดินทาง สะดวก	ประชาชน เดินทาง สัญจรไปมา ได้สะดวก และ ปลอดภัย	กองช่าง
๗๒	โครงการก่อสร้างราง ระบายน้ำรูปตัวยู พร้อมฝาปิดท่อคสล. ภายในหมู่บ้าน บ้าน กระเบื้อง หมู่ ๖	เพื่อแก้ไขปัญหา ท่วมขังและแหล่ง เพาะพันธุ์ยุงลาย	ท่อระบายน้ำกว้าง ๐.๕๐ เมตร ลึก เฉลี่ย ๒๕-๓๐ ซม. ยาว ๒๒๐ เมตร	๒๙๘,๐๐๐ อบต.นาสว่าง	๓๐๐,๐๐๐ อบต.นาสว่าง	๓๐๐,๐๐๐ อบต.นาสว่าง	๓๐๐,๐๐๐ อบต.นาสว่าง	๓๐๐,๐๐๐ อบต.นาสว่าง	ร้อยละ ๘๐ ขอประชาชน ที่ใช้ถนน เดินทาง สะดวก	ชุมชนมีทาง ระบายน้ำ และลดน้ำ ท่วมขัง	กองช่าง
๗๓	โครงการก่อสร้าง ถนน คสล.ภายใน หมู่บ้าน บ้าน กระเบื้องหมู่ ๖	เพื่อให้ประชาชน ในหมู่บ้านได้รับ ความสะดวกและ ปลอดภัยในการ คมนาคม	ก่อสร้าง ถนน คสล. กว้าง ๔.๐๐ เมตร ยาว ๘๐.๐๐ เมตร หนา ๐.๑๕ เมตร	-	๑๐๐,๐๐๐ อบต.นาสว่าง	๑๐๐,๐๐๐ อบต.นาสว่าง	๑๐๐,๐๐๐ อบต.นาสว่าง	๑๐๐,๐๐๐ อบต.นาสว่าง	ร้อยละ ๘๐ ขอประชาชน ที่ใช้ถนน เดินทาง สะดวก	ประชาชน เดินทาง สัญจรไปมา ได้สะดวก ปลอดภัย	กองช่าง

ก.ยุทธศาสตร์จังหวัดที่ ๑ การพัฒนาเมืองน่าอยู่ทันสมัย และเสริมสร้างคุณภาพชีวิตของประชาชน
 ข.ยุทธศาสตร์การพัฒนาขององค์กรปกครองส่วนท้องถิ่นในเขตจังหวัด ที่ ๑ การพัฒนาโครงสร้างพื้นฐาน

๑.ยุทธศาสตร์ที่ ๑ การพัฒนาด้านโครงสร้างพื้นฐาน

๑.๑ แนวทางการพัฒนาที่ ๑ ก่อสร้าง และปรับปรุง บำรุงรักษาถนน สะพานทางเท้า และท่อระบายน้ำ

ที่	โครงการ	วัตถุประสงค์	เป้าหมาย (ผลผลิตของ โครงการ)	งบประมาณและที่ผ่านมา					ตัวชี้วัด (KPL)	ผลที่คาดว่าจะ ได้รับ	หน่วยงาน รับผิดชอบ หลัก
				๒๕๖๑ (บาท)	๒๕๖๒ (บาท)	๒๕๖๓ (บาท)	๒๕๖๔ (บาท)	๒๕๖๕ (บาท)			
๗๔	โครงการก่อสร้างท่อระบายน้ำรูปตัวยู หมู่ ๖ จากบ้านนายสุรพงษ์ พหุพันธ์ ถึงบ้านนายสมปอง บุญใส	เพื่อแก้ไขปัญหาน้ำท่วมขังในหมู่บ้าน	ท่อระบายน้ำกว้าง ๕๐ ซม. ลึกเฉลี่ย ๒๕-๓๐ ซม. ยาว ๘๐ เมตร	-	-	-	๑๐๐,๐๐๐ อบต. นาสว่าง	๑๐๐,๐๐๐ อบต. นาสว่าง	ร้อยละ ๘๐ ของประชาชนที่ใช้ถนนเดินทางสะดวก	ชุมชนมีทางระบายน้ำและลดน้ำท่วมขัง	กองช่าง
๗๕	โครงการก่อสร้าง ถนนคสล.หมู่ที่ ๖ จากหน้าบ้านนายสมใจ บุญเลิศ ถึง หน้าบ้านนายกัญญา วันแสวง	เพื่อให้ประชาชนมีการคมนาคมที่สะดวก	ก่อสร้างถนน คสล. กว้าง ๔.๐๐ เมตร หนา ๐.๑๕ เมตร ยาว ๑๐๐ เมตร	-	๒๐๐,๐๐๐ อบต. นาสว่าง	๒๐๐,๐๐๐ อบต. นาสว่าง	๒๐๐,๐๐๐ อบต. นาสว่าง	๒๐๐,๐๐๐ อบต. นาสว่าง	ร้อยละ ๘๐ ของประชาชนที่ใช้ถนนเดินทางสะดวก	ประชาชนเดินทางสัญจรไปมาได้สะดวกและปลอดภัย	กองช่าง
๗๖	โครงการซ่อมแซมถนนลูกรัง หมู่ที่ ๖ จากโรงเรียนนายสมาน ถึง นานายสุเทพ กริโส	เพื่อให้ประชาชนมีการคมนาคมที่สะดวกและปลอดภัย	ซ่อมแซมถนนลูกรัง หมู่ที่ ๖ ความกว้าง ๔.๐๐ เมตร ยาว ๕๐ เมตร	-	๙๕,๐๐๐ อบต. นาสว่าง	๙๕,๐๐๐ อบต. นาสว่าง	๙๕,๐๐๐ อบต. นาสว่าง	๙๕,๐๐๐ อบต. นาสว่าง	ร้อยละ ๘๐ ของประชาชนที่ใช้ถนนเดินทางสะดวก	ประชาชนเดินทางสัญจรไปมาได้สะดวกและปลอดภัย	กองช่าง

ก.ยุทธศาสตร์จังหวัดที่ ๑ การพัฒนาเมืองน่าอยู่ทันสมัย และเสริมสร้างคุณภาพชีวิตของประชาชน
 ข.ยุทธศาสตร์การพัฒนาขององค์กรปกครองส่วนท้องถิ่นในเขตจังหวัด ที่ ๑ การพัฒนาโครงสร้างพื้นฐาน

๑.ยุทธศาสตร์ที่ ๑ การพัฒนาด้านโครงสร้างพื้นฐาน

๑.๑ แนวทางการพัฒนาที่ ๑ ก่อสร้าง และปรับปรุง บำรุงรักษาถนน สะพานทางเท้า และท่อระบายน้ำ

ที่	โครงการ	วัตถุประสงค์	เป้าหมาย (ผลผลิตของ โครงการ)	งบประมาณและที่ผ่านมา					ตัวชี้วัด (KPL)	ผลที่คาดว่าจะ ได้รับ	หน่วยงาน รับผิดชอบ หลัก
				๒๕๖๑ (บาท)	๒๕๖๒ (บาท)	๒๕๖๓ (บาท)	๒๕๖๔ (บาท)	๒๕๖๕ (บาท)			
๗๗	โครงการวางท่อ ระบายน้ำ รูปตัวยู หมู่ที่ ๖ จาก ศาลาประชาคม ถึง ถนนลาดยาง (ประชาคมหมู่บ้าน)	เพื่อแก้ไขปัญหา ท่วมขังและมีทาง ระบายน้ำในชุมชน หมู่ที่ ๖ บ้าน กระเบื้อง	ท่อระบายน้ำรูป ตัวยู หมู่ที่ ๖ ความยาว ๑๐๐ เมตร	-	-	-	๑๒๐,๐๐๐ อบต. นาสว่าง	๑๒๐,๐๐๐ อบต. นาสว่าง	ร้อยละ ๘๐ ของ ประชาชนที่ใช้ ถนนเดินทาง สะดวก	ชุมชนมีทาง ระบายน้ำและลด น้ำท่วมขัง	กองช่าง
๗๘	โครงการวางท่อ ระบายน้ำ รูปตัวยู หมู่ที่ ๖ หน้า บ้านนางพิศ โพร้ง ถึง หน้าบ้านนางธ พิณีส	เพื่อแก้ไขปัญหา ท่วมขังและมีทาง ระบายน้ำในชุมชน หมู่ที่ ๖	ท่อระบายน้ำรูป ตัวยู หมู่ที่ ๖ ความยาว ๑๐๐ เมตร	-	๑๒๐,๐๐๐ อบต. นาสว่าง	๑๒๐,๐๐๐ อบต. นาสว่าง	๑๒๐,๐๐๐ อบต. นาสว่าง	๑๒๐,๐๐๐ อบต. นาสว่าง	ร้อยละ ๘๐ ของ ประชาชนที่ใช้ ถนนเดินทาง สะดวก	ชุมชนมีทาง ระบายน้ำและลด น้ำท่วมขัง	กองช่าง
๗๙	โครงการก่อสร้าง ถนนคสล.ภายในเขต บ้านกระเบื้อง หมู่ ๖	เพื่อให้ประชาชน ได้รับความสะดวก และปลอดภัยใน การเดินทางสัญจร ไปมา	ก่อสร้างถนนค สล.กว้าง ๔.๐๐ เมตร ยาว ๑๐๐ เมตร หนา ๐.๑๕ เมตร	-	-	๒๒๐,๐๐๐ อบต. นาสว่าง	๒๒๐,๐๐๐ อบต. นาสว่าง	๒๒๐,๐๐๐ อบต. นาสว่าง	ร้อยละ ๘๐ ของ ประชาชนที่ใช้ ถนนเดินทาง สะดวก	ประชาชน เดินทางสัญจรไป มาได้สะดวกและ ปลอดภัย	กองช่าง

ก.ยุทธศาสตร์จังหวัดที่ ๑ การพัฒนาเมืองน่าอยู่ทันสมัย และเสริมสร้างคุณภาพชีวิตของประชาชน
 ข.ยุทธศาสตร์การพัฒนาขององค์กรปกครองส่วนท้องถิ่นในเขตจังหวัด ที่ ๑ การพัฒนาโครงสร้างพื้นฐาน

๑.ยุทธศาสตร์ที่ ๑ การพัฒนาด้านโครงสร้างพื้นฐาน

๑.๑ แนวทางการพัฒนาที่ ๑ ก่อสร้าง และปรับปรุง บำรุงรักษาถนน สะพานทางเท้า และท่อระบายน้ำ

ที่	โครงการ	วัตถุประสงค์	เป้าหมาย (ผลผลิตของ โครงการ)	งบประมาณและที่ผ่านมา					ตัวชี้วัด (KPL)	ผลที่คาดว่าจะ ได้รับ	หน่วยงาน รับผิดชอบ หลัก
				๒๕๖๑ (บาท)	๒๕๖๒ (บาท)	๒๕๖๓ (บาท)	๒๕๖๔ (บาท)	๒๕๖๕ (บาท)			
๘๐	โครงการก่อสร้างถนนลาดยางจากทางดำถึงสี่แยกชาติริอุปกัมภ์บ้านกระเปื้อง หมู่ ๖	เพื่อให้ประชาชนได้รับความสะดวกและปลอดภัยในการเดินทางสัญจรไปมา	ก่อสร้างถนนลาดยางกว้าง ๔.๐๐ เมตร ยาว ๑,๐๐๐ เมตร หนา ๐.๔๐เมตร	-	-	๓๐๐,๐๐๐ อบต. นาสว่าง	๓๐๐,๐๐๐ อบต. นาสว่าง	๓๐๐,๐๐๐ อบต. นาสว่าง	ร้อยละ ๘๐ ของประชาชน ที่ใช้ถนน เดินทางสะดวก	ประชาชน เดินทางสัญจรไป มาได้สะดวกและ ปลอดภัย	กองช่าง
๘๑	โครงการเสริมผิวถนนคสล. จากถนน นาสว่าง-นาเยีย ถึงหมู่บ้านหนองบัว หมู่ ๗	เพื่อให้ประชาชนได้รับความสะดวกและปลอดภัยในการเดินทางสัญจรไปมา	เสริมผิวถนนคสล. จากถนนนาสว่าง -นาเยีย ถึงหมู่บ้านหนองบัว หมู่ ๗	-	-	๘๔๐,๐๐๐ อบต. นาสว่าง	๘๔๐,๐๐๐ อบต. นาสว่าง	๘๔๐,๐๐๐ อบต. นาสว่าง	ร้อยละ ๘๐ ของประชาชน ที่ใช้ถนน เดินทางสะดวก	ประชาชน เดินทางสัญจรไป มาได้สะดวกและ ปลอดภัย	กองช่าง
๘๒	โครงการก่อสร้างรางระบายน้ำ คสล.รูปตัวยูพร้อมฝาปิดท่อ คสล.ภายในหมู่บ้านบ้านหนองบัว หมู่ ๗	เพื่อก่อสร้างรางระบายน้ำ คสล.รูปตัวยู พร้อมฝาปิดท่อ คสล.ภายในหมู่บ้าน	รางระบายน้ำปากกว้าง ๐.๕๐ ม. ยาว ๒๐๐.๐๐ ม. ลึกเฉลี่ย ๐.๓๐ ม.	๒๙๙,๐๐๐ อบต. นาสว่าง	๒๙๙,๐๐ ๐ อบต. นาสว่าง	๒๙๙,๐๐๐ อบต. นาสว่าง	๒๙๙,๐๐๐ อบต. นาสว่าง	๒๙๙,๐๐๐ อบต. นาสว่าง	ร้อยละ ๘๐ ของประชาชน ที่ใช้ถนน เดินทางสะดวก	ชุมชนมีทาง ระบายน้ำและลด น้ำท่วมขัง	กองช่าง

ก.ยุทธศาสตร์จังหวัดที่ ๑ การพัฒนาเมืองน่าอยู่ทันสมัย และเสริมสร้างคุณภาพชีวิตของประชาชน
 ข.ยุทธศาสตร์การพัฒนาขององค์กรปกครองส่วนท้องถิ่นในเขตจังหวัด ที่ ๑ การพัฒนาโครงสร้างพื้นฐาน

๑.ยุทธศาสตร์ที่ ๑ การพัฒนาด้านโครงสร้างพื้นฐาน

๑.๑ แนวทางการพัฒนาที่ ๑ ก่อสร้าง และปรับปรุง บำรุงรักษาถนน สะพานทางเท้า และท่อระบายน้ำ

ที่	โครงการ	วัตถุประสงค์	เป้าหมาย (ผลผลิตของ โครงการ)	งบประมาณและที่ผ่านมา					ตัวชี้วัด (KPL)	ผลที่คาดว่าจะ ได้รับ	หน่วยงาน รับผิดชอบ หลัก
				๒๕๖๑ (บาท)	๒๕๖๒ (บาท)	๒๕๖๓ (บาท)	๒๕๖๔ (บาท)	๒๕๖๕ (บาท)			
๘๓	โครงการซ่อมแซมถนนคอนกรีตเสริมเหล็ก โดยการลาดยางแอสฟัลต์ติกคอนกรีตภายในหมู่ ๗	เพื่อให้ประชาชนได้รับความสะดวกและความปลอดภัยในการคมนาคมไปมา	ผิวจราจร ซ่อมแซมกว้าง ๔.๐๐ เมตร ความยาวรวม ๑๖๕ เมตร หนา ๒.๐๐ ซม. พร้อมป้ายโครงการ ๑ ป้าย	-	-	-	๑๒๐,๐๐๐ อบต. นาสว่าง	๑๒๐,๐๐๐ อบต. นาสว่าง	ร้อยละ ๘๐ ของประชาชนที่ใช้ถนนเดินทางสะดวก	ประชาชนเดินทางสัญจรไปมาได้สะดวกและปลอดภัย	กองช่าง
๘๔	โครงการก่อสร้างท่อระบายน้ำรูปตัวยูพร้อมฝาปิดท่อ จากหน้าบ้านนายสมคิดถึง หน้าบ้านนางหล้า พินัส หมู่ ๗	เพื่อแก้ไขปัญหาน้ำท่วมขังภายในหมู่บ้านและการเพาะพันธุ์ของยุงลาย	ก่อสร้างท่อระบายน้ำรูปตัวยูปากกว้าง ๐.๕๐ เมตร ยาว ๖๖.๐๐ เมตร ลึกเฉลี่ย ๐.๓๐ เมตร	-	๑๐๐,๐๐๐ อบต. นาสว่าง	๑๐๐,๐๐๐ อบต. นาสว่าง	๑๐๐,๐๐๐ อบต. นาสว่าง	๑๐๐,๐๐๐ อบต. นาสว่าง	ร้อยละ ๘๐ ของประชาชนที่ใช้ถนนเดินทางสะดวก	ชุมชนมีทางระบายน้ำและลดน้ำท่วมขัง	กองช่าง
๘๕	โครงการก่อสร้างถนน คสล.จากถนนนาสว่าง – นาเขีย ถึงบ้านหนองบัว หมู่ ๗	เพื่อให้ประชาชนได้รับความสะดวกและปลอดภัยในการเดินทางสัญจรไปมา	ก่อสร้างถนน คสล.กว้าง ๔.๐๐ เมตร ยาว ๒,๐๐๐ เมตร หนา ๐.๑๕ เมตร	-	๔,๕๐๐,๐๐๐ ๐ อบต. นาสว่าง	๔,๕๐๐,๐๐๐ ๐ อบต. นาสว่าง	๔,๕๐๐,๐๐๐ ๐ อบต. นาสว่าง	๔,๕๐๐,๐๐๐ ๐ อบต. นาสว่าง	ร้อยละ ๘๐ ของประชาชนที่ใช้ถนนเดินทางสะดวก	ประชาชนเดินทางสัญจรไปมาได้สะดวกและปลอดภัย	กองช่าง

ก.ยุทธศาสตร์จังหวัดที่ ๑ การพัฒนาเมืองน่าอยู่ทันสมัย และเสริมสร้างคุณภาพชีวิตของประชาชน
 ข.ยุทธศาสตร์การพัฒนาขององค์กรปกครองส่วนท้องถิ่นในเขตจังหวัด ที่ ๑ การพัฒนาโครงสร้างพื้นฐาน
 ๑.ยุทธศาสตร์ที่ ๑ การพัฒนาด้านโครงสร้างพื้นฐาน

๑.๑ แนวทางการพัฒนาที่ ๑ ก่อสร้าง และปรับปรุง บำรุงรักษาถนน สะพานทางเท้า และท่อระบายน้ำ

ที่	โครงการ	วัตถุประสงค์	เป้าหมาย (ผลผลิตของ โครงการ)	งบประมาณและที่ผ่านมา					ตัวชี้วัด (KPL)	ผลที่คาดว่าจะ ได้รับ	หน่วยงาน รับผิดชอบ หลัก
				๒๕๖๑ (บาท)	๒๕๖๒ (บาท)	๒๕๖๓ (บาท)	๒๕๖๔ (บาท)	๒๕๖๕ (บาท)			
๘๖	โครงการก่อสร้าง ถนน คสล.จากวัด บ้านหนองบัวถึงเขต ตำบลนาเรือง หมู่๗	เพื่อให้ประชาชนมี การคมนาคมที่ สะดวกและ ปลอดภัย	ถนน คสล. กว้าง ๔.๐๐ เมตร ยาว ๕๐ เมตร หนา ๐.๑๕ เมตร	-	๑๐๐,๐๐๐ อบต.นาสว่าง	๑๐๐,๐๐๐ อบต.นาสว่าง	๑๐๐,๐๐๐ อบต.นาสว่าง	๑๐๐,๐๐๐ อบต.นาสว่าง	ร้อยละ ๘๐ ของ ประชาชนที่ ใช้ถนน เดินทาง สะดวก	ประชาชน เดินทาง สัญจรไปมา ได้สะดวก และปลอดภัย	กองช่าง
๘๗	โครงการขยายไหล่ ทาง คสล.จากหน้า บ้าน นายจิตร อินทนา ถึง หนอง ม้า หมู่ ๗	เพื่อให้ประชาชนมี การคมนาคมที่ สะดวกและ ปลอดภัย	ขยายไหล่ทาง คสล. ๒๐๐ เมตร หนา ๐.๑๕ เมตร	-	-	-	๑๐๐,๐๐๐ อบต.นาสว่าง	๑๐๐,๐๐๐ อบต.นาสว่าง	ร้อยละ ๘๐ ขอประชาชน ที่ใช้ถนน เดินทาง สะดวก	ประชาชน เดินทาง สัญจรไปมา ได้สะดวก และปลอดภัย	กองช่าง
๘๘	โครงการก่อสร้าง ถนน คสล. หมู่ที่ ๗ จากหมู่บ้าน ถึง วัด ป่าหนองบัว (ประชาคมหมู่บ้าน)	เพื่อให้ประชาชน หมู่ ๗ บ้านหนอง บัว ได้รับความ สะดวกในการ สัญจร	ถนน คสล. กว้าง ๔.๐๐ เมตร ยาว ๑๐๐ เมตร หนา ๐.๑๕ เมตร	-	-	๒๐๐,๐๐๐ อบต.นาสว่าง	๒๐๐,๐๐๐ อบต.นาสว่าง	๒๐๐,๐๐๐ อบต.นาสว่าง	ร้อยละ ๘๐ ขอประชาชน ที่ใช้ถนน เดินทาง สะดวก	ประชาชน เดินทาง สัญจรไปมา ได้สะดวก และปลอดภัย	กองช่าง

ก.ยุทธศาสตร์จังหวัดที่ ๑ การพัฒนาเมืองน่าอยู่ทันสมัย และเสริมสร้างคุณภาพชีวิตของประชาชน
 ข.ยุทธศาสตร์การพัฒนาขององค์กรปกครองส่วนท้องถิ่นในเขตจังหวัด ที่ ๑ การพัฒนาโครงสร้างพื้นฐาน
 ๑.ยุทธศาสตร์ที่ ๑ การพัฒนาด้านโครงสร้างพื้นฐาน

๑.๑ แนวทางการพัฒนาที่ ๑ ก่อสร้าง และปรับปรุง บำรุงรักษาถนน สะพานทางเท้า และท่อระบายน้ำ

ที่	โครงการ	วัตถุประสงค์	เป้าหมาย (ผลผลิตของ โครงการ)	งบประมาณและที่ผ่านมา					ตัวชี้วัด (KPL)	ผลที่คาดว่าจะ ได้รับ	หน่วยงาน รับผิดชอบ หลัก
				๒๕๖๑ (บาท)	๒๕๖๒ (บาท)	๒๕๖๓ (บาท)	๒๕๖๔ (บาท)	๒๕๖๕ (บาท)			
๘๙	โครงการซ่อมแซมถนน ลูกรัง หมู่ที่ ๗ บ้านหนองบัว จาก หนองคู ถึง นานาย สำรอง (ประชาคมหมู่บ้าน)	เพื่อให้ ประชาชนหมู่ ที่ ๗ บ้าน หนองบัว ได้รับความ สะดวกใน การสัญจร	ถนนลูกรัง หมู่ที่ ๗ กว้าง ๔.๐๐เมตร ระยะทาง ๓๕๐ เมตร	-	-	๑๕๐,๐๐๐ อบต.นาสว่าง	๑๕๐,๐๐๐ อบต.นาสว่าง	๑๕๐,๐๐๐ อบต.นาสว่าง	ร้อยละ ๘๐ ของประชาชน ที่ใช้ถนน เดินทางสะดวก	ประชาชน เดินทางสัญจร ไปมาได้สะดวก และปลอดภัย	กองช่าง
๙๐	โครงการก่อสร้างท่อ ระบายน้ำสองข้างทางหมู่ ที่ ๗ สายกลางหมู่บ้าน (ประชาคมหมู่บ้าน,แผน ชุมชน)	เพื่อแก้ไข ปัญหาน้ำ ท่วมขัง	ก่อสร้างท่อระบาย น้ำสองข้างทาง ระยะทางประมาณ ๒๙๑ เมตร	-	-	-	๕๒๓,๘๐๐ อบต.นาสว่าง	๕๒๓,๘๐๐ อบต.นาสว่าง	ร้อยละ ๘๐ ของประชาชน ที่ใช้ถนน เดินทางสะดวก	ชุมชนมีทาง ระบายน้ำและ ลดน้ำท่วมขัง	กองช่าง
๙๑	โครงการก่อสร้างถนน คสล. หมู่ ๗ จากบ้าน นายบุญศรี ถึงโรงเรียน บ้านหนองบัว	เพื่อให้ ประชาชนมี การคมนาคม ที่สะดวก	ก่อสร้างถนน คสล. กว้าง ๓.๕๐ เมตร ยาว ๙๘ เมตร หนา ๐.๑๕ เมตร	-	๑๗๖,๖๔๕ อบต.นาสว่าง	๑๗๖,๖๔๕ อบต.นาสว่าง	๑๗๖,๖๔๕ อบต.นาสว่าง	-	ร้อยละ ๘๐ ของประชาชน ที่ใช้ถนน เดินทางสะดวก	ประชาชน เดินทางสัญจร ไปมาได้สะดวก และปลอดภัย	กองช่าง

ก.ยุทธศาสตร์จังหวัดที่ ๑ การพัฒนาเมืองน่าอยู่ทันสมัย และเสริมสร้างคุณภาพชีวิตของประชาชน
 ข.ยุทธศาสตร์การพัฒนาขององค์กรปกครองส่วนท้องถิ่นในเขตจังหวัด ที่ ๑ การพัฒนาโครงสร้างพื้นฐาน

๑.ยุทธศาสตร์ที่ ๑ การพัฒนาด้านโครงสร้างพื้นฐาน

๑.๑ แนวทางการพัฒนาที่ ๑ ก่อสร้าง และปรับปรุง บำรุงรักษาถนน สะพานทางเท้า และท่อระบายน้ำ

ที่	โครงการ	วัตถุประสงค์	เป้าหมาย (ผลผลิตของ โครงการ)	งบประมาณและที่ผ่านมา					ตัวชี้วัด (KPL)	ผลที่คาดว่าจะ ได้รับ	หน่วยงาน รับผิดชอบ หลัก
				๒๕๖๑ (บาท)	๒๕๖๒ (บาท)	๒๕๖๓ (บาท)	๒๕๖๔ (บาท)	๒๕๖๕ (บาท)			
๙๒	โครงการก่อสร้างถนน คสล. จากค้มนองแขวง บ้านหนองบัว ถึง ถนน นาเยี่ย - นาเรือ่ง หมู่ ๗	เพื่อให้ประชาชน ได้รับความสะดวก และความปลอดภัย ในการคมนาคมไป มา	ถนน คสล. ก กว้าง ๔.๐๐ เมตร ยาว ๑๐๐ เมตร หนา ๐.๑๕ เมตร	๒๐๐,๐๐๐ อบต.นาสว่าง	-	-	-	-	ร้อยละ ๘๐ ของประชาชนที่ ใช้ถนนเดินทาง สะดวก	ประชาชน เดินทางสัญจร ไปมาได้สะดวก และปลอดภัย	กองช่าง
๙๓	โครงการซ่อมแซมถนน ลูกรังหมู่ ๗ หน้าวัดป่า หนองบัวถึงร่องโจดและ แยกนายนายประเสริฐ กา รุณรัตน์	เพื่อให้ประชาชนมี การคมนาคมที่ สะดวกและ ปลอดภัย	ถนนลูกรังยาว ๘๐๐ เมตร กว้าง ๔.๐๐ เมตร	๑๐๐,๐๐๐ อบต.นาสว่าง	-	๑๐๐,๐๐๐ อบต. นาสว่าง	๑๐๐,๐๐๐ อบต. นาสว่าง	๑๐๐,๐๐๐ อบต. นาสว่าง	ร้อยละ ๘๐ ของประชาชนที่ ใช้ถนนเดินทาง สะดวก	ประชาชน เดินทางสัญจร ไปมาได้สะดวก และปลอดภัย	กองช่าง
๙๔	โครงการซ่อมแซมถนน ลูกรัง หมู่ ๗ จากวัด หนองบัว ถึง นานายบัว สอน (ประชาคมหมู่บ้าน)	เพื่อให้ประชาชนมี การคมนาคมที่ สะดวก	ซ่อมแซมถนน ลูกรัง กว้าง ๓.๕๐ เมตร ยาว ๔๑๐ เมตร	-	๑๐๐,๐๐๐ อบต. นาสว่าง	๑๐๐,๐๐๐ อบต. นาสว่าง	๑๐๐,๐๐๐ อบต. นาสว่าง	๑๐๐,๐๐๐ อบต. นาสว่าง	ร้อยละ ๘๐ ของประชาชนที่ ใช้ถนนเดินทาง สะดวก	ประชาชน เดินทางสัญจร ไปมาได้สะดวก และปลอดภัย	กองช่าง

ก.ยุทธศาสตร์จังหวัดที่ ๑ การพัฒนาเมืองน่าอยู่ทันสมัย และเสริมสร้างคุณภาพชีวิตของประชาชน
 ข.ยุทธศาสตร์การพัฒนาขององค์กรปกครองส่วนท้องถิ่นในเขตจังหวัด ที่ ๑ การพัฒนาโครงสร้างพื้นฐาน
 ๑.ยุทธศาสตร์ที่ ๑ การพัฒนาด้านโครงสร้างพื้นฐาน

๑.๑ แนวทางการพัฒนาที่ ๑ ก่อสร้าง และปรับปรุง บำรุงรักษาถนน สะพานทางเท้า และท่อระบายน้ำ

ที่	โครงการ	วัตถุประสงค์	เป้าหมาย (ผลผลิตของ โครงการ)	งบประมาณและที่ผ่านมา					ตัวชี้วัด (KPL)	ผลที่คาดว่าจะ ได้รับ	หน่วยงาน รับผิดชอบ หลัก
				๒๕๖๑ (บาท)	๒๕๖๒ (บาท)	๒๕๖๓ (บาท)	๒๕๖๔ (บาท)	๒๕๖๕ (บาท)			
๙๕	โครงการก่อสร้างท่อระบายน้ำตัวรอบบ้านหนองบัว หมู่ ๗	เพื่อแก้ไขปัญหาน้ำท่วมขังภายในหมู่บ้านและการเพาะพันธุ์ของยุ้งลาย	ก่อสร้างท่อระบายน้ำปากกว้าง ๐.๐๕ เมตร ยาว ๒๐๐.๐๐ เมตร ลึกเฉลี่ย ๐.๐๓ เมตร	๓๒๐,๐๐๐ อบต. นาสว่าง	-	-	-	-	ร้อยละ ๘๐ ของประชาชนที่ใช้ถนนเดินทางสะดวก	ชุมชนมีทางระบายน้ำและลดน้ำท่วมขัง	กองช่าง
๙๖	โครงการก่อสร้างลานคสล. หมู่ที่ ๘ บริเวณลานพักญาติ (ป่าช้า) (ประชาคมหมู่บ้าน)	เพื่อให้ประชาชนได้รับความสะดวก	ก่อสร้างลาน คสล. หมู่ที่ ๘ กว้าง ๔.๐๐ เมตร ยาว ๑๐๐ เมตร หนา ๐.๑๕ เมตร	-	๒๐๐,๐๐๐ อบต. นาสว่าง	๒๐๐,๐๐๐ อบต. นาสว่าง	๒๐๐,๐๐๐ อบต. นาสว่าง	๒๐๐,๐๐๐ อบต. นาสว่าง	ร้อยละ ๘๐ ของประชาชนที่ใช้ถนนเดินทางสะดวก	ประชาชนเดินทางสัญจรไปมาได้สะดวกและปลอดภัย	กองช่าง
๙๗	โครงการก่อสร้างถนนคสล.จากบ้านนายทวีทรัพย์ ถึงมาลา บ้านหนองบัวหมู่ ๗ ถึงเขตตำบลนาเรือง	เพื่อให้ประชาชนได้รับความสะดวกและปลอดภัยในการเดินทางสัญจรไปมา	ก่อสร้างถนนคสล. กว้าง ๔.๐๐ เมตร ยาว ๒,๔๐๐ เมตร หนา ๐.๑๕ เมตร	-	-	๕,๒๘๐,๐๐ ๐ อบต. นาสว่าง	๕,๒๘๐,๐๐ ๐ อบต. นาสว่าง	๕,๒๘๐,๐๐ ๐ อบต. นาสว่าง	ร้อยละ ๘๐ ของประชาชนที่ใช้ถนนเดินทางสะดวก	ประชาชนเดินทางสัญจรไปมาได้สะดวกและปลอดภัย	กองช่าง

ก.ยุทธศาสตร์จังหวัดที่ ๑ การพัฒนาเมืองน่าอยู่ทันสมัย และเสริมสร้างคุณภาพชีวิตของประชาชน
 ข.ยุทธศาสตร์การพัฒนาขององค์กรปกครองส่วนท้องถิ่นในเขตจังหวัด ที่ ๑ การพัฒนาโครงสร้างพื้นฐาน

๑.ยุทธศาสตร์ที่ ๑ การพัฒนาด้านโครงสร้างพื้นฐาน

๑.๑ แนวทางการพัฒนาที่ ๑ ก่อสร้าง และปรับปรุง บำรุงรักษาถนน สะพานทางเท้า และท่อระบายน้ำ

ที่	โครงการ	วัตถุประสงค์	เป้าหมาย (ผลผลิตของโครงการ)	งบประมาณและที่ผ่านมา					ตัวชี้วัด (KPL)	ผลที่คาดว่าจะ ได้รับ	หน่วยงาน รับผิดชอบ หลัก
				๒๕๖๑ (บาท)	๒๕๖๒ (บาท)	๒๕๖๓ (บาท)	๒๕๖๔ (บาท)	๒๕๖๕ (บาท)			
๙๘.	โครงการซ่อมแซมถนน คสล. เทห์บแอสฟัลติก ภายในเขตบ้านหนองบัว หมู่ ๗	เพื่อให้ประชาชนได้รับความสะดวกและปลอดภัยในการเดินทางสัญจรไปมา	ซ่อมแซมถนน คสล. เทห์บแอสฟัลติก ภายในเขตบ้านหนองบัว	-	-	๓๕๐,๐๐๐ อบต. นาสว่าง	๓๕๐,๐๐๐ อบต. นาสว่าง	๓๕๐,๐๐๐ อบต. นาสว่าง	ร้อยละ ๘๐ ของประชาชน ที่ใช้ถนน เดินทางสะดวก	ประชาชน เดินทางสัญจร ไปมาได้สะดวก และปลอดภัย	กองช่าง
๙๙.	โครงการก่อสร้างถนน คสล. จากหมู่บ้านหนองบัว หมู่ ๗ ถึง เขตตำบลนาเรือง	เพื่อให้ประชาชนได้รับความสะดวกและปลอดภัยในการเดินทางสัญจรไปมา	ก่อสร้างถนน คสล. กว้าง ๔.๐๐ เมตร ยาว ๒,๐๐๐.๐๐ เมตร หนา ๐.๑๕ เมตร	๔,๕๖๐,๐๐๐ อบต.นาสว่าง	-	-	-	-	ร้อยละ ๘๐ ของประชาชน ที่ใช้ถนน เดินทางสะดวก	ประชาชน เดินทางสัญจร ไปมาได้สะดวก และปลอดภัย	กองช่าง
๑๐๐.	โครงการก่อสร้างถนนลาดยางจากหนองม้า ถึงหมู่บ้านหนองบัว หมู่ ๗	เพื่อให้ประชาชนได้รับความสะดวกและปลอดภัยในการเดินทางสัญจรไปมา	ก่อสร้างถนนลาดยาง กว้าง ๔.๐๐ เมตร ยาว ๘๓๐.๐๐ เมตร หนา - เมตร	๑,๒๐๐,๐๐๐ อบต.นาสว่าง	-	-	-	-	ร้อยละ ๘๐ ของประชาชน ที่ใช้ถนน เดินทางสะดวก	ประชาชน เดินทางสัญจร ไปมาได้สะดวก และปลอดภัย	กองช่าง

ก.ยุทธศาสตร์จังหวัดที่ ๑ การพัฒนาเมืองน่าอยู่ทันสมัย และเสริมสร้างคุณภาพชีวิตของประชาชน
 ข.ยุทธศาสตร์การพัฒนาขององค์กรปกครองส่วนท้องถิ่นในเขตจังหวัด ที่ ๑ การพัฒนาโครงสร้างพื้นฐาน

๑.ยุทธศาสตร์ที่ ๑ การพัฒนาด้านโครงสร้างพื้นฐาน

๑.๑ แนวทางการพัฒนาที่ ๑ ก่อสร้าง และปรับปรุง บำรุงรักษาถนน สะพานทางเท้า และท่อระบายน้ำ

ที่	โครงการ	วัตถุประสงค์	เป้าหมาย (ผลผลิตของ โครงการ)	งบประมาณและที่ผ่านมา					ตัวชี้วัด (KPL)	ผลที่คาดว่าจะ ได้รับ	หน่วยงาน รับผิดชอบ หลัก
				๒๕๖๑ (บาท)	๒๕๖๒ (บาท)	๒๕๖๓ (บาท)	๒๕๖๔ (บาท)	๒๕๖๕ (บาท)			
๑๐๑.	โครงการก่อสร้างถนนลูกรังจากสามแยกทวิทรัพย์ กิ่งมาลา ถึงถนน นาส่วง – นาเยีย หมู่ ๗	เพื่อให้ประชาชนได้รับความสะดวกและปลอดภัยในการเดินทางสัญจรไปมา	ก่อสร้างถนนลูกรัง กว้าง ๓.๐๐ เมตร ยาว ๔๕๐.๐๐ เมตร	๓๐๐,๐๐๐ อบต. นาสว่าง	-	-	-	-	ร้อยละ ๘๐ ของประชาชนที่ใช้ถนนเดินทางสะดวก	ประชาชนเดินทางสัญจรไปมาได้สะดวกและปลอดภัย	กองช่าง
๑๐๒.	โครงการก่อสร้างถนนคสล. จากป่าช้าบ้านกุดยาง หมู่ ๘ ถึงบ้านนายจำรัส แสงตา	เพื่อให้ประชาชนได้รับความสะดวกและปลอดภัยในการเดินทางสัญจรไปมา	ก่อสร้างถนนคสล. กว้าง ๔.๐๐ เมตร ยาว ๖๐.๐๐ เมตร หนา ๐.๑๕ เมตร	-	-	๑๓๒,๐๐๐ อบต. นาสว่าง	๑๓๒,๐๐๐ อบต. นาสว่าง	๑๓๒,๐๐๐ อบต. นาสว่าง	ร้อยละ ๘๐ ของประชาชนที่ใช้ถนนเดินทางสะดวก	ประชาชนเดินทางสัญจรไปมาได้สะดวกและปลอดภัย	กองช่าง
๑๐๓.	โครงการก่อสร้างวางระบายน้ำ คสล.รูปตัวยู พร้อมฝาปิดท่อ คสล.ภายในหมู่บ้าน บ้านกุดยาง หมู่ ๘	เพื่อก่อสร้างวางระบายน้ำ คสล.รูปตัวยู พร้อมฝาปิดท่อ คสล.ภายในหมู่บ้าน	วางระบายน้ำปากกว้าง ๐.๕๐ ม. ยาว ๒๐๐.๐๐ ม. ลึกเฉลี่ย ๐.๓๐ ม.	๒๐๐,๐๐๐ อบต.นาสว่าง	๒๐๐,๐๐๐ อบต. นาสว่าง	๒๐๐,๐๐๐ อบต. นาสว่าง	๒๐๐,๐๐๐ อบต. นาสว่าง	๒๐๐,๐๐๐ อบต. นาสว่าง	ร้อยละ ๘๐ ของประชาชนที่ใช้ถนนเดินทางสะดวก	ชุมชนมีทางระบายน้ำและลดน้ำท่วมขัง	กองช่าง

ก.ยุทธศาสตร์จังหวัดที่ ๑ การพัฒนาเมืองน่าอยู่ทันสมัย และเสริมสร้างคุณภาพชีวิตของประชาชน
 ข.ยุทธศาสตร์การพัฒนาขององค์กรปกครองส่วนท้องถิ่นในเขตจังหวัด ที่ ๑ การพัฒนาโครงสร้างพื้นฐาน
 ๑.ยุทธศาสตร์ที่ ๑ การพัฒนาด้านโครงสร้างพื้นฐาน

๑.๑ แนวทางการพัฒนาที่ ๑ ก่อสร้าง และปรับปรุง บำรุงรักษาถนน สะพานทางเท้า และท่อระบายน้ำ

ที่	โครงการ	วัตถุประสงค์	เป้าหมาย (ผลผลิตของ โครงการ)	งบประมาณและที่ผ่านมา					ตัวชี้วัด (KPL)	ผลที่คาดว่าจะ ได้รับ	หน่วยงาน รับผิดชอบ หลัก
				๒๕๖๑ (บาท)	๒๕๖๒ (บาท)	๒๕๖๓ (บาท)	๒๕๖๔ (บาท)	๒๕๖๕ (บาท)			
๑๐๔.	โครงการก่อสร้างถนนลูกรัง หมู่ที่ ๘ บ้านกุดยาง จากทิศตะวันตกหมู่บ้านถึง ห้วยข้าวสาร (ประชาคมหมู่บ้าน)	เพื่อให้ประชาชนมีคมนาคมที่สะดวกและปลอดภัย	ถนนลูกรังระยะทาง ๑,๐๐๐ เมตร กว้าง ๔.๐๐ เมตร	-	๒๕๐,๐๐๐ อบต.นาสว่าง	๒๕๐,๐๐๐ อบต.นาสว่าง	๒๕๐,๐๐๐ อบต.นาสว่าง	๒๕๐,๐๐๐ อบต.นาสว่าง	ร้อยละ ๘๐ ของประชาชน ที่ใช้ถนน เดินทางสะดวก	ประชาชน เดินทางสัญจร ไปมาได้สะดวก และปลอดภัย	กองช่าง
๑๐๕.	โครงการก่อสร้างถนนคสล.ภายในหมู่บ้าน หมู่ ๘	เพื่อให้ประชาชนมีการคมนาคมที่สะดวกและปลอดภัย	โครงการก่อสร้างถนนคสล.ภายในหมู่บ้าน หมู่ ๘	-	๒๐๐,๐๐๐ อบต.นาสว่าง	๒๐๐,๐๐๐ อบต.นาสว่าง	๒๐๐,๐๐๐ อบต.นาสว่าง	๒๐๐,๐๐๐ อบต.นาสว่าง	ร้อยละ ๘๐ ของประชาชน ที่ใช้ถนน เดินทางสะดวก	ประชาชน เดินทางสัญจร ไปมาได้สะดวก และปลอดภัย	กองช่าง
๑๐๖.	โครงการก่อสร้างท่อระบายน้ำรูปตัวยู พร้อมฝาปิดท่อตามถนนหมู่บ้านกุดยาง หมู่ ๘	เพื่อแก้ไขปัญหา น้ำท่วมขังภายในหมู่บ้านและการเพาะพันธุ์ของยุงลาย	ก่อสร้างท่อระบายน้ำปากกว้าง ๐.๕๐ เมตร ยาว ๒๐๐.๐๐ เมตร ลึกเฉลี่ย ๐.๐๓ เมตร	-	๓๐๐,๐๐๐ อบต.นาสว่าง	๓๐๐,๐๐๐ อบต.นาสว่าง	๓๐๐,๐๐๐ อบต.นาสว่าง	๓๐๐,๐๐๐ อบต.นาสว่าง	ร้อยละ ๘๐ ของประชาชน ที่ใช้ถนน เดินทางสะดวก	ชุมชนมีทาง ระบายน้ำและ ลดน้ำท่วมขัง	กองช่าง

ก.ยุทธศาสตร์จังหวัดที่ ๑ การพัฒนาเมืองน่าอยู่ทันสมัย และเสริมสร้างคุณภาพชีวิตของประชาชน
 ข.ยุทธศาสตร์การพัฒนาขององค์กรปกครองส่วนท้องถิ่นในเขตจังหวัด ที่ ๑ การพัฒนาโครงสร้างพื้นฐาน

๑.ยุทธศาสตร์ที่ ๑ การพัฒนาด้านโครงสร้างพื้นฐาน

๑.๑ แนวทางการพัฒนาที่ ๑ ก่อสร้าง และปรับปรุง บำรุงรักษาถนน สะพานทางเท้า และท่อระบายน้ำ

ที่	โครงการ	วัตถุประสงค์	เป้าหมาย (ผลผลิตของ โครงการ)	งบประมาณและที่ผ่านมา					ตัวชี้วัด (KPL)	ผลที่คาดว่าจะ ได้รับ	หน่วยงาน รับผิดชอบ หลัก
				๒๕๖๑ (บาท)	๒๕๖๒ (บาท)	๒๕๖๓ (บาท)	๒๕๖๔ (บาท)	๒๕๖๕ (บาท)			
๑๐๗.	โครงการจัดซื้อหิน ลูกรังเพื่อซ่อมแซม ถนนหมู่ที่ ๘ จากวัด ป่า ถึง ห้วยข้าวสาร (ประชาคมหมู่บ้าน)	เพื่อให้ประชาชน มีความปลอดภัย ในการสัญจร	จัดซื้อหินลูกรังเพื่อ ซ่อมแซมถนน ระยะทางประมาณ ๖๘๘ เมตร กว้าง ๔.๐๐ เมตร	-	-	๕๗,๒๘๐ อบต.นาสว่าง	๕๗,๒๘๐ อบต.นาสว่าง	๕๗,๒๘๐ อบต.นาสว่าง	ร้อยละ ๘๐ ของประชาชนที่ ใช้ถนนเดินทาง สะดวก	ประชาชน เดินทางสัญจร ไปมาได้สะดวก และปลอดภัย	กองช่าง
๑๐๘.	โครงการก่อสร้าง สะพาน คสล.หมู่ที่ ๘ จุดจากหมู่บ้าน ถึง เขตหมู่บ้านอุดมชาติ (ประชาคมหมู่บ้าน)	เพื่อให้ประชาชน มีความสะดวกใน การสัญจรและมี ความปลอดภัย	ก่อสร้างสะพาน คสล. ยาวประมาณ ๒๐.๐๐ เมตร	-	-	๒,๖๔๐,๐๐๐ อบจ.	๒,๖๔๐,๐๐๐ อบจ.	๒,๖๔๐,๐๐๐ อบจ.	ร้อยละ ๘๐ ของประชาชนที่ ใช้ถนนเดินทาง สะดวก	ประชาชน เดินทางสัญจร ไปมาได้สะดวก และปลอดภัย	กองช่าง
๑๐๙.	โครงการก่อสร้าง ถนนลูกรังจากเขต ตำบลป่าโมงบริเวณ นางางทองดี บุญยู่ ถึงนายนายทัน นิลศรี	เพื่อให้ประชาชน ได้รับความ สะดวกและ ปลอดภัยในการ เดินทางสัญจรไป มา	ถนน กว้าง ๔.๐๐ เมตร ยาว ๕๐๐ เมตร หนา ๐.๑๕ เมตร	-	-	-	๑๐๐,๐๐๐ อบต.นาสว่าง	๑๐๐,๐๐๐ อบต.นาสว่าง	ร้อยละ ๘๐ ของประชาชนที่ ใช้ถนนเดินทาง สะดวก	ประชาชน เดินทางสัญจร ไปมาได้สะดวก และปลอดภัย	กองช่าง

ก.ยุทธศาสตร์จังหวัดที่ ๑ การพัฒนาเมืองน่าอยู่ทันสมัย และเสริมสร้างคุณภาพชีวิตของประชาชน
 ข.ยุทธศาสตร์การพัฒนาขององค์กรปกครองส่วนท้องถิ่นในเขตจังหวัด ที่ ๑ การพัฒนาโครงสร้างพื้นฐาน

๑.ยุทธศาสตร์ที่ ๑ การพัฒนาด้านโครงสร้างพื้นฐาน

๑.๑ แนวทางการพัฒนาที่ ๑ ก่อสร้าง และปรับปรุง บำรุงรักษาถนน สะพานทางเท้า และท่อระบายน้ำ

ที่	โครงการ	วัตถุประสงค์	เป้าหมาย (ผลผลิตของ โครงการ)	งบประมาณและที่ผ่านมา					ตัวชี้วัด (KPL)	ผลที่คาดว่าจะ ได้รับ	หน่วยงาน รับผิดชอบ หลัก
				๒๕๖๑ (บาท)	๒๕๖๒ (บาท)	๒๕๖๓ (บาท)	๒๕๖๔ (บาท)	๒๕๖๕ (บาท)			
๑๑๐.	โครงการขยายไหล่ทางและซ่อมแซมถนนคสล.ภายในหมู่บ้านนาห้วยแคน หมู่ ๙	เพื่อให้ประชาชนได้รับความสะดวกและปลอดภัยในการเดินทางสัญจรไปมา	คสล .กว้าง ๔.๐๐ เมตร ยาว ๕๐๐ เมตร หนา ๐.๑๕ เมตร	-	-	๒๐๐,๐๐๐ อบต. นาสว่าง	๒๐๐,๐๐๐ อบต. นาสว่าง	๒๐๐,๐๐๐ อบต. นาสว่าง	ร้อยละ ๘๐ ของประชาชนที่ใช้ถนนเดินทางสะดวก	ประชาชนสัญจรไปมาได้สะดวกและปลอดภัย	กองช่าง
๑๑๑.	โครงการก่อสร้างท่อระบายน้ำ คสล.รูปตัวยู พร้อมฝาปิด คสล. หมู่ ๙ จุดศาลาประชาคม	เพื่อแก้ไขปัญหา น้ำท่วมขังภายในหมู่บ้าน	ขนาดปากกว้าง ๐.๕๐ เมตร ลึกเฉลี่ย ๐.๓๐ เมตร ยาว ๙๘.๐๐ เมตร และติดตั้งป้ายโครงการ ๑ ป้าย	๒๙๘,๐๐๐ อบต. นาสว่าง	-	-	-	-	ร้อยละ ๘๐ ของประชาชนที่ใช้ถนนเดินทางสะดวก	ชุมชนมีทางระบายน้ำและลดน้ำท่วมขัง	กองช่าง
๑๑๒.	โครงการก่อสร้างรางระบายน้ำ คสล. พร้อมฝาปิด คสล. จากบ้านนางจอมศรี แสงสมถึง แยกโรงเรียนบ้านนาห้วยแคนหมู่ ๙	เพื่อแก้ไขปัญหา น้ำท่วมขังภายในหมู่บ้าน	ขนาดปากกว้าง ๐.๕๐ เมตร ลึกเฉลี่ย ๐.๓๐ เมตร ยาว ๙๘.๐๐ เมตร และติดตั้งป้ายโครงการ ๑ ป้าย	-	-	๑๐๐,๐๐๐ อบต. นาสว่าง	๑๐๐,๐๐๐ อบต. นาสว่าง	๑๐๐,๐๐๐ อบต. นาสว่าง	ร้อยละ ๘๐ ของประชาชนที่ใช้ถนนเดินทางสะดวก	ชุมชนมีทางระบายน้ำและลดน้ำท่วมขัง	กองช่าง

ก.ยุทธศาสตร์จังหวัดที่ ๑ การพัฒนาเมืองน่าอยู่ทันสมัย และเสริมสร้างคุณภาพชีวิตของประชาชน
 ข.ยุทธศาสตร์การพัฒนาขององค์กรปกครองส่วนท้องถิ่นในเขตจังหวัด ที่ ๑ การพัฒนาโครงสร้างพื้นฐาน

๑.ยุทธศาสตร์ที่ ๑ การพัฒนาด้านโครงสร้างพื้นฐาน

๑.๑ แนวทางการพัฒนาที่ ๑ ก่อสร้าง และปรับปรุง บำรุงรักษาถนน สะพานทางเท้า และท่อระบายน้ำ

ที่	โครงการ	วัตถุประสงค์	เป้าหมาย (ผลผลิตของ โครงการ)	งบประมาณและที่ผ่านมา					ตัวชี้วัด (KPL)	ผลที่คาดว่าจะ ได้รับ	หน่วยงาน รับผิดชอบ หลัก
				๒๕๖๑ (บาท)	๒๕๖๒ (บาท)	๒๕๖๓ (บาท)	๒๕๖๔ (บาท)	๒๕๖๕ (บาท)			
๑๑๓.	โครงการก่อสร้างวาง ระบายน้ำ คสล.รูป ตัวยู พร้อมฝาปิดท่อ คสล.ภายในหมู่บ้าน บ้านนาห้วยแคน หมู่ ๙	เพื่อก่อสร้างวาง ระบาย น้ำ คสล.รูปตัวยู พร้อมฝาปิดท่อ คสล. ภายในหมู่บ้าน	วางระบายน้ำ ปากกว้าง ๐.๕๐ ม. ยาว ๒๒๐.๐๐ ม. ลึกเฉลี่ย ๐.๓๐ ม.	-	-	๓๕๐,๐๐๐ อบต.นาสว่าง	๓๕๐,๐๐๐ อบต.นาสว่าง	๓๕๐,๐๐๐ อบต.นาสว่าง	ร้อยละ ๘๐ ประชาชนที่ ใช้ถนน เดินทาง สะดวก	ชุมชนมีทาง ระบายน้ำ และลดน้ำ ท่วมขัง	กองช่าง
๑๑๔.	โครงการก่อสร้าง ถนนคสล. จาก หมู่บ้านนาห้วยแคน ถึง เขตตำบลป่าโมง	เพื่อให้ประชาชน ได้รับความสะดวก และปลอดภัยใน การเดินทางสัญจร ไปมา	ก่อสร้างถนนคสล. กว้าง ๔.๐๐ เมตร ยาว ๒,๒๐๐ เมตร หนา ๐.๑๕ เมตร	-	-	๖,๐๕๐,๐๐๐ อบต.นาสว่าง	๖,๐๕๐,๐๐๐ อบต.นาสว่าง	๖,๐๕๐,๐๐๐ อบต.นาสว่าง	ร้อยละ ๘๐ ประชาชนที่ ใช้ถนน เดินทาง สะดวก	ประชาชน เดินทาง สัญจรไปมา ได้สะดวก และปลอดภัย	กองช่าง
๑๑๕.	โครงการก่อสร้าง ถนน คสล. ภายใน เขตบ้านนาห้วยแคน หมู่ ๙ (บ้าน ดต.กมล ฉลวยศรี)	เพื่อให้ประชาชน ได้รับความสะดวก และปลอดภัยใน การเดินทางสัญจร ไปมา	ก่อสร้างถนนคสล. กว้าง ๔.๐๐ เมตร ยาว ๓๐ เมตร หนา ๐.๑๕ เมตร	-	-	๖๖,๐๐๐ อบต.นาสว่าง	๖๖,๐๐๐ อบต.นาสว่าง	๖๖,๐๐๐ อบต.นาสว่าง	ร้อยละ ๘๐ ประชาชนที่ ใช้ถนน เดินทาง สะดวก	ประชาชน เดินทาง สัญจรไปมา ได้สะดวก และปลอดภัย	กองช่าง

ก.ยุทธศาสตร์จังหวัดที่ ๑ การพัฒนาเมืองน่าอยู่ทันสมัย และเสริมสร้างคุณภาพชีวิตของประชาชน
 ข.ยุทธศาสตร์การพัฒนาขององค์กรปกครองส่วนท้องถิ่นในเขตจังหวัด ที่ ๑ การพัฒนาโครงสร้างพื้นฐาน

๑.ยุทธศาสตร์ที่ ๑ การพัฒนาด้านโครงสร้างพื้นฐาน

๑.๑ แนวทางการพัฒนาที่ ๑ ก่อสร้าง และปรับปรุง บำรุงรักษาถนน สะพานทางเท้า และท่อระบายน้ำ

ที่	โครงการ	วัตถุประสงค์	เป้าหมาย (ผลผลิตของ โครงการ)	งบประมาณและที่ผ่านมา					ตัวชี้วัด (KPL)	ผลที่คาดว่าจะ ได้รับ	หน่วยงาน รับผิดชอบ หลัก
				๒๕๖๑ (บาท)	๒๕๖๒ (บาท)	๒๕๖๓ (บาท)	๒๕๖๔ (บาท)	๒๕๖๕ (บาท)			
๑๑๖.	โครงการขยายไหล่ ทางจากวัดบ้านนา ห้วยแคน ถึง วัดป่า นาสว่าง	เพื่อให้ประชาชน ได้รับความสะดวก และปลอดภัยใน การเดินทางสัญจร ไปมา	ขยายไหล่ทาง จากวัดบ้านนา ห้วยแคน ถึง วัด ป่านาสว่าง	-	-	๕๐,๐๐๐ อบต.นาสว่าง	๕๐,๐๐๐ อบต.นาสว่าง	๕๐,๐๐๐ อบต.นาสว่าง	ร้อยละ ๘๐ ของ ประชาชนที่ ใช้ถนน เดินทาง สะดวก	ประชาชน เดินทางสัญจร ไปมาได้สะดวก และปลอดภัย	กองช่าง
๑๑๗.	โครงการก่อสร้าง ถนน คสล. รอบ หมู่บ้านนาห้วยแคน หมู่ ๙	เพื่อให้ประชาชน ได้รับความสะดวก และปลอดภัยใน การเดินทางสัญจร ไปมา	ถนน คสล. กว้าง ๔.๐๐ เมตร ยาว ๕๐๐ เมตร หนา ๐.๑๕ เมตร	-	-	๑,๐๐๐,๐๐๐ อบต.นาสว่าง	๑,๐๐๐,๐๐๐ อบต.นาสว่าง	๑,๐๐๐,๐๐๐ อบต.นาสว่าง	ร้อยละ ๘๐ ขอ ประชาชนที่ ใช้ถนน เดินทาง สะดวก	ประชาชน เดินทางสัญจร ไปมาได้สะดวก และปลอดภัย	กองช่าง
๑๑๘.	โครงการก่อสร้าง ถนน คสล. จากแยก โรงเรียนบ้านนาห้วย แคน หมู่ ๙ ถึง เขต เทศบาลตำบลนาสว่าง	เพื่อให้ประชาชน ได้รับความสะดวก และปลอดภัยใน การเดินทางสัญจร ไปมา	ถนน คสล. กว้าง ๔.๐๐ เมตร ยาว ๕๐๐ เมตร หนา ๐.๑๕ เมตร	-	-	๕๗๐,๐๐๐ อบต.นาสว่าง	๕๗๐,๐๐๐ อบต.นาสว่าง	๕๗๐,๐๐๐ อบต.นาสว่าง	ร้อยละ ๘๐ ประชาชนที่ ใช้ถนน เดินทาง สะดวก	ประชาชน เดินทางสัญจร ไปมาได้สะดวก และปลอดภัย	กองช่าง

ก.ยุทธศาสตร์จังหวัดที่ ๑ การพัฒนาเมืองน่าอยู่ทันสมัย และเสริมสร้างคุณภาพชีวิตของประชาชน
 ข.ยุทธศาสตร์การพัฒนาขององค์กรปกครองส่วนท้องถิ่นในเขตจังหวัด ที่ ๑ การพัฒนาโครงสร้างพื้นฐาน

๑.ยุทธศาสตร์ที่ ๑ การพัฒนาด้านโครงสร้างพื้นฐาน

๑.๑ แนวทางการพัฒนาที่ ๑ ก่อสร้าง และปรับปรุง บำรุงรักษาถนน สะพานทางเท้า และท่อระบายน้ำ

ที่	โครงการ	วัตถุประสงค์	เป้าหมาย (ผลผลิตของ โครงการ)	งบประมาณและที่ผ่านมา					ตัวชี้วัด (KPL)	ผลที่คาดว่าจะ ได้รับ	หน่วยงาน รับผิดชอบ หลัก
				๒๕๖๑ (บาท)	๒๕๖๒ (บาท)	๒๕๖๓ (บาท)	๒๕๖๔ (บาท)	๒๕๖๕ (บาท)			
๑๑๙.	โครงการก่อสร้างถนน ลูกรังภายในหมู่บ้าน นาห้วยแคน หมู่ ๙	เพื่อให้ประชาชน ได้รับความ สะดวกและ ปลอดภัยในการ เดินทางสัญจรไป มา	ก่อสร้างถนน ลูกรัง กว้าง ๔.๐๐ เมตร ยาว ๒,๐๐๐ เมตร	-	-	-	๑๐๐,๐๐๐ อบต.นาสว่าง	๒๐๐,๐๐๐ อบต.นาสว่าง	ร้อยละ ๖๐ ของประชาชน ที่ใช้ถนน เดินทางสะดวก	ประชาชน เดินทางสัญจร ไปมาได้สะดวก และปลอดภัย	กองช่าง
๑๒๐.	โครงการก่อสร้างถนน คสล. หมู่ที่ ๙ จากหน้าบ้านนายพร แพงบุตรดี ถึง หน้า บ้าน นาย สุรพล โคตรคันทา	เพื่อให้ประชาชน มี การคมนาคมที่ สะดวก	ถนน คสล. กว้าง ๔.๐๐ เมตร หนา ๐.๑๕ เมตร ยาว ๑๒๐ เมตร	-	-	-	๒๓๐,๐๐๐ อบต.นาสว่าง	๒๐๐,๐๐๐ อบต.นาสว่าง	ร้อยละ ๖๐ ของประชาชน ที่ใช้ถนน เดินทางสะดวก	ประชาชนมี การคมนาคม ได้สะดวก	กองช่าง
๑๒๑.	โครงการซ่อมแซม ถนนลูกรัง หมู่ที่ ๙ บ้านนาห้วย แคน เส้นหน้าบ้านนาง อุไรวรรณ สมควร	เพื่อให้ประชาชน มีคมนาคมที่ สะดวกและ ปลอดภัย	ซ่อมแซมถนน ลูกรัง หมู่ที่ ๙ กว้าง ๔.๐๐ เมตร ยาว ๑๐๐ เมตร	-	๘๕,๐๐๐ อบต. นาสว่าง	๘๕,๐๐๐ อบต. นาสว่าง	๘๕,๐๐๐ อบต.นาสว่าง	-	ร้อยละ ๖๐ ของประชาชน ที่ใช้ถนน เดินทางสะดวก	ประชาชน เดินทางสัญจร ไปมาได้สะดวก และปลอดภัย	กองช่าง

ก.ยุทธศาสตร์จังหวัดที่ ๑ การพัฒนาเมืองน่าอยู่ทันสมัย และเสริมสร้างคุณภาพชีวิตของประชาชน
 ข.ยุทธศาสตร์การพัฒนาขององค์กรปกครองส่วนท้องถิ่นในเขตจังหวัด ที่ ๑ การพัฒนาโครงสร้างพื้นฐาน

๑.ยุทธศาสตร์ที่ ๑ การพัฒนาด้านโครงสร้างพื้นฐาน

๑.๑ แนวทางการพัฒนาที่ ๑ ก่อสร้าง และปรับปรุง บำรุงรักษาถนน สะพานทางเท้า และท่อระบายน้ำ

ที่	โครงการ	วัตถุประสงค์	เป้าหมาย (ผลผลิตของ โครงการ)	งบประมาณและที่ผ่านมา					ตัวชี้วัด (KPL)	ผลที่คาดว่าจะ ได้รับ	หน่วยงาน รับผิดชอบ หลัก
				๒๕๖๑ (บาท)	๒๕๖๒ (บาท)	๒๕๖๓ (บาท)	๒๕๖๔ (บาท)	๒๕๖๕ (บาท)			
๑๒๒.	โครงการก่อสร้างถนน คสล. หมู่ที่ ๙ จากหน้าบ้าน นายพนมยง แสนธนูถึง หน้าบ้านนายนิกร ดาว ประสงค์	เพื่อให้ ประชาชนหมู่ ๙ บ้านนาห้วย แคน ได้รับ ความสะดวกใน การสัญจร	ถนน คสล. หมู่ที่ ๙ ความยาว ๑๕๐ เมตร หนา ๐.๑๕ เมตร กว้าง ๔.๐๐ เมตร	-	-	๓๐๐,๐๐๐ อบต.นาสว่าง	๓๐๐,๐๐๐ อบต.นาสว่าง	๓๐๐,๐๐๐ อบต.นาสว่าง	ร้อยละ ๖๐ ของ ประชาชนที่ ใช้ถนน เดินทาง สะดวก	ประชาชน เดินทางสัญจร ไปมาได้สะดวก และปลอดภัย	กองช่าง
๑๒๓.	โครงการก่อสร้างท่อ ระบายน้ำ หมู่ที่ ๙ จาก หน้าบ้านนางช่อง พา ชอบ ถึง หน้าบ้านนาย ชื่น บุญเดช	เพื่อแก้ไข ปัญหา น้ำท่วมขัง	ก่อสร้างท่อ ระบายน้ำ ระยะทาง ประมาณ ๕๘ เมตร	-	-	๑๐๔,๔๐๐ อบต.นาสว่าง	๑๐๔,๔๐๐ อบต.นาสว่าง	๑๐๔,๔๐๐ อบต.นาสว่าง	ร้อยละ ๖๐ ประชาชนที่ ใช้ถนน เดินทาง สะดวก	ชุมชนมีทาง ระบายน้ำและ ลดน้ำท่วมขัง	กองช่าง
๑๒๔.	โครงการก่อสร้างท่อ เชื่อมทางบริเวณทางเข้า หนองแต้ หมู่ที่ ๙ (ประชาคมหมู่บ้าน)	เพื่อแก้ไข ปัญหาน้ำท่วม ขังในชุมชน หมู่ ที่ ๙ บ้านนา ห้วยแคน	ก่อสร้างท่อเชื่อม ทางบริเวณ ทางเข้าหนองแต้ หมู่ที่ ๙ บ้านนา ห้วยแคนความ ยาว ๑๐๐ เมตร	-	-	๘๕,๐๐๐ อบต.นาสว่าง	๘๕,๐๐๐ อบต.นาสว่าง	๘๕,๐๐๐ อบต.นาสว่าง	ร้อยละ ๖๐ ประชาชนที่ ใช้ถนน เดินทาง สะดวก	ประชาชน เดินทางสัญจร ไปมาได้สะดวก และปลอดภัย	กองช่าง

ก.ยุทธศาสตร์จังหวัดที่ ๑ การพัฒนาเมืองน่าอยู่ทันสมัย และเสริมสร้างคุณภาพชีวิตของประชาชน
 ข.ยุทธศาสตร์การพัฒนาขององค์กรปกครองส่วนท้องถิ่นในเขตจังหวัด ที่ ๑ การพัฒนาโครงสร้างพื้นฐาน

๑.ยุทธศาสตร์ที่ ๑ การพัฒนาด้านโครงสร้างพื้นฐาน

๑.๑ แนวทางการพัฒนาที่ ๑ ก่อสร้าง และปรับปรุง บำรุงรักษาถนน สะพานทางเท้า และท่อระบายน้ำ

ที่	โครงการ	วัตถุประสงค์	เป้าหมาย (ผลผลิตของ โครงการ)	งบประมาณและที่ผ่านมา					ตัวชี้วัด (KPL)	ผลที่คาดว่าจะ ได้รับ	หน่วยงาน รับผิดชอบ หลัก
				๒๕๖๑ (บาท)	๒๕๖๒ (บาท)	๒๕๖๓ (บาท)	๒๕๖๔ (บาท)	๒๕๖๕ (บาท)			
๑๒๕.	โครงการก่อสร้างท่อระบายน้ำหมู่ที่ ๙ จากหน้าบ้านนายอ่าง ผ่องแผ้ว ถึง หน้าบ้านนายชื่นมูลเดช (ประชาคมหมู่บ้าน)	เพื่อแก้ไขปัญหา น้ำท่วมขัง	ก่อสร้างท่อระบายน้ำ ระยะทางประมาณ ๖๘ เมตร	-	-	๑๒๒,๔๐๐ อบต. นาสว่าง	๑๒๒,๔๐๐ อบต. นาสว่าง	๑๒๒,๔๐๐ อบต. นาสว่าง	ร้อยละ ๖๐ ประชาชนที่ ใช้ถนน เดินทาง สะดวก	ชุมชนมีทาง ระบายน้ำ และลดน้ำ ท่วมขัง	กองช่าง
๑๒๖.	โครงการก่อสร้างท่อระบายน้ำสองข้างทาง หมู่ที่ ๙ จากหน้าบ้านนายเปรม โพร้ง ถึง หน้าบ้านนายวิเชียร ประเสริฐบุญ (ประชาคมหมู่บ้าน)	เพื่อแก้ไขปัญหา น้ำท่วมขังและมีทางระบายน้ำในชุมชน หมู่ที่ ๙ บ้านนาห้วยแคน	ก่อสร้างท่อระบายน้ำรูปตัวยูสองข้างทาง หมู่ที่ ๙ ความยาว ๒๐๐ เมตร	-	-	๓๐๐,๐๐๐ อบต. นาสว่าง	๓๐๐,๐๐๐ อบต. นาสว่าง	๓๐๐,๐๐๐ อบต. นาสว่าง	ร้อยละ ๖๐ ประชาชนที่ ใช้ถนน เดินทาง สะดวก	ชุมชนมีทาง ระบายน้ำ และลดน้ำ ท่วมขัง	กองช่าง
๑๒๗.	โครงการก่อสร้างถนนลาดยาง จากบ้านนาห้วยแคน หมู่ ๙ ถึง เขตตำบลป่าโมง	เพื่อให้ประชาชนได้รับความสะดวกและปลอดภัยในการเดินทางสัญจรไปมา	ก่อสร้างถนน คสล. กว้าง ๔.๐๐ เมตร ยาว ๒,๐๐๐.๐๐เมตร หนา ๐.๑๕ เมตร	-	๑,๕๐๐,๐๐ ๐ อบต. นาสว่าง	๑,๕๐๐,๐๐ ๐ อบต. นาสว่าง	๑,๕๐๐,๐๐ ๐ อบต. นาสว่าง	๑,๕๐๐,๐๐ ๐ อบต. นาสว่าง	ร้อยละ ๖๐ ประชาชนที่ ใช้ถนน เดินทาง สะดวก	ประชาชน เดินทาง สัญจรไปมา ได้สะดวก และปลอดภัย	กองช่าง

ก.ยุทธศาสตร์จังหวัดที่ ๑ การพัฒนาเมืองน่าอยู่ทันสมัย และเสริมสร้างคุณภาพชีวิตของประชาชน
 ข.ยุทธศาสตร์การพัฒนาขององค์กรปกครองส่วนท้องถิ่นในเขตจังหวัด ที่ ๑ การพัฒนาโครงสร้างพื้นฐาน

๑.ยุทธศาสตร์ที่ ๑ การพัฒนาด้านโครงสร้างพื้นฐาน

๑.๑ แนวทางการพัฒนาที่ ๑ ก่อสร้าง และปรับปรุง บำรุงรักษาถนน สะพานทางเท้า และท่อระบายน้ำ

ที่	โครงการ	วัตถุประสงค์	เป้าหมาย (ผลผลิตของ โครงการ)	งบประมาณและที่ผ่านมา					ตัวชี้วัด (KPL)	ผลที่คาดว่าจะ ได้รับ	หน่วยงาน รับผิดชอบ หลัก
				๒๕๖๑ (บาท)	๒๕๖๒ (บาท)	๒๕๖๓ (บาท)	๒๕๖๔ (บาท)	๒๕๖๕ (บาท)			
๑๒๘.	โครงการก่อสร้างท่อระบายน้ำรูปตัวยูพร้อมฝาปิดท่อตามถนนในหมู่บ้าน	เพื่อแก้ไขปัญหาน้ำท่วมขังภายในหมู่บ้านและการเพาะพันธุ์ของยุงลาย	ก่อสร้างท่อระบายน้ำ ปากกว้าง ๐.๕๐ เมตร ยาว ๒๐๐.๐๐ เมตร ลึกเฉลี่ย๐.๐๓เมตร	-	๓๐๐,๐๐๐ อบต. นาสว่าง	๓๐๐,๐๐๐ อบต. นาสว่าง	๓๐๐,๐๐๐ อบต. นาสว่าง	๓๐๐,๐๐๐ อบต. นาสว่าง	ร้อยละ ๖๐ ของประชาชนที่ใช้ถนนเดินทางสะดวก	ชุมชนมีทางระบายน้ำและลดน้ำท่วมขัง	กองช่าง
๑๒๙.	โครงการก่อสร้างถนนคสล. จากหน้าบ้านนางนงลักษณ์ แสนทวีสุข ถึงหลังบ้านนางนงเยาว์ ธาณี หมู่ ๙	เพื่อให้ประชาชนได้รับความสะดวกและปลอดภัยในการเดินทางสัญจรไปมา	ก่อสร้างถนน คสล. กว้าง ๔.๐๐ เมตร ยาว ๒๐๐.๐๐เมตร หนา ๐.๑๕ เมตร	-	๓๐๐,๐๐๐ อบต. นาสว่าง	๓๐๐,๐๐๐ อบต. นาสว่าง	๓๐๐,๐๐๐ อบต. นาสว่าง	๓๐๐,๐๐๐ อบต. นาสว่าง	ร้อยละ ๖๐ ของประชาชนที่ใช้ถนนเดินทางสะดวก	ประชาชนมีคมนาคมได้สะดวก	กองช่าง
๑๓๐.	โครงการก่อสร้างถนนคสล. ซอยข้างบ้าน ดต.กมลฉลวยศรี ถึง หน้าบ้านนายนิรันดร์ ฉลวยศรี หมู่ ๙	เพื่อให้ประชาชนได้รับความสะดวกและปลอดภัยในการเดินทางสัญจรไปมา	ก่อสร้างถนน คสล. กว้าง ๔.๐๐ เมตร ยาว ๒๐๐.๐๐เมตร หนา ๐.๑๕ เมตร	-	๓๐๐,๐๐๐ อบต. นาสว่าง	๓๐๐,๐๐๐ อบต. นาสว่าง	๓๐๐,๐๐๐ อบต. นาสว่าง	๓๐๐,๐๐๐ อบต. นาสว่าง	ร้อยละ ๖๐ ของประชาชนที่ใช้ถนนเดินทางสะดวก	ประชาชนเดินทางสัญจรไปมาได้สะดวกและปลอดภัย	กองช่าง

ก.ยุทธศาสตร์จังหวัดที่ ๑ การพัฒนาเมืองน่าอยู่ทันสมัย และเสริมสร้างคุณภาพชีวิตของประชาชน
 ข.ยุทธศาสตร์การพัฒนาขององค์กรปกครองส่วนท้องถิ่นในเขตจังหวัด ที่ ๑ การพัฒนาโครงสร้างพื้นฐาน
 ๑.ยุทธศาสตร์ที่ ๑ การพัฒนาด้านโครงสร้างพื้นฐาน

๑.๑ แนวทางการพัฒนาที่ ๑ ก่อสร้าง และปรับปรุง บำรุงรักษาถนน สะพานทางเท้า และท่อระบายน้ำ

ที่	โครงการ	วัตถุประสงค์	เป้าหมาย (ผลผลิตของ โครงการ)	งบประมาณและที่ผ่านมา					ตัวชี้วัด (KPL)	ผลที่คาดว่าจะ ได้รับ	หน่วยงาน รับผิดชอบ หลัก
				๒๕๖๑ (บาท)	๒๕๖๒ (บาท)	๒๕๖๓ (บาท)	๒๕๖๔ (บาท)	๒๕๖๕ (บาท)			
๑๓๑.	โครงการก่อสร้างและซ่อมแซมถนนลูกรังซอยข้างบ้านนายประสิทธิ์ นามมณี ถึงนา นางบรรจง เมืองชัย หมู่ ๙	เพื่อให้ประชาชนได้รับความสะดวกและปลอดภัยในการเดินทางสัญจรไปมา	ก่อสร้างถนนลูกรัง กว้าง ๓.๐๐ เมตร ยาว ๔๕๐.๐๐ เมตร	-	๓๐๐,๐๐๐ อบต. นาสว่าง	๓๐๐,๐๐๐ อบต. นาสว่าง	๓๐๐,๐๐๐ อบต. นาสว่าง	๓๐๐,๐๐๐ อบต. นาสว่าง	ร้อยละ ๖๐ ของ ประชาชนที่ใช้ ถนนเดินทาง สะดวก	ประชาชน เดินทางสัญจร ไปมาได้สะดวก และปลอดภัย	กองช่าง
๑๓๒.	โครงการปรับปรุงซ่อมแซมถนนลาดยางจากบ้านนาห้วยแคน ถึง เขตตำบลป่าโมง (สายหนองแต้)	เพื่อให้ประชาชนได้รับความสะดวกและปลอดภัยในการเดินทางสัญจรไปมา	ซ่อมแซมถนนลาดยาง กว้าง - เมตร ยาว - เมตร	-	๓๐๐,๐๐๐ อบต. นาสว่าง	๓๐๐,๐๐๐ อบต. นาสว่าง	๓๐๐,๐๐๐ อบต. นาสว่าง	๓๐๐,๐๐๐ อบต. นาสว่าง	ร้อยละ ๖๐ ของ ประชาชนที่ใช้ ถนนเดินทาง สะดวก	ประชาชนมี การคมนาคม ได้สะดวก	กองช่าง
๑๓๓.	โครงการซ่อมแซมถนนคสล. ด้วยยางพาราภายในเขตบ้านโนนกระแต หมู่ ๑๑	เพื่อให้ประชาชนได้รับความสะดวกและปลอดภัยในการเดินทางสัญจรไปมา	ซ่อมแซมถนนคสล. ด้วยยางพาราภายในเขตบ้านโนนกระแต หมู่ ๑๑	-	-	๑๐๐,๐๐๐ อบต. นาสว่าง	๑๐๐,๐๐๐ อบต. นาสว่าง	๑๐๐,๐๐๐ อบต. นาสว่าง	ร้อยละ ๖๐ ของ ประชาชนที่ใช้ ถนนเดินทาง สะดวก	ประชาชน เดินทางสัญจร ไปมาได้สะดวก และปลอดภัย	กองช่าง

ก.ยุทธศาสตร์จังหวัดที่ ๑ การพัฒนาเมืองน่าอยู่ทันสมัย และเสริมสร้างคุณภาพชีวิตของประชาชน
 ข.ยุทธศาสตร์การพัฒนาขององค์กรปกครองส่วนท้องถิ่นในเขตจังหวัด ที่ ๑ การพัฒนาโครงสร้างพื้นฐาน
 ๑.ยุทธศาสตร์ที่ ๑ การพัฒนาด้านโครงสร้างพื้นฐาน

๑.๑ แนวทางการพัฒนาที่ ๑ ก่อสร้าง และปรับปรุง บำรุงรักษาถนน สะพานทางเท้า และท่อระบายน้ำ

ที่	โครงการ	วัตถุประสงค์	เป้าหมาย (ผลผลิตของ โครงการ)	งบประมาณและที่ผ่านมา					ตัวชี้วัด (KPL)	ผลที่คาดว่าจะ ได้รับ	หน่วยงาน รับผิดชอบ หลัก
				๒๕๖๑ (บาท)	๒๕๖๒ (บาท)	๒๕๖๓ (บาท)	๒๕๖๔ (บาท)	๒๕๖๕ (บาท)			
๑๓๔.	โครงการก่อสร้างรางระบายน้ำ คสล.รูปตัวยู พร้อมฝาปิดท่อ คสล.ภายในหมู่บ้าน บ้านโนนกระแต หมู่ ๑๑	เพื่อก่อสร้างรางระบายน้ำ คสล.รูปตัวยู พร้อมฝาปิดท่อ คสล.ภายในหมู่บ้าน	รางระบายน้ำปากกว้าง ๐.๕๐ ม. ยาว ๒๐๐.๐๐ ม. ลีกเฉลี่ย ๐.๓๐ ม.	๓๐๐,๐๐๐ อบต. นาสว่าง	๓๐๐,๐๐๐ อบต. นาสว่าง	๓๐๐,๐๐๐ อบต. นาสว่าง	๓๐๐,๐๐๐ อบต. นาสว่าง	๓๐๐,๐๐๐ อบต. นาสว่าง	ร้อยละ ๖๐ ของประชาชนที่ใช้ถนนเดินทางสะดวก	ชุมชนมีทางระบายน้ำและลดน้ำท่วมขัง	กองช่าง
๑๓๕.	โครงการล้างทำความสะอาดท่อระบายน้ำภายในหมู่บ้าน บ้านโนนกระแต หมู่ ๑๑	เพื่อทำความสะอาดท่อระบายน้ำภายในหมู่บ้านให้ปราศจากกลิ่นและไม่เป็นแหล่งเพาะเชื้อยุงลาย	ท่อระบายน้ำภายในเขตบ้านโนนกระแต หมู่ ๑๑	-	-	๑๐๐,๐๐๐ อบต. นาสว่าง	๑๐๐,๐๐๐ อบต. นาสว่าง	๑๐๐,๐๐๐ อบต. นาสว่าง	ร้อยละ ๖๐ ของประชาชนที่ใช้ถนนเดินทางสะดวก	ชุมชนมีทางระบายน้ำที่สะอาดและลดน้ำท่วมขัง	กองช่าง
๑๓๖.	โครงการก่อสร้างท่อระบายน้ำรูปตัวยู หมู่ ๑๑ จากหน้าบ้านนางทอง ตาแสง ถึงหน้าบ้านนายไมตรี ตาแสง	เพื่อแก้ไขปัญหา น้ำท่วมขังในหมู่บ้าน	ท่อระบายน้ำ กว้าง ๐.๕๐ เมตร ลีกเฉลี่ย ๒๕-๓๐ ซม. ยาว ๑๕๐ เมตร	-	-	๒๐๐,๐๐๐ อบต. นาสว่าง	๒๐๐,๐๐๐ อบต. นาสว่าง	๒๐๐,๐๐๐ อบต. นาสว่าง	ร้อยละ ๖๐ ของประชาชนที่ใช้ถนนเดินทางสะดวก	ชุมชนมีทางระบายน้ำและลดน้ำท่วมขัง	กองช่าง

ก.ยุทธศาสตร์จังหวัดที่ ๑ การพัฒนาเมืองน่าอยู่ทันสมัย และเสริมสร้างคุณภาพชีวิตของประชาชน
 ข.ยุทธศาสตร์การพัฒนาขององค์กรปกครองส่วนท้องถิ่นในเขตจังหวัด ที่ ๑ การพัฒนาโครงสร้างพื้นฐาน
 ๑.ยุทธศาสตร์ที่ ๑ การพัฒนาด้านโครงสร้างพื้นฐาน

๑.๑ แนวทางการพัฒนาที่ ๑ ก่อสร้าง และปรับปรุง บำรุงรักษาถนน สะพานทางเท้า และท่อระบายน้ำ

ที่	โครงการ	วัตถุประสงค์	เป้าหมาย (ผลผลิตของ โครงการ)	งบประมาณและที่ผ่านมา					ตัวชี้วัด (KPL)	ผลที่คาดว่าจะ ได้รับ	หน่วยงาน รับผิดชอบ หลัก
				๒๕๖๑ (บาท)	๒๕๖๒ (บาท)	๒๕๖๓ (บาท)	๒๕๖๔ (บาท)	๒๕๖๕ (บาท)			
๑๓๗.	โครงการปรับปรุง ซ่อมแซมถนนลาดยาง ภายใน หมู่บ้าน หมู่ ๑๑	เพื่อให้ประชาชน ได้รับความสะดวก และปลอดภัยใน การเดินทางสัญจร ไปมา	ซ่อมแซม ถนนลาดยาง กว้าง - เมตร ยาว - เมตร	-	๓๐๐,๐๐๐ อบต. นาสว่าง	๓๐๐,๐๐๐ อบต. นาสว่าง	๓๐๐,๐๐๐ อบต. นาสว่าง	๓๐๐,๐๐๐ อบต. นาสว่าง	ร้อยละ ๖๐ ประชาชนที่ ใช้ถนน เดินทาง สะดวก	ประชาชน เดินทาง สัญจรไปมา ได้สะดวก และปลอดภัย	กองช่าง
๑๓๘.	โครงการก่อสร้างท่อ ระบายน้ำรูปตัวยู หมู่ ๑๑ จากหน้าสวนนายเส็ง ชม อ่อน ถึงหน้าบ้านนางอมร ศรี ตาแสง	เพื่อแก้ไขปัญหา ท่วมขังในหมู่บ้าน	ท่อระบายน้ำกว้าง ๐.๕๐ เมตร ลึก เฉลี่ย ๒๕-๓๐ ซม. ยาว ๑๕๐ เมตร	-	-	-	๒๐๐,๐๐๐ อบต. นาสว่าง	๒๐๐,๐๐๐ อบต. นาสว่าง	ร้อยละ ๖๐ ประชาชนที่ ใช้ถนน เดินทาง สะดวก	ชุมชนมีทาง ระบายน้ำ และลดน้ำ ท่วมขัง	กองช่าง
๑๓๙.	โครงการก่อสร้างท่อ ระบายน้ำรูปตัวยู หมู่ ๑๑ จากหน้าบ้านนางอมรศรี ตาแสง ถึง หน้าบ้าน นายสุวิทย์ แก้วแสง	เพื่อแก้ไขปัญหา ท่วมขังในหมู่บ้าน	ท่อระบายน้ำกว้าง ๐.๕๐ เมตร ลึก เฉลี่ย ๒๕-๓๐ ซม. ยาว ๑๕๐ เมตร	-	-	๒๐๐,๐๐๐ อบต. นาสว่าง	๒๐๐,๐๐๐ อบต. นาสว่าง	๒๐๐,๐๐๐ อบต. นาสว่าง	ร้อยละ ๖๐ ประชาชนที่ ใช้ถนน เดินทาง สะดวก	ชุมชนมีทาง ระบายน้ำ และลดน้ำ ท่วมขัง	กองช่าง

ก.ยุทธศาสตร์จังหวัดที่ ๑ การพัฒนาเมืองน่าอยู่ทันสมัย และเสริมสร้างคุณภาพชีวิตของประชาชน
 ข.ยุทธศาสตร์การพัฒนาขององค์กรปกครองส่วนท้องถิ่นในเขตจังหวัด ที่ ๑ การพัฒนาโครงสร้างพื้นฐาน

๑.ยุทธศาสตร์ที่ ๑ การพัฒนาด้านโครงสร้างพื้นฐาน

๑.๑ แนวทางการพัฒนาที่ ๑ ก่อสร้าง และปรับปรุง บำรุงรักษาถนน สะพานทางเท้า และท่อระบายน้ำ

ที่	โครงการ	วัตถุประสงค์	เป้าหมาย (ผลผลิตของ โครงการ)	งบประมาณและที่ผ่านมา					ตัวชี้วัด (KPL)	ผลที่คาดว่าจะ ได้รับ	หน่วยงาน รับผิดชอบ หลัก
				๒๕๖๑ (บาท)	๒๕๖๒ (บาท)	๒๕๖๓ (บาท)	๒๕๖๔ (บาท)	๒๕๖๕ (บาท)			
๑๔๐.	โครงการก่อสร้างท่อระบายน้ำรูปตัวยู หมู่ ๑๑ จากหน้าบ้านนางคำมูล ปรีวัตร ถึงบ้านนางคำปุ่น บัวสะบาล	เพื่อแก้ไขปัญหา น้ำท่วมขังใน หมู่บ้าน	ท่อระบายน้ำ กว้าง ๐.๕๐ เมตร ลึกเฉลี่ย ๒๕-๓๐ ซม. ยาว ๑๕๐ เมตร	-	๒๐๐,๐๐๐ อบต.นาสว่าง	๒๐๐,๐๐๐ อบต.นาสว่าง	๒๐๐,๐๐๐ อบต.นาสว่าง	๒๐๐,๐๐๐ อบต.นาสว่าง	ร้อยละ ๖๐ ของประชาชน ที่ใช้ถนน เดินทางสะดวก	ชุมชนมีทาง ระบายน้ำและ ลดน้ำท่วมขัง	กองช่าง
๑๔๑.	โครงการก่อสร้างท่อระบายน้ำรูปตัวยู พร้อมฝาบิปิด หมู่ ๑๑ จากหน้าบ้านนางวิไลย ศรีภา ถึงถนนใหญ่	เพื่อแก้ไขปัญหา น้ำท่วมขังและมี ทางระบายน้ำใน ชุมชนหมู่ที่ ๑๑	คลองระบายน้ำ ความยาว ๒๐๐ เมตร	-	๑๐๐,๐๐๐ อบต.นาสว่าง	๑๐๐,๐๐๐ อบต.นาสว่าง	๑๐๐,๐๐๐ อบต.นาสว่าง	๑๐๐,๐๐๐ อบต.นาสว่าง	ร้อยละ ๖๐ ของประชาชน ที่ใช้ถนน เดินทางสะดวก	ชุมชนมีทาง ระบายน้ำและ ลดน้ำท่วมขัง	กองช่าง
๑๔๒.	โครงการขยายไหล่ทางถนนคสล. หมู่ที่ ๑๑ จากบ้าน นางคำ มูล ปรีวัตร ถึง หน้า บ้านนางพวงเพชร พิลารมย์	เพื่อให้ประชาชน หมู่ที่ ๑๑ ได้รับความสะดวกใน การสัญจร	ขยายผิวจราจร ถนน คสล. ระยะทาง ๔๐ เมตร หนา ๐.๑๕ เมตร ๒.๐๐ เมตร	-	-	๙๕,๐๐๐ อบต.นาสว่าง	๙๕,๐๐๐ อบต.นาสว่าง	๙๕,๐๐๐ อบต.นาสว่าง	ร้อยละ ๖๐ ของประชาชน ที่ใช้ถนน เดินทางสะดวก	ประชาชน เดินทางสัญจร ไปมาได้สะดวก และปลอดภัย	กองช่าง

ก.ยุทธศาสตร์จังหวัดที่ ๑ การพัฒนาเมืองน่าอยู่ทันสมัย และเสริมสร้างคุณภาพชีวิตของประชาชน
 ข.ยุทธศาสตร์การพัฒนาขององค์กรปกครองส่วนท้องถิ่นในเขตจังหวัด ที่ ๑ การพัฒนาโครงสร้างพื้นฐาน

๑.ยุทธศาสตร์ที่ ๑ การพัฒนาด้านโครงสร้างพื้นฐาน

๑.๑ แนวทางการพัฒนาที่ ๑ ก่อสร้าง และปรับปรุง บำรุงรักษาถนน สะพานทางเท้า และท่อระบายน้ำ

ที่	โครงการ	วัตถุประสงค์	เป้าหมาย (ผลผลิตของ โครงการ)	งบประมาณและที่ผ่านมา					ตัวชี้วัด (KPL)	ผลที่คาดว่าจะ ได้รับ	หน่วยงาน รับผิดชอบ หลัก
				๒๕๖๑ (บาท)	๒๕๖๒ (บาท)	๒๕๖๓ (บาท)	๒๕๖๔ (บาท)	๒๕๖๕ (บาท)			
๑๔๓.	โครงการก่อสร้าง ถนนลูกรังจากสวน ยาง ถึง นานาย จำเนียร หวานใจ หมู่ ๑๑	เพื่อให้ประชาชนมี ความสะดวกในการ คมนาคม	ก่อสร้างถนน ลูกรังความยาว ๒๐๐ เมตร กว้าง ๔.๐๐ เมตร	-	-	๑๐๐,๐๐๐ อบต. นาสว่าง	๑๐๐,๐๐๐ อบต. นาสว่าง	๑๐๐,๐๐๐ อบต. นาสว่าง	ร้อยละ ๖๐ ของประชาชน ที่ใช้ถนน เดินทางสะดวก	ประชาชน เดินทางสัญจร ไปมาได้สะดวก และปลอดภัย	กองช่าง
๑๔๔.	โครงการซ่อมแซม ถนนลูกรัง หมู่ที่ ๑๑ จากหน้า โรงเรียน ถึง ร่องหิน	เพื่อให้ประชาชนมี คมนาคมที่สะดวก และปลอดภัย	ซ่อมแซมถนน ลูกรัง ผิวจราจร กว้างเฉลี่ย ๔.๐๐ เมตร ระยะทาง ๕๐๐ เมตร	-	-	-	๑๐๐,๐๐๐ อบต. นาสว่าง	๑๐๐,๐๐๐ อบต. นาสว่าง	ร้อยละ ๖๐ ของประชาชน ที่ใช้ถนน เดินทางสะดวก	ประชาชนมีการ คมนาคมได้ สะดวก	กองช่าง
๑๔๕.	โครงการถมที่และ ปรับพื้นที่หน้าตลาด บ้านโนนกระแต หมู่ ๑๑	เพื่อให้ประชาชน ได้รับความสะดวกใน การค้าขายและซื้อ สินค้าในตลาด	ถมที่และปรับพื้น หน้าตลาดบ้าน โนนกระแต จำนวน ๑ แห่ง	-	-	-	๑๐๐,๐๐๐ อบต. นาสว่าง	๑๐๐,๐๐๐ อบต. นาสว่าง	ร้อยละ ๖๐ ของประชาชน ที่ใช้ถนน เดินทางสะดวก	ประชาชน เดินทางสัญจร ไปมาได้สะดวก และปลอดภัย	กองช่าง

ก.ยุทธศาสตร์จังหวัดที่ ๑ การพัฒนาเมืองน่าอยู่ทันสมัย และเสริมสร้างคุณภาพชีวิตของประชาชน
 ข.ยุทธศาสตร์การพัฒนาขององค์กรปกครองส่วนท้องถิ่นในเขตจังหวัด ที่ ๑ การพัฒนาโครงสร้างพื้นฐาน
 ๑.ยุทธศาสตร์ที่ ๑ การพัฒนาด้านโครงสร้างพื้นฐาน

๑.๑ แนวทางการพัฒนาที่ ๑ ก่อสร้าง และปรับปรุง บำรุงรักษาถนน สะพานทางเท้า และท่อระบายน้ำ

ที่	โครงการ	วัตถุประสงค์	เป้าหมาย (ผลผลิตของ โครงการ)	งบประมาณและที่ผ่านมา					ตัวชี้วัด (KPL)	ผลที่คาดว่าจะได้รับ	หน่วยงาน รับผิดชอบหลัก
				๒๕๖๑ (บาท)	๒๕๖๒ (บาท)	๒๕๖๓ (บาท)	๒๕๖๔ (บาท)	๒๕๖๕ (บาท)			
๑๔๖.	โครงการก่อสร้างถนนคสล.ภายในเขตบ้านโนนจิก หมู่ ๑๒	เพื่อให้ประชาชนได้รับความสะดวกและปลอดภัยในการเดินทางสัญจรไปมา	ก่อสร้างถนนคสล. กว้าง ๔.๐๐ เมตร ยาว ๑๐๐ เมตร หนา ๐.๑๕ เมตร	-	-	๒๒๐,๐๐๐ อบต. นาสว่าง	๒๒๐,๐๐๐ อบต. นาสว่าง	๒๒๐,๐๐๐ อบต. นาสว่าง	ร้อยละ ๖๐ ของประชาชนที่ใช้ถนนเดินทางสะดวก	ประชาชนเดินทางสัญจรไปมาได้สะดวกและปลอดภัย	กองช่าง
๑๔๗.	โครงการก่อสร้างรางระบายน้ำ คสล.รูปตัวยูพร้อมฝาปิดท่อ คสล.ภายในหมู่บ้านโนนจิก หมู่ ๑๒	เพื่อก่อสร้างรางระบายน้ำ คสล.รูปตัวยูพร้อมฝาปิดท่อ คสล.ภายในหมู่บ้าน	รางระบายน้ำปากกว้าง ๐.๕๐ ม. ยาว ๒๐๐.๐๐ ม. ลึกเฉลี่ย ๐.๓๐ ม.	-	-	๓๒๐,๐๐๐ อบต. นาสว่าง	๓๒๐,๐๐๐ อบต. นาสว่าง	๓๒๐,๐๐๐ อบต. นาสว่าง	ร้อยละ ๖๐ ของประชาชนที่ใช้ถนนเดินทางสะดวก	ชุมชนมีทางระบายน้ำและลดน้ำท่วมขัง	กองช่าง
๑๔๘.	โครงการซ่อมแซมถนน ลูกกรง ภายในเขตบ้านโนนจิก หมู่ ๑๒	เพื่อให้ประชาชนได้รับความสะดวกและปลอดภัยในการเดินทางสัญจรไปมา	ซ่อมแซมถนนลูกกรง กว้าง ๕.๐๐ เมตร ยาว ๖,๐๐๐ เมตร	-	-	๖๐๐,๐๐๐ อบต. นาสว่าง	๖๐๐,๐๐๐ อบต. นาสว่าง	๖๐๐,๐๐๐ อบต. นาสว่าง	ร้อยละ ๖๐ ของประชาชนที่ใช้ถนนเดินทางสะดวก	ประชาชนเดินทางสัญจรไปมาได้สะดวกและปลอดภัย	กองช่าง

ก.ยุทธศาสตร์จังหวัดที่ ๑ การพัฒนาเมืองน่าอยู่ทันสมัย และเสริมสร้างคุณภาพชีวิตของประชาชน
 ข.ยุทธศาสตร์การพัฒนาขององค์กรปกครองส่วนท้องถิ่นในเขตจังหวัด ที่ ๑ การพัฒนาโครงสร้างพื้นฐาน
 ๑.ยุทธศาสตร์ที่ ๑ การพัฒนาด้านโครงสร้างพื้นฐาน

๑.๑ แนวทางการพัฒนาที่ ๑ ก่อสร้าง และปรับปรุง บำรุงรักษาถนน สะพานทางเท้า และท่อระบายน้ำ

ที่	โครงการ	วัตถุประสงค์	เป้าหมาย (ผลผลิตของ โครงการ)	งบประมาณและที่ผ่านมา					ตัวชี้วัด (KPL)	ผลที่คาดว่าจะ ได้รับ	หน่วยงาน รับผิดชอบ หลัก
				๒๕๖๑ (บาท)	๒๕๖๒ (บาท)	๒๕๖๓ (บาท)	๒๕๖๔ (บาท)	๒๕๖๕ (บาท)			
๑๔๙.	โครงการซ่อมแซม ถนนลูกรัง หมู่ ๑๒ จากแยกหนองฮี ถึง นายนายคำฮุย	เพื่อให้ประชาชน หมู่ที่ ๑๒ ได้รับความ สะดวกในการสัญจร	ซ่อมแซมถนนลูกรัง ยาว ๑,๑๕๒ เมตร กว้าง ๔.๐๐ เมตร	-	๑๓๐,๐๐๐ อบต.นาสว่าง	๑๓๐,๐๐๐ อบต.นาสว่าง	๑๓๐,๐๐๐ อบต.นาสว่าง	๑๓๐,๐๐๐ อบต.นาสว่าง	ร้อยละ ๖๐ ของประชาชน ที่ใช้ถนน เดินทาง สะดวก	ประชาชน เดินทาง สัญจรไปมา ได้สะดวก และ ปลอดภัย	กองช่าง
๑๕๐.	โครงการก่อสร้างถนน คสล.หมู่ที่ ๑๒ จาก แยกถนนชาติรัฐอุปถัม เชื่อมเขต อบต.ป่าโมง	เพื่อให้ประชาชน มีการคมนาคมที่ สะดวก	ถนน คสล.กว้าง ๕.๐๐ เมตร หนา ๐.๑๕ เมตร ยาว ๒,๐๐๐ เมตร	-	-	๔,๗๓๕,๗๔๐ อบต.นาสว่าง	๔,๗๓๕,๗๔๐ อบต.นาสว่าง	๔,๗๓๕,๗๔๐ อบต.นาสว่าง	ร้อยละ ๖๐ ของประชาชน ที่ใช้ถนน เดินทาง สะดวก	ประชาชนมี การ คมนาคมได้ สะดวก	กองช่าง
๑๕๑.	โครงการซ่อมสร้าง ถนน คสล. เส้น โนน จิก - นาเรือง	เพื่อให้ประชาชน ได้รับความ สะดวกและ ปลอดภัยในการ เดินทางสัญจรไป มา	กว้าง ๔.๐๐ เมตร ยาว ๒,๐๐๐.๐๐ เมตร หนา ๐.๑๕ เมตร	-	๔,๕๐๐,๐๐๐ อบต.นาสว่าง	๔,๕๐๐,๐๐๐ อบต.นาสว่าง	๔,๕๐๐,๐๐๐ อบต.นาสว่าง	๔,๕๐๐,๐๐๐ อบต.นาสว่าง	ร้อยละ ๖๐ ของประชาชน ที่ใช้ถนน เดินทาง สะดวก	ประชาชน เดินทาง สัญจรไปมา ได้สะดวก และ ปลอดภัย	กองช่าง

ก.ยุทธศาสตร์จังหวัดที่ ๑ การพัฒนาเมืองน่าอยู่ทันสมัย และเสริมสร้างคุณภาพชีวิตของประชาชน
 ข.ยุทธศาสตร์การพัฒนาขององค์กรปกครองส่วนท้องถิ่นในเขตจังหวัด ที่ ๑ การพัฒนาโครงสร้างพื้นฐาน
 ๑.ยุทธศาสตร์ที่ ๑ การพัฒนาด้านโครงสร้างพื้นฐาน

๑.๑ แนวทางการพัฒนาที่ ๑ ก่อสร้าง และปรับปรุง บำรุงรักษาถนน สะพานทางเท้า และท่อระบายน้ำ

ที่	โครงการ	วัตถุประสงค์	เป้าหมาย (ผลผลิตของ โครงการ)	งบประมาณและที่ผ่านมา					ตัวชี้วัด (KPL)	ผลที่คาดว่าจะ ได้รับ	หน่วยงาน รับผิดชอบ หลัก
				๒๕๖๑ (บาท)	๒๕๖๒ (บาท)	๒๕๖๓ (บาท)	๒๕๖๔ (บาท)	๒๕๖๕ (บาท)			
๑๕๒.	โครงการก่อสร้างถนน คสล. หมู่ที่ ๑๒สาย หมู่บ้าน – หนองกุง (ช่วงที่ ๒) (ประชาคม หมู่บ้าน, แผนชุมชน)	เพื่อให้ ประชาชนมี การคมนาคมที่ สะดวก	ถนน คสล. กว้าง ๔.๐๐ เมตร หนา ๐.๑๕ เมตร ยาวประมาณ ๒๘๕ เมตร (ตามแบบ ทช.- ๒-๒๐๑/๔๕)	-	๕๕๐,๐๐๐ อบต.นาสว่าง	๕๕๐,๐๐๐ อบต.นาสว่าง	๕๕๐,๐๐๐ อบต.นาสว่าง	๕๕๐,๐๐๐ อบต.นาสว่าง	ร้อยละ ๖๐ ของประชาชน ที่ใช้ถนน เดินทางสะดวก	ประชาชน เดินทางสัญจร ไปมาได้สะดวก และปลอดภัย	กองช่าง
๑๕๓.	โครงการซ่อมแซมถนน ลูกรัง หมู่ที่ ๑๒ จาก บ้านโนนจิก ถึง แยก นานายอำพันธ์ พหุนันต์	เพื่อให้ ประชาชนมี คมนาคมที่ สะดวกและ ปลอดภัย	ซ่อมแซมถนน ลูกรังกว้าง ๔.๐๐ เมตร ยาว ๑๐๐ เมตร	-	๑๐๐,๐๐๐ อบต.นาสว่าง	๑๐๐,๐๐๐ อบต.นาสว่าง	๑๐๐,๐๐๐ อบต.นาสว่าง	๑๐๐,๐๐๐ อบต.นาสว่าง	ร้อยละ ๖๐ ของประชาชน ที่ใช้ถนน เดินทางสะดวก	ประชาชนมี การคมนาคม ได้สะดวก	กองช่าง
๑๕๔.	โครงการซ่อมแซมถนน ลูกรัง หมู่ที่ ๑๒ จากนา นางหนาม ถึง นานาย หมาย	เพื่อให้ ประชาชนมี คมนาคมที่ สะดวกและ ปลอดภัย	ซ่อมแซมถนน ลูกรัง กว้าง ๔.๐๐ เมตร ยาว ๕๐ เมตร	-	๕๐,๐๐๐ อบต.นาสว่าง	๕๐,๐๐๐ อบต.นาสว่าง	๕๐,๐๐๐ อบต.นาสว่าง	๕๐,๐๐๐ อบต.นาสว่าง	ร้อยละ ๖๐ ของประชาชน ที่ใช้ถนน เดินทางสะดวก	ประชาชน เดินทางสัญจร ไปมาได้สะดวก และปลอดภัย	กองช่าง

ก.ยุทธศาสตร์จังหวัดที่ ๑ การพัฒนาเมืองน่าอยู่ทันสมัย และเสริมสร้างคุณภาพชีวิตของประชาชน
 ข.ยุทธศาสตร์การพัฒนาขององค์กรปกครองส่วนท้องถิ่นในเขตจังหวัด ที่ ๑ การพัฒนาโครงสร้างพื้นฐาน

๑.ยุทธศาสตร์ที่ ๑ การพัฒนาด้านโครงสร้างพื้นฐาน

๑.๑ แนวทางการพัฒนาที่ ๑ ก่อสร้าง และปรับปรุง บำรุงรักษาถนน สะพานทางเท้า และท่อระบายน้ำ

ที่	โครงการ	วัตถุประสงค์	เป้าหมาย (ผลผลิตของ โครงการ)	งบประมาณและที่ผ่านมา					ตัวชี้วัด (KPL)	ผลที่คาดว่าจะได้รับ	หน่วยงาน รับผิดชอบ หลัก
				๒๕๖๑ (บาท)	๒๕๖๒ (บาท)	๒๕๖๓ (บาท)	๒๕๖๔ (บาท)	๒๕๖๕ (บาท)			
๑๕๕.	โครงการวางท่อระบายน้ำรูปตัวยู หมู่ที่ ๑๒ จากบ้านนางพร วงมาเกษ ถึง นางจิมกลาง (ประชาคมหมู่บ้าน)	เพื่อให้มีทางระบายน้ำและลดน้ำท่วมขังของชุมชน	ความยาว ๑๐๓ เมตร ความกว้างท่อระบายน้ำ ๐.๕๐ เมตร	-	๑๘๕,๔๐๐ อบต. นาสว่าง	๑๘๕,๔๐๐ อบต.นาสว่าง	๑๘๕,๔๐๐ อบต.นาสว่าง	๑๘๕,๔๐๐ อบต.นาสว่าง	ร้อยละ ๖๐ ประชาชนที่ใช้ถนนเดินทางสะดวก	ชุมชนมีทางระบายน้ำและลดน้ำท่วมขัง	กองช่าง
๑๕๖.	โครงการก่อสร้างถนน คสล. เส้น โนนจิก - นาเรือง	เพื่อให้ประชาชนได้รับความสะดวกและปลอดภัยในการเดินทางสัญจรไปมา	ก่อสร้างถนน คสล. กว้าง ๔.๐๐ เมตร ยาว ๒,๐๐๐.๐๐ เมตร หนา ๐.๑๕ เมตร	-	๔,๕๐๐,๐๐๐ ๐ อบต. นาสว่าง	๔,๕๐๐,๐๐๐ อบต.นาสว่าง	๔,๕๐๐,๐๐๐ อบต.นาสว่าง	๔,๕๐๐,๐๐๐ อบต.นาสว่าง	ร้อยละ ๖๐ ประชาชนที่ใช้ถนนเดินทางสะดวก	ประชาชนมีคมนาคมได้สะดวก	กองช่าง
๑๕๗.	โครงการก่อสร้างถนน คสล. จาก ฟาร์มปลา ถึง ถนนนาสว่าง-นาเยี่ย หมู่ ๑๒	เพื่อให้ประชาชนได้รับความสะดวกและปลอดภัยในการเดินทางสัญจรไปมา	ก่อสร้างถนน คสล. กว้าง ๔.๐๐ เมตร ยาว ๒,๐๐๐.๐๐ เมตร หนา ๐.๑๕ เมตร	-	๔,๕๐๐,๐๐๐ ๐ อบต. นาสว่าง	๔,๕๐๐,๐๐๐ อบต.นาสว่าง	๔,๕๐๐,๐๐๐ อบต.นาสว่าง	๔,๕๐๐,๐๐๐ อบต.นาสว่าง	ร้อยละ ๖๐ ประชาชนที่ใช้ถนนเดินทางสะดวก	ประชาชนเดินทางสัญจรไปมาได้สะดวกและปลอดภัย	กองช่าง

ก.ยุทธศาสตร์จังหวัดที่ ๑ การพัฒนาเมืองน่าอยู่ทันสมัย และเสริมสร้างคุณภาพชีวิตของประชาชน
 ข.ยุทธศาสตร์การพัฒนาขององค์กรปกครองส่วนท้องถิ่นในเขตจังหวัด ที่ ๑ การพัฒนาโครงสร้างพื้นฐาน

๑.ยุทธศาสตร์ที่ ๑ การพัฒนาด้านโครงสร้างพื้นฐาน

๑.๑ แนวทางการพัฒนาที่ ๑ ก่อสร้าง และปรับปรุง บำรุงรักษาถนน สะพานทางเท้า และท่อระบายน้ำ

ที่	โครงการ	วัตถุประสงค์	เป้าหมาย (ผลผลิตของ โครงการ)	งบประมาณและที่ผ่านมา					ตัวชี้วัด (KPL)	ผลที่คาดว่าจะ ได้รับ	หน่วยงาน รับผิดชอบ หลัก
				๒๕๖๑ (บาท)	๒๕๖๒ (บาท)	๒๕๖๓ (บาท)	๒๕๖๔ (บาท)	๒๕๖๕ (บาท)			
๑๕๘.	โครงการก่อสร้างท่อระบายน้ำรูปตัวยู พร้อมฝาปิดท่อ ภายในหมู่บ้านโนนจิก หมู่ ๑๒	เพื่อแก้ไขปัญหาน้ำท่วมขังภายในหมู่บ้านและการเพาะพันธุ์ของยุ้งลาย	ก่อสร้างท่อระบายน้ำปากกว้าง ๐.๕๐ เมตร ยาว ๑๕๐.๐๐ เมตร ลึกเฉลี่ย ๐.๓๐ เมตร	๒๙๙,๐๐๐ อบต. นาสว่าง	-	-	-	-	ร้อยละ ๖๐ ประชาชนที่ใช้ถนนเดินทางสะดวก	ชุมชนมีทางระบายน้ำและลดน้ำท่วมขัง	กองช่าง
๑๕๙.	โครงการก่อสร้างถนนลูกรังจากบ้านโนนจิก หมู่ ๑๒ ถึงเขตตำบลป่าโมง	เพื่อให้ประชาชนได้รับความสะดวกและปลอดภัยในการเดินทางสัญจรไปมา	ก่อสร้างถนน ลูกรัง กว้าง ๔.๐๐ เมตร ยาว ๒,๐๐๐.๐๐ เมตร หนา ๐.๑๕ เมตร	-	๔,๕๐๐,๐๐ ๐ อบต. นาสว่าง	๔,๕๐๐,๐๐ ๐ อบต. นาสว่าง	๔,๕๐๐,๐๐ ๐ อบต. นาสว่าง	๔,๕๐๐,๐๐ ๐ อบต. นาสว่าง	ร้อยละ ๖๐ ประชาชนที่ใช้ถนนเดินทางสะดวก	ประชาชนมีการคมนาคมได้สะดวก	กองช่าง
๑๖๐.	โครงการก่อสร้างถนนคสล. หมู่ที่ ๑๒ บ้านโนนจิก จากประปาหมู่บ้าน ถึง หน้าบ้านนายสุวรรณ คำปริญญา	เพื่อประชาชนหมู่ที่ ๑๒ บ้านโนนจิก ได้รับความสะดวกในการสัญจร	ถนน คสล. หมู่ที่ ๑๒ กว้าง ๔.๐๐ เมตร หนา ๐.๑๕ เมตร ยาว ๑๐๐ เมตร	-	-	๒๐๐,๐๐๐ อบต. นาสว่าง	๒๐๐,๐๐๐ อบต. นาสว่าง	๒๐๐,๐๐๐ อบต. นาสว่าง	ร้อยละ ๖๐ ประชาชนที่ใช้ถนนเดินทางสะดวก	ประชาชนเดินทางสัญจรไปมาได้สะดวกและปลอดภัย	กองช่าง

ก.ยุทธศาสตร์จังหวัดที่ ๑ การพัฒนาเมืองน่าอยู่ทันสมัย และเสริมสร้างคุณภาพชีวิตของประชาชน
 ข.ยุทธศาสตร์การพัฒนาขององค์กรปกครองส่วนท้องถิ่นในเขตจังหวัด ที่ ๑ การพัฒนาโครงสร้างพื้นฐาน
 ๑.ยุทธศาสตร์ที่ ๑ การพัฒนาด้านโครงสร้างพื้นฐาน

๑.๑ แนวทางการพัฒนาที่ ๑ ก่อสร้าง และปรับปรุง บำรุงรักษาถนน สะพานทางเท้า และท่อระบายน้ำ

ที่	โครงการ	วัตถุประสงค์	เป้าหมาย (ผลผลิตของ โครงการ)	งบประมาณและที่ผ่านมา					ตัวชี้วัด (KPL)	ผลที่คาดว่าจะ ได้รับ	หน่วยงาน รับผิดชอบ หลัก
				๒๕๖๑ (บาท)	๒๕๖๒ (บาท)	๒๕๖๓ (บาท)	๒๕๖๔ (บาท)	๒๕๖๕ (บาท)			
๑๖๑.	โครงการก่อสร้างถนน คสล.หมู่ ๑๒ ถึง เขต ตำบลนาเรือง	เพื่อประชาชน หมู่ที่ ๑๒ บ้าน โนนจิก ได้รับ ความสะดวก ในการสัญจร	ถนน คสล.หมู่ ๑๒ กว้าง ๔.๐๐ เมตร ยาว ๔,๐๐๐ เมตร หนา ๐.๑๕ เมตร	-	-	๗,๖๘๐,๐๐๐ อบต.นาสว่าง	๗,๖๘๐,๐๐๐ อบต.นาสว่าง	๗,๖๘๐,๐๐๐ อบต.นาสว่าง	ร้อยละ ๖๐ ของประชาชนที่ ใช้ถนนเดินทาง สะดวก	ประชาชน เดินทางสัญจร ไปมาได้สะดวก และปลอดภัย	กองช่าง
๑๖๒.	โครงการก่อสร้างถนน ลูกรัง หมู่ที่ ๑๒ บ้านโนนจิก จากแยกฟาร์มปลา ถึง นายนายสมศักดิ์ บุญ เหลือ (ประชาคม หมู่บ้าน)	เพื่อให้ ประชาชนหมู่ที่ ๑๒ บ้านโนน จิก ได้รับ ความสะดวก ในการสัญจร	ถนนลูกรัง หมู่ที่ ๑๒ กว้าง ๔.๐๐ เมตร ยาว ๑๐๐ เมตร	-	-	๓๐๐,๐๐๐ อบต.นาสว่าง	๓๐๐,๐๐๐ อบต.นาสว่าง	๓๐๐,๐๐๐ อบต.นาสว่าง	ร้อยละ ๖๐ ของประชาชนที่ ใช้ถนนเดินทาง สะดวก	ประชาชนมีการ คมนาคมได้ สะดวก	กองช่าง
๑๖๓.	โครงการก่อสร้างท่อ ระบายน้ำรูปตัวยู หมู่ที่ ๑๒ จากหนองคู ถึง นายนายคำ กานั่ง (ประชาคมหมู่บ้าน)	เพื่อแก้ไข ปัญหา น้ำท่วมขัง	ก่อสร้างราง ระบายน้ำ ระยะทาง ประมาณ ๑,๗๖๗ เมตร	-	-	๕๓๐,๑๐๐ อบต.นาสว่าง	๕๓๐,๑๐๐ อบต.นาสว่าง	๕๓๐,๑๐๐ อบต.นาสว่าง	ร้อยละ ๖๐ ของประชาชนที่ ใช้ถนนเดินทาง สะดวก	ชุมชนมีทาง ระบายน้ำและ ลดน้ำท่วมขัง	กองช่าง

ก.ยุทธศาสตร์จังหวัดที่ ๑ การพัฒนาเมืองน่าอยู่ทันสมัย และเสริมสร้างคุณภาพชีวิตของประชาชน
 ข.ยุทธศาสตร์การพัฒนาขององค์กรปกครองส่วนท้องถิ่นในเขตจังหวัด ที่ ๑ การพัฒนาโครงสร้างพื้นฐาน
 ๑.ยุทธศาสตร์ที่ ๑ การพัฒนาด้านโครงสร้างพื้นฐาน

๑.๑ แนวทางการพัฒนาที่ ๑ ก่อสร้าง และปรับปรุง บำรุงรักษาถนน สะพานทางเท้า และท่อระบายน้ำ

ที่	โครงการ	วัตถุประสงค์	เป้าหมาย (ผลผลิตของ โครงการ)	งบประมาณและที่ผ่านมา					ตัวชี้วัด (KPL)	ผลที่คาดว่าจะ ได้รับ	หน่วยงาน รับผิดชอบ หลัก
				๒๕๖๑ (บาท)	๒๕๖๒ (บาท)	๒๕๖๓ (บาท)	๒๕๖๔ (บาท)	๒๕๖๕ (บาท)			
๑๖๔.	โครงการก่อสร้างถนน คสล. หมู่ที่ ๑๒ จาก ฟาร์มปลา ถึง แยกนา เยีย	เพื่อประชาชนหมู่ ที่ ๑๒ บ้านโนน จิก ได้รับความ สะดวกในการ สัญจร	ถนน คสล. หมู่ที่ ๑๒ กว้าง ๔.๐๐ เมตร หนา ๐.๑๕ เมตร ยาว ๒๐๐ เมตร	-	-	๔๐๐,๐๐๐ อบต.นาสว่าง	๔๐๐,๐๐๐ อบต.นาสว่าง	๔๐๐,๐๐๐ อบต.นาสว่าง	ร้อยละ ๖๐ ของประชาชน ที่ใช้ถนน เดินทาง สะดวก	ประชาชน เดินทางสัญจร ไปมาได้ สะดวกและ ปลอดภัย	กองช่าง
๑๖๕.	โครงการก่อสร้างท่อ ระบายน้ำรูปตัวยูพร้อม ฝาปิดปากท่อ หมู่ที่ ๑๒ จากหน้าบ้านนายแพง มะสิทธิ์ ถึง หน้าบ้าน นายบุญส่ง กานั่ง	เพื่อแก้ไขปัญหา น้ำท่วมขังและมี ทางระบายน้ำใน ชุมชนหมู่ที่ ๑๒	ก่อสร้างท่อ ระบายน้ำรูป ตัวยูพร้อมฝาปิด ปากท่อความ ยาว ๒๐๐ เมตร	-	-	๑๑๐,๐๐๐ อบต.นาสว่าง	๑๑๐,๐๐๐ อบต.นาสว่าง	๑๑๐,๐๐๐ อบต.นาสว่าง	ร้อยละ ๖๐ ของประชาชน ที่ใช้ถนน เดินทาง สะดวก	ชุมชนมีทาง ระบายน้ำ และลดน้ำ ท่วมขัง	กองช่าง
๑๖๖.	โครงการก่อสร้างท่อ ระบายน้ำพร้อมฝาปิด หมู่ที่ ๑๒ จากแยกบ้าน นายหมาย สัมพันธ์ ถึง หน้าบ้านนายสถิต วงสุรี	เพื่อแก้ไขปัญหา น้ำท่วมขังและมี ทางระบายน้ำใน ชุมชน	ก่อสร้างท่อ ระบายน้ำ หมู่ที่ ๑๒ ความ ยาว ๑๐๐ เมตร	-	-	๑๒๐,๐๐๐ อบต.นาสว่าง	๑๒๐,๐๐๐ อบต.นาสว่าง	๑๒๐,๐๐๐ อบต.นาสว่าง	ร้อยละ ๖๐ ของประชาชน ที่ใช้ถนน เดินทาง สะดวก	ชุมชนมีทาง ระบายน้ำ และลดน้ำ ท่วมขัง	กองช่าง

ก.ยุทธศาสตร์จังหวัดที่ ๑ การพัฒนาเมืองน่าอยู่ทันสมัย และเสริมสร้างคุณภาพชีวิตของประชาชน
 ข.ยุทธศาสตร์การพัฒนาขององค์กรปกครองส่วนท้องถิ่นในเขตจังหวัด ที่ ๑ การพัฒนาโครงสร้างพื้นฐาน
 ๑.ยุทธศาสตร์ที่ ๑ การพัฒนาด้านโครงสร้างพื้นฐาน

๑.๑ แนวทางการพัฒนาที่ ๑ ก่อสร้าง และปรับปรุง บำรุงรักษาถนน สะพานทางเท้า และท่อระบายน้ำ

ที่	โครงการ	วัตถุประสงค์	เป้าหมาย (ผลผลิตของ โครงการ)	งบประมาณและที่ผ่านมา					ตัวชี้วัด (KPL)	ผลที่คาดว่าจะ ได้รับ	หน่วยงาน รับผิดชอบ หลัก
				๒๕๖๑ (บาท)	๒๕๖๒ (บาท)	๒๕๖๓ (บาท)	๒๕๖๔ (บาท)	๒๕๖๕ (บาท)			
๑๖๗.	โครงการก่อสร้างท่อระบายน้ำสองข้างทาง หมู่ที่ ๑๒ จากหน้าบ้านนายสัมพันธ์ โปลา ถึง หน้าบ้านนายสมภาร สาจระวี (ประชาคมหมู่บ้าน)	เพื่อให้แก้ไขปัญหา น้ำท่วมขังในชุมชน หมู่ ๑๒ บ้านโนนจิก	ความกว้างท่อระบายน้ำ ๐.๕๐ เมตร ระยะทาง ๘๐๐ เมตร	-	-	๔๕๐,๐๐๐ อบต. นาสว่าง	-	๒๐๐,๐๐๐ อบต.นาสว่าง	ร้อยละ ๖๐ ของประชาชนที่ใช้ถนนเดินทางสะดวก	ชุมชนมีทางระบายน้ำและลดน้ำท่วมขัง	กองช่าง
๑๖๘.	โครงการก่อสร้างถนนถนน คสล. หมู่ที่ ๑๒ จากหน้าบ้านนายแพงมะสิทธิ์ ถึงหน้าบ้านนายสะอาด โปลา	เพื่อให้ประชาชน หมู่ ๑๒ บ้านโนนจิก ได้รับความสะดวก ในการสัญจร	ถนน คสล. หมู่ที่ ๑๒ กว้าง ๔.๐๐ เมตร หนา ๐.๑๕ เมตร ยาว ๑๐๐ เมตร	-	-	๘๓,๐๐๐ อบต. นาสว่าง	๑๐๐,๐๐๐ อบต. นาสว่าง	๒๐๐,๐๐๐ อบต.นาสว่าง	ร้อยละ ๖๐ ของประชาชนที่ใช้ถนนเดินทางสะดวก	ประชาชนมีการคมนาคมได้สะดวก	กองช่าง
๑๖๙.	โครงการซ่อมแซมปรับปรุงถนน คสล. ทุกหมู่บ้านภายในเขตพื้นที่ อบต.นาสว่าง ตามความจำเป็น	เพื่อให้ประชาชนมีการคมนาคมที่สะดวก	ซ่อมแซมปรับปรุงถนน คสล. ทุกหมู่บ้านภายในเขตพื้นที่ อบต.นาสว่าง ตามความจำเป็น	๑,๐๐๐,๐๐ ๐ อบต. นาสว่าง	๑,๐๐๐,๐๐ ๐ อบต. นาสว่าง	๑,๐๐๐,๐๐ ๐ อบต. นาสว่าง	๑,๐๐๐,๐๐ ๐ อบต. นาสว่าง	๑,๐๐๐,๐๐ ๐ อบต. นาสว่าง	ร้อยละ ๖๐ ของประชาชนที่ใช้ถนนเดินทางสะดวก	ประชาชนเดินทางสัญจรไปมาได้สะดวกและปลอดภัย	กองช่าง

ก.ยุทธศาสตร์จังหวัดที่ ๑ การพัฒนาเมืองน่าอยู่ทันสมัย และเสริมสร้างคุณภาพชีวิตของประชาชน
 ข.ยุทธศาสตร์การพัฒนาขององค์กรปกครองส่วนท้องถิ่นในเขตจังหวัด ที่ ๑ การพัฒนาโครงสร้างพื้นฐาน

๑.ยุทธศาสตร์ที่ ๑ การพัฒนาด้านโครงสร้างพื้นฐาน

๑.๑ แนวทางการพัฒนาที่ ๑ ก่อสร้าง และปรับปรุง บำรุงรักษาถนน สะพานทางเท้า และท่อระบายน้ำ

ที่	โครงการ	วัตถุประสงค์	เป้าหมาย (ผลผลิตของ โครงการ)	งบประมาณและที่ผ่านมา					ตัวชี้วัด (KPL)	ผลที่คาดว่าจะ ได้รับ	หน่วยงาน รับผิดชอบ หลัก
				๒๕๖๑ (บาท)	๒๕๖๒ (บาท)	๒๕๖๓ (บาท)	๒๕๖๔ (บาท)	๒๕๖๕ (บาท)			
๑๗๐.	โครงการก่อสร้างลานคอนกรีตเสริมเหล็กในเขตสำนักงานอบต.นาสว่าง	เพื่อให้ประชาชนได้รับความสะดวกและปลอดภัยในการเดินทางสัญจรไปมา	ก่อสร้างถนน คสล. กว้าง ๔.๐๐ เมตร ยาว ๒,๐๐๐.๐๐ เมตร หนา ๐.๑๕ เมตร	-	๕๐๐,๐๐๐ อบต. นาสว่าง	๕๐๐,๐๐๐ อบต. นาสว่าง	๕๐๐,๐๐๐ อบต. นาสว่าง	๕๐๐,๐๐๐ อบต. นาสว่าง	ร้อยละ ๖๐ ของประชาชนที่ใช้ถนนเดินทางสะดวก	ประชาชนเดินทางสัญจรไปมาได้สะดวกและปลอดภัย	กองช่าง
๑๗๑.	โครงการจัดซื้อหินลูกรังเพื่อซ่อมแซมถนนลูกรังภายในเขต อบต.นาสว่าง	เพื่อให้ประชาชนได้รับความสะดวกและปลอดภัยในการเดินทางสัญจรไปมา	จัดซื้อหินลูกรังเพื่อซ่อมแซมถนนลูกรังภายในเขต อบต.นาสว่าง	-	๕๐๐,๐๐๐ อบต. นาสว่าง	๕๐๐,๐๐๐ อบต. นาสว่าง	๕๐๐,๐๐๐ อบต. นาสว่าง	๕๐๐,๐๐๐ อบต. นาสว่าง	ร้อยละ ๖๐ ของประชาชนที่ใช้ถนนเดินทางสะดวก	ประชาชนมีการคมนาคมได้สะดวก	กองช่าง
๑๗๒.	โครงการซ่อมแซมถนนคสล.เทห์บียงมะตอย AC ๖๐-๗๐ ภายในเขตพื้นที่องค์การบริหารส่วนตำบลนาสว่าง	เพื่อให้ประชาชนได้รับความสะดวกและปลอดภัยในการเดินทางสัญจรไปมา	ซ่อมแซมถนนคสล. กว้าง ๔.๐๐ เมตร ยาว - เมตร หนา ๐.๑๐ เมตร	-	๕๐๐,๐๐๐ อบต. นาสว่าง	๕๐๐,๐๐๐ อบต. นาสว่าง	๕๐๐,๐๐๐ อบต. นาสว่าง	๕๐๐,๐๐๐ อบต. นาสว่าง	ร้อยละ ๖๐ ของประชาชนที่ใช้ถนนเดินทางสะดวก	ประชาชนเดินทางสัญจรไปมาได้สะดวกและปลอดภัย	กองช่าง

ก.ยุทธศาสตร์จังหวัดที่ ๑ การพัฒนาเมืองน่าอยู่ทันสมัย และเสริมสร้างคุณภาพชีวิตของประชาชน
 ข.ยุทธศาสตร์การพัฒนาขององค์กรปกครองส่วนท้องถิ่นในเขตจังหวัด ที่ ๑ การพัฒนาโครงสร้างพื้นฐาน
 ๑.ยุทธศาสตร์ที่ ๑ การพัฒนาด้านโครงสร้างพื้นฐาน

๑.๑ แนวทางการพัฒนาที่ ๑ ก่อสร้าง และปรับปรุง บำรุงรักษาถนน สะพานทางเท้า และท่อระบายน้ำ

ที่	โครงการ	วัตถุประสงค์	เป้าหมาย (ผลผลิตของ โครงการ)	งบประมาณและที่ผ่านมา					ตัวชี้วัด (KPL)	ผลที่คาดว่าจะ ได้รับ	หน่วยงาน รับผิดชอบ หลัก
				๒๕๖๑ (บาท)	๒๕๖๒ (บาท)	๒๕๖๓ (บาท)	๒๕๖๔ (บาท)	๒๕๖๕ (บาท)			
๑๗๓.	โครงการซ่อมแซม ถนนลาดยางเททับ คสล. ภายในเขตพื้นที่ องค์การบริหารส่วน ตำบลนาสว่าง	เพื่อให้ประชาชน ได้รับความสะดวก และปลอดภัยในการ เดินทางสัญจรไปมา	ซ่อมแซมถนน ลาดยาง กว้าง ๔.๐๐ เมตร ยาว ๑,๐๐๐ เมตร	๙๙,๐๐๐ อบต. นาสว่าง	๙๙,๐๐๐ อบต. นาสว่าง	๙๙,๐๐๐ อบต. นาสว่าง	๙๙,๐๐๐ อบต. นาสว่าง	๙๙,๐๐๐ อบต. นาสว่าง	ร้อยละ ๖๐ ของ ประชาชนที่ใช้ ถนนเดินทาง สะดวก	ประชาชน เดินทางสัญจร ไปมาได้สะดวก และปลอดภัย	กองช่าง
๑๗๔.	โครงการก่อสร้าง ถนนคอนกรีตเสริม เหล็ก ภายใน สำนักงาน อบต. นาสว่าง	เพื่อให้ประชาชน ได้รับความสะดวก และปลอดภัยในการ เดินทางสัญจรไปมา	ก่อสร้างถนน คสล. กว้าง ๔.๐๐ เมตร ยาว ๖๐๐ เมตร หนา ๐.๑๕ เมตร	๑๒๒,๐๐๐ อบต. นาสว่าง	๑๒๒,๐๐๐ อบต. นาสว่าง	๑๒๒,๐๐๐ อบต. นาสว่าง	๑๒๒,๐๐๐ อบต. นาสว่าง	๑๒๒,๐๐๐ อบต. นาสว่าง	ร้อยละ ๖๐ ของ ประชาชนที่ใช้ ถนนเดินทาง สะดวก	ประชาชนมี การคมนาคม ได้สะดวก	กองช่าง
๑๗๕.	โครงการซ่อมแซม ถนนลูกรัง ภายในเขตอบต. นาสว่าง	เพื่อให้ประชาชน ได้รับความสะดวก และปลอดภัยในการ เดินทางสัญจรไปมา	เพื่อซ่อมแซมถนน ลูกรัง ภายในเขตอบต. นาสว่าง	๕๐๐,๐๐๐ อบต. นาสว่าง	๕๐๐,๐๐๐ อบต. นาสว่าง	๕๐๐,๐๐๐ อบต. นาสว่าง	๕๐๐,๐๐๐ อบต. นาสว่าง	๕๐๐,๐๐๐ อบต. นาสว่าง	ร้อยละ ๖๐ ของ ประชาชนที่ใช้ ถนนเดินทาง สะดวก	ประชาชน เดินทางสัญจร ไปมาได้สะดวก และปลอดภัย	กองช่าง

ก.ยุทธศาสตร์จังหวัดที่ ๑ การพัฒนาเมืองน่าอยู่ทันสมัย และเสริมสร้างคุณภาพชีวิตของประชาชน
 ข.ยุทธศาสตร์การพัฒนาขององค์กรปกครองส่วนท้องถิ่นในเขตจังหวัด ที่ ๑ การพัฒนาโครงสร้างพื้นฐาน

๑.ยุทธศาสตร์ที่ ๑ การพัฒนาด้านโครงสร้างพื้นฐาน

๑.๑ แนวทางการพัฒนาที่ ๑ ก่อสร้าง และปรับปรุง บำรุงรักษาถนน สะพานทางเท้า และท่อระบายน้ำ

ที่	โครงการ	วัตถุประสงค์	เป้าหมาย (ผลผลิตของ โครงการ)	งบประมาณและที่ผ่านมา					ตัวชี้วัด (KPL)	ผลที่คาดว่าจะ ได้รับ	หน่วยงาน รับผิดชอบ หลัก
				๒๕๖๑ (บาท)	๒๕๖๒ (บาท)	๒๕๖๓ (บาท)	๒๕๖๔ (บาท)	๒๕๖๕ (บาท)			
๑๗๖.	โครงการก่อสร้างท่อระบายน้ำคสล.พร้อมบ่อพักฝาปิดตะแกรงเหล็ก บ้านกุดยาง หมู่ ๘	เพื่อแก้ไขปัญหาน้ำท่วมขังภายในหมู่บ้านและการเพาะพันธุ์ของยุงลาย	ก่อสร้างท่อระบายน้ำปากกว้าง ๐.๕๐ เมตร ยาว ๔๕.๐๐ เมตร ลึกเฉลี่ย ๐.๓๐ เมตร	-	๗๐,๐๐๐ อบต. นาสว่าง	๗๐,๐๐๐ อบต. นาสว่าง	๗๐,๐๐๐ อบต. นาสว่าง	๗๐,๐๐๐ อบต. นาสว่าง	ร้อยละ ๖๐ ของประชาชนที่ใช้ถนนเดินทางสะดวก	ชุมชนมีทางระบายน้ำและลดน้ำท่วมขัง	กองช่าง
๑๗๗.	โครงการก่อสร้างถนนลูกรังทุกหมู่บ้านภายในเขตพื้นที่รับผิดชอบ อบต.นาสว่าง	เพื่อให้ประชาชนมีการคมนาคมที่สะดวก	ก่อสร้างถนนลูกรังทุกหมู่บ้านในเขตพื้นที่อบต.	๒๕๐,๐๐๐ อบต. นาสว่าง	๒๕๐,๐๐๐ อบต. นาสว่าง	๒๕๐,๐๐๐ อบต. นาสว่าง	๒๕๐,๐๐๐ อบต. นาสว่าง	๒๕๐,๐๐๐ อบต. นาสว่าง	ร้อยละ ๖๐ ของประชาชนที่ใช้ถนนเดินทางสะดวก	ประชาชนมีการคมนาคมได้สะดวก	กองช่าง
๑๗๘.	โครงการซ่อมแซมสะพาน คสล./สะพานไม้ ในเขตพื้นที่รับผิดชอบของ อบต.นาสว่าง	เพื่อให้ประชาชนมีความปลอดภัยในการสัญจร	ซ่อมแซมสะพาน คสล./สะพานไม้ ในเขตพื้นที่รับผิดชอบของ อบต.นาสว่าง	๑๕๐,๐๐๐ อบต. นาสว่าง	๑๕๐,๐๐๐ อบต. นาสว่าง	๑๕๐,๐๐๐ อบต. นาสว่าง	๑๕๐,๐๐๐ อบต. นาสว่าง	๑๕๐,๐๐๐ อบต. นาสว่าง	ร้อยละ ๖๐ ของประชาชนที่ใช้ถนนเดินทางสะดวก	ประชาชนเดินทางสัญจรไปมาได้สะดวกและปลอดภัย	กองช่าง

ก.ยุทธศาสตร์จังหวัดที่ ๑ การพัฒนาเมืองน่าอยู่ทันสมัย และเสริมสร้างคุณภาพชีวิตของประชาชน
 ข.ยุทธศาสตร์การพัฒนาขององค์กรปกครองส่วนท้องถิ่นในเขตจังหวัด ที่ ๑ การพัฒนาโครงสร้างพื้นฐาน
 ๑.ยุทธศาสตร์ที่ ๑ การพัฒนาด้านโครงสร้างพื้นฐาน

๑.๑ แนวทางการพัฒนาที่ ๑ ก่อสร้าง และปรับปรุง บำรุงรักษาถนน สะพานทางเท้า และท่อระบายน้ำ

ที่	โครงการ	วัตถุประสงค์	เป้าหมาย (ผลผลิตของ โครงการ)	งบประมาณและที่ผ่านมา					ตัวชี้วัด (KPL)	ผลที่คาดว่าจะ ได้รับ	หน่วยงาน รับผิดชอบ หลัก
				๒๕๖๑ (บาท)	๒๕๖๒ (บาท)	๒๕๖๓ (บาท)	๒๕๖๔ (บาท)	๒๕๖๕ (บาท)			
๑๗๙.	โครงการขยายผิว จราจร ถนน คสล. ทุกหมู่บ้านในเขต พื้นที่ อบต.นาสว่าง	เพื่อให้แก้ไข ปัญหาการสัญจร ของประชาชนใน ชุมชน	ขยายผิว จราจร ถนน คสล. ในเขต พื้นที่ อบต. นาสว่าง	๔๗๐,๐๐๐ อบต.นาสว่าง	๔๗๐,๐๐๐ อบต.นาสว่าง	๔๗๐,๐๐๐ อบต.นาสว่าง	๔๗๐,๐๐๐ อบต.นาสว่าง	๔๗๐,๐๐๐ อบต.นาสว่าง	ร้อยละ ๖๐ ของประชาชน ที่ใช้ถนน เดินทางสะดวก	ประชาชน เดินทางสัญจร ไปมาได้สะดวก และปลอดภัย	กองช่าง
๑๘๐.	โครงการก่อสร้าง ถนนดินทุกหมู่บ้าน ในเขตพื้นที่ อบต. นาสว่าง	เพื่อให้ประชาชน มีความสะดวกใน การสัญจรไปมา	ก่อสร้างถนน ดิน ในเขต พื้นที่ อบต. นาสว่าง	๑๐๐,๐๐๐ อบต.นาสว่าง	๑๐๐,๐๐๐ อบต.นาสว่าง	๑๐๐,๐๐๐ อบต.นาสว่าง	๑๐๐,๐๐๐ อบต.นาสว่าง	๑๐๐,๐๐๐ อบต.นาสว่าง	ร้อยละ ๖๐ ของประชาชน ที่ใช้ถนน เดินทางสะดวก	ประชาชนมี การคมนาคม ได้สะดวก	กองช่าง
๑๘๑.	สมทบค่าน้ำมันใน การดำเนินงาน ของ อบจ.	เพื่อให้บริการ ประชาชนใน พื้นที่ด้าน โครงสร้าง พื้นฐาน	สมทบค่า น้ำมันของ อบจ.	๓๐๐,๐๐๐ อบต.นาสว่าง	๓๐๐,๐๐๐ อบต.นาสว่าง	๓๐๐,๐๐๐ อบต.นาสว่าง	๓๐๐,๐๐๐ อบต.นาสว่าง	๓๐๐,๐๐๐ อบต.นาสว่าง	ร้อยละ ๖๐ ของประชาชน ที่ใช้ถนน เดินทางสะดวก	ประชาชน เดินทางสัญจร ไปมาได้สะดวก และปลอดภัย	กองช่าง

ก.ยุทธศาสตร์จังหวัดที่ ๑ การพัฒนาเมืองน่าอยู่ทันสมัย และเสริมสร้างคุณภาพชีวิตของประชาชน
 ข.ยุทธศาสตร์การพัฒนาขององค์กรปกครองส่วนท้องถิ่นในเขตจังหวัด ที่ ๑ การพัฒนาโครงสร้างพื้นฐาน

๑.ยุทธศาสตร์ที่ ๑ การพัฒนาด้านโครงสร้างพื้นฐาน

๑.๑ แนวทางการพัฒนาที่ ๑ ก่อสร้าง และปรับปรุง บำรุงรักษาถนน สะพานทางเท้า และท่อระบายน้ำ

ที่	โครงการ	วัตถุประสงค์	เป้าหมาย (ผลผลิตของ โครงการ)	งบประมาณและที่ผ่านมา					ตัวชี้วัด (KPL)	ผลที่คาดว่าจะได้รับ	หน่วยงาน รับผิดชอบหลัก
				๒๕๖๑ (บาท)	๒๕๖๒ (บาท)	๒๕๖๓ (บาท)	๒๕๖๔ (บาท)	๒๕๖๕ (บาท)			
๑๘๒.	โครงการปรับปรุง/ ก่อสร้างท่อระบายน้ำ ทุกหมู่บ้านภายในเขต พื้นที่รับผิดชอบ	เพื่อปรับปรุง ท่อระบายน้ำ ภายในเขต พื้นที่ รับผิดชอบ	ปรับปรุงท่อระบาย น้ำภายในเขตพื้นที่ รับผิดชอบ	๕๐๐,๐๐๐ อบต.นาสว่าง	๕๐๐,๐๐๐ อบต.นาสว่าง	๕๐๐,๐๐๐ อบต.นาสว่าง	๕๐๐,๐๐๐ อบต.นาสว่าง	๕๐๐,๐๐๐ อบต.นาสว่าง	ร้อยละ ๖๐ ของ ประชาชนที่ ใช้ถนน เดินทาง สะดวก	ชุมชนมีทาง ระบายน้ำ และลดน้ำ ท่วมขัง	กองช่าง

ก.ยุทธศาสตร์จังหวัดที่ ๑ การพัฒนาเมืองน่าอยู่ทันสมัย และเสริมสร้างคุณภาพชีวิตของประชาชน
 ข.ยุทธศาสตร์การพัฒนาขององค์กรปกครองส่วนท้องถิ่นในเขตจังหวัด ที่ ๑ การพัฒนาโครงสร้างพื้นฐาน

๑.ยุทธศาสตร์ที่ ๑ การพัฒนาด้านโครงสร้างพื้นฐาน

๑.๒ แนวทางการพัฒนาที่ ๒ ขยายระบบไฟฟ้าแรงต่ำ และซ่อมแซม บำรุงรักษา ติดตั้งระบบไฟฟ้าสาธารณะ

ที่	โครงการ	วัตถุประสงค์	เป้าหมาย (ผลผลิตของ โครงการ)	งบประมาณและที่ผ่านมา					ตัวชี้วัด (KPL)	ผลที่คาดว่าจะ ได้รับ	หน่วย งานรับ ผิด ชอบหลัก
				๒๕๖๑ (บาท)	๒๕๖๒ (บาท)	๒๕๖๓ (บาท)	๒๕๖๔ (บาท)	๒๕๖๕ (บาท)			
๑.	โครงการขยายเขตไฟส่องสว่างสาธารณะ จากหน้าบ้านนายบุญมี คณาพันธ์ ถึงหน้าบ้านนายอาคม มาลา หมู่ ๔	เพื่อให้ประชาชนมีความปลอดภัยในการสัญจร	ขยายเขตไฟส่องสว่างสาธารณะ จากหน้าบ้านนายบุญมี คณาพันธ์ ถึงหน้าบ้านนายอาคม	-	-	๑๐๐,๐๐๐ อบต. นาสว่าง	๑๐๐,๐๐๐ อบต. นาสว่าง	๑๐๐,๐๐๐ อบต. นาสว่าง	ประชาชนในพื้นที่ร้อยละร้อยได้รับประโยชน์	ประชาชนมีความปลอดภัยในการสัญจร	กองช่าง
๒.	โครงการติดตั้งโคมไฟส่องสว่างหมู่ที่ ๔ ซอยโนนพร้าว ๒ จุดคือจุดปากซอย และ สามแยก (ประชาคมหมู่บ้าน)	เพื่อให้ประชาชนมีความปลอดภัยในการสัญจร	ติดตั้งโคมไฟส่องสว่างหมู่ที่ ๔ ซอยโนนพร้าว ๒ จุดคือจุดปากซอย และ สามแยก	-	-	๘,๐๐๐ อบต. นาสว่าง	๘,๐๐๐ อบต. นาสว่าง	๘,๐๐๐ อบต. นาสว่าง	ประชาชนในพื้นที่ร้อยละร้อยได้รับประโยชน์	ประชาชนมีความปลอดภัยในการสัญจร	กองช่าง
๓.	โครงการขยายเขตไฟฟ้าแรงต่ำบ้านเสาเล้า หมู่ ๒	เพื่อให้ประชาชนได้ใช้ไฟฟ้าอย่างเพียงพอและทั่วถึง	ขยายเขตไฟฟ้าแรงต่ำ	-	-	๑๕๐,๐๐๐ อบต. นาสว่าง	๑๕๐,๐๐๐ อบต. นาสว่าง	๑๕๐,๐๐๐ อบต. นาสว่าง	ประชาชนในพื้นที่ร้อยละร้อยได้รับประโยชน์	ประชาชนมีความปลอดภัยในการสัญจร	กองช่าง

ก.ยุทธศาสตร์จังหวัดที่ ๑ การพัฒนาเมืองน่าอยู่ทันสมัย และเสริมสร้างคุณภาพชีวิตของประชาชน
 ข.ยุทธศาสตร์การพัฒนาขององค์กรปกครองส่วนท้องถิ่นในเขตจังหวัด ที่ ๑ การพัฒนาโครงสร้างพื้นฐาน
 ๑.ยุทธศาสตร์ที่ ๑ การพัฒนาด้านโครงสร้างพื้นฐาน

๑.๒ แนวทางการพัฒนาที่ ๒ ขยายระบบไฟฟ้าแรงต่ำ และซ่อมแซม บำรุงรักษา ติดตั้งระบบไฟฟ้าสาธารณะ

ที่	โครงการ	วัตถุประสงค์	เป้าหมาย (ผลผลิตของ โครงการ)	งบประมาณและที่ผ่านมา					ตัวชี้วัด (KPL)	ผลที่คาดว่าจะ ได้รับ	หน่วย งานรับ ผิด ชอบหลัก
				๒๕๖๑ (บาท)	๒๕๖๒ (บาท)	๒๕๖๓ (บาท)	๒๕๖๔ (บาท)	๒๕๖๕ (บาท)			
๔.	โครงการขยายเขตไฟฟ้าแรงต่ำจากตลาดบ้านเสาแก้ว ถึง นานางบุญเพ็ง สอดศรี หมู่ ๔	เพื่อให้ประชาชนได้ใช้ไฟฟ้าอย่างเพียงพอและทั่วถึง	ขยายเขตไฟฟ้าแรงต่ำ	-	๒๐๐,๐๐๐ อบต.นาสว่าง	๒๐๐,๐๐๐ อบต.นาสว่าง	๒๐๐,๐๐๐ อบต.นาสว่าง	๒๐๐,๐๐๐ อบต.นาสว่าง	ประชาชนในพื้นที่ร้อยละร้อย ได้รับประโยชน์	ประชาชนมีความปลอดภัยในการสัญจร	กองช่าง
๕.	โครงการติดตั้งไฟเตือนจราจรแยกสี่เลนบ้านม่วง หมู่ ๕ พร้อมเจ้าหน้าที่ประจำการ	เพื่อให้ประชาชนเดินทางสัญจรไปมาได้สะดวกและปลอดภัย	ติดตั้งไฟเตือนจราจร	-	๒๐๐,๐๐๐ อบต.นาสว่าง	๒๐๐,๐๐๐ อบต.นาสว่าง	๒๐๐,๐๐๐ อบต.นาสว่าง	๒๐๐,๐๐๐ อบต.นาสว่าง	ประชาชนในพื้นที่ร้อยละร้อย ได้รับประโยชน์	ประชาชนมีความปลอดภัยในการสัญจร	กองช่าง
๖.	โครงการติดตั้งหม้อแปลงไฟฟ้า แยกหนองขาม-หนองคู หมู่ ๖	เพื่อให้ประชาชนได้ใช้ไฟฟ้าอย่างเพียงพอและทั่วถึง	ขยายเขตไฟฟ้าแรงสูงพร้อมติดตั้งหม้อแปลง	-	๑๐๐,๐๐๐ อบต.นาสว่าง	๑๐๐,๐๐๐ อบต.นาสว่าง	๑๐๐,๐๐๐ อบต.นาสว่าง	๑๐๐,๐๐๐ อบต.นาสว่าง	ประชาชนในพื้นที่ร้อยละร้อย ได้รับประโยชน์	ประชาชนมีความปลอดภัยในการสัญจร	กองช่าง
๗.	โครงการติดตั้งโคมไฟส่องสว่างหมู่ที่ ๔ ตรงจุดบ้านนายแหลม ผกา	เพื่อให้ประชาชนมีความปลอดภัยในการสัญจร	ติดตั้งโคมไฟส่องสว่างหมู่ที่ ๔	-	๔,๐๐๐ อบต.นาสว่าง	๔,๐๐๐ อบต.นาสว่าง	๔,๐๐๐ อบต.นาสว่าง	๔,๐๐๐ อบต.นาสว่าง	ประชาชนในพื้นที่ร้อยละร้อย ได้รับ	ประชาชนมีความปลอดภัยใน	กองช่าง

									ประโยชน์	การสัญญา	
--	--	--	--	--	--	--	--	--	----------	----------	--

ก.ยุทธศาสตร์จังหวัดที่ ๑ การพัฒนาเมืองน่าอยู่ทันสมัย และเสริมสร้างคุณภาพชีวิตของประชาชน
 ข.ยุทธศาสตร์การพัฒนาขององค์กรปกครองส่วนท้องถิ่นในเขตจังหวัด ที่ ๑ การพัฒนาโครงสร้างพื้นฐาน
 ๑.ยุทธศาสตร์ที่ ๑ การพัฒนาด้านโครงสร้างพื้นฐาน

๑.๒ แนวทางการพัฒนาที่ ๒ ขยายระบบไฟฟ้าแรงต่ำ และซ่อมแซม บำรุงรักษา ติดตั้งระบบไฟฟ้าสาธารณะ

ที่	โครงการ	วัตถุประสงค์	เป้าหมาย (ผลผลิตของ โครงการ)	งบประมาณและที่ผ่านมา					ตัวชี้วัด (KPL)	ผลที่คาดว่าจะได้รับ	หน่วย งานรับ ผิด ชอบหลัก
				๒๕๖๑ (บาท)	๒๕๖๒ (บาท)	๒๕๖๓ (บาท)	๒๕๖๔ (บาท)	๒๕๖๕ (บาท)			
๘.	โครงการติดตั้งโคมไฟ สาธารณะพร้อมสายดำ หมู่ ๕ จำนวน ๑ จุด คือ หน้าบ้านนางแดง บุญ เจริญ	เพื่อให้ประชาชน มีความปลอดภัย ในชีวิตและ ทรัพย์สิน	ติดตั้งโคมไฟ สาธารณะพร้อม สายดำ จำนวน ๑ จุด คือ หน้าบ้าน นางแดง บุญเจริญ	-	๔,๐๐๐ อบต.นาสว่าง	๔,๐๐๐ อบต.นาสว่าง	๔,๐๐๐ อบต.นาสว่าง	๔,๐๐๐ อบต.นาสว่าง	ประชาชนใน พื้นที่ร้อยละ ร้อย ได้รับ ประโยชน์	ประชาชนมี ความ ปลอดภัยใน การสัญจร	กองช่าง
๙.	โครงการติดตั้งโคมไฟฟ้า สาธารณะพร้อมวางสาย ดำ หมู่ ๕ จำนวน ๒ จุด คือ จากหน้าวัดเชื่อมไป ถึงเขตบ้านโนนกระแต	เพื่อให้ประชาชน มีความปลอดภัย	ติดตั้งโคมไฟฟ้า สาธารณะพร้อม วางสายดำ หมู่ ๕ จำนวน ๒ จุดคือ จากหน้าวัดเชื่อม ไปถึงเขตบ้านโนน กระแต	-	๘,๐๐๐ อบต.นาสว่าง	๘,๐๐๐ อบต.นาสว่าง	๘,๐๐๐ อบต.นาสว่าง	๘,๐๐๐ อบต.นาสว่าง	ประชาชนใน พื้นที่ร้อยละ ร้อย ได้รับ ประโยชน์	ประชาชนมี ความ ปลอดภัยใน การสัญจร	กองช่าง
๑๐.	โครงการจัดซื้อและติดตั้ง เครื่องเปิดปิดไฟฟ้า	เพื่อความสะดวก ในการปิดเปิด	จัดซื้อและติดตั้ง เครื่องเปิดปิดไฟฟ้า	-	๕๐,๐๐๐ อบต.นาสว่าง	๕๐,๐๐๐ อบต.นาสว่าง	๕๐,๐๐๐ อบต.นาสว่าง	๕๐,๐๐๐ อบต.นาสว่าง	ประชาชนใน พื้นที่ร้อยละ	ประชาชนมี ความ	กองช่าง

	อัตโนมัติหมู่ ๕	ไฟฟ้าภายในหมู่บ้าน หมู่ ๕	อัตโนมัติจำนวน ๑ จุด						ร้อย ได้รับประโยชน์	ปลอดภัยในการสัญจร	
--	-----------------	---------------------------	----------------------	--	--	--	--	--	---------------------	-------------------	--

ก.ยุทธศาสตร์จังหวัดที่ ๑ การพัฒนาเมืองน่าอยู่ทันสมัย และเสริมสร้างคุณภาพชีวิตของประชาชน
 ข.ยุทธศาสตร์การพัฒนาขององค์กรปกครองส่วนท้องถิ่นในเขตจังหวัด ที่ ๑ การพัฒนาโครงสร้างพื้นฐาน
 ๑.ยุทธศาสตร์ที่ ๑ การพัฒนาด้านโครงสร้างพื้นฐาน

๑.๒ แนวทางการพัฒนาที่ ๒ ขยายระบบไฟฟ้าแรงต่ำ และซ่อมแซม บำรุงรักษา ติดตั้งระบบไฟฟ้าสาธารณะ

ที่	โครงการ	วัตถุประสงค์	เป้าหมาย (ผลผลิตของโครงการ)	งบประมาณและที่ผ่านมา					ตัวชี้วัด (KPL)	ผลที่คาดว่าจะได้รับ	หน่วยงานรับผิดชอบหลัก
				๒๕๖๑ (บาท)	๒๕๖๒ (บาท)	๒๕๖๓ (บาท)	๒๕๖๔ (บาท)	๒๕๖๕ (บาท)			
๑๑.	โครงการขยายเขตไฟฟ้าแรงสูง/แรงต่ำ เส้นหนองฮี หมู่ ๑๒ ถึงเขตตำบลป่าโมง	เพื่อให้ประชาชนได้ใช้ไฟฟ้าอย่างเพียงพอและทั่วถึง	ขยายเขตไฟฟ้า	-	๑๕๐,๐๐๐ อบต.นาสว่าง	๑๕๐,๐๐๐ อบต.นาสว่าง	๑๕๐,๐๐๐ อบต.นาสว่าง	๑๕๐,๐๐๐ อบต.นาสว่าง	ประชาชนในพื้นที่ร้อยละร้อย ได้รับประโยชน์	ประชาชนมีความปลอดภัยในการสัญจร	กองช่าง
๑๒.	โครงการขยายเขตไฟฟ้าแรงสูงพร้อมหม้อแปลงจากนายนายสงพระนมายงค์ ถึงนายนายอุเทพ กริโส หมู่ ๖	เพื่อให้ประชาชนมีความปลอดภัยในชีวิตและทรัพย์สิน	ขยายเขตไฟฟ้าแรงสูงพร้อมหม้อแปลงจากนายนายสง พระนมายงค์ ถึงนายนายอุ เทพ ตรีโส	๑๐๐,๐๐๐ อบต.นาสว่าง	๑๐๐,๐๐๐ อบต.นาสว่าง	๑๐๐,๐๐๐ อบต.นาสว่าง	๑๐๐,๐๐๐ อบต.นาสว่าง	๑๐๐,๐๐๐ อบต.นาสว่าง	ประชาชนในพื้นที่ร้อยละร้อย ได้รับประโยชน์	ประชาชนมีความปลอดภัยในการสัญจร	กองช่าง
๑๓.	โครงการขยายโคมไฟฟ้าส่องสว่างจากหน้าบ้าน	เพื่อให้ประชาชนมี	ขยายโคมไฟฟ้าส่องสว่างจากหน้า	๑๐๐,๐๐๐ อบต.นาสว่าง	๑๐๐,๐๐๐ อบต.นาสว่าง	๑๐๐,๐๐๐ อบต.นาสว่าง	๑๐๐,๐๐๐ อบต.นาสว่าง	๑๐๐,๐๐๐ อบต.นาสว่าง	ประชาชนในพื้นที่ร้อยละ	ประชาชนมีความ	กองช่าง

นางตุน มาลาถึงหน้า บ้านนายวงศ์ บุตรราช หมู่ ๖	ความปลอดภัย ในชีวิตและ ทรัพย์สิน	บ้านนางตุน มาลา ถึงหน้าบ้านนาย วงศ์ บุตรราช							ร้อย ได้รับ ประโยชน์	ปลอดภัยใน การสัญจร	
---	--	---	--	--	--	--	--	--	-------------------------	-----------------------	--

ก.ยุทธศาสตร์จังหวัดที่ ๑ การพัฒนาเมืองน่าอยู่ทันสมัย และเสริมสร้างคุณภาพชีวิตของประชาชน
 ข.ยุทธศาสตร์การพัฒนาขององค์กรปกครองส่วนท้องถิ่นในเขตจังหวัด ที่ ๑ การพัฒนาโครงสร้างพื้นฐาน
 ๑.ยุทธศาสตร์ที่ ๑ การพัฒนาด้านโครงสร้างพื้นฐาน

๑.๒ แนวทางการพัฒนาที่ ๒ ขยายระบบไฟฟ้าแรงต่ำ และซ่อมแซม บำรุงรักษา ติดตั้งระบบไฟฟ้าสาธารณะ

ที่	โครงการ	วัตถุประสงค์	เป้าหมาย (ผลผลิตของ โครงการ)	งบประมาณและที่ผ่านมา					ตัวชี้วัด (KPL)	ผลที่คาดว่าจะได้รับ	หน่วย งานรับ ผิด ชอบหลัก
				๒๕๖๑ (บาท)	๒๕๖๒ (บาท)	๒๕๖๓ (บาท)	๒๕๖๔ (บาท)	๒๕๖๕ (บาท)			
๑๔.	โครงการขยายเขต ไฟฟ้าแรงต่ำ หมู่ ๖ จากนาผู้ใหญ่บ้าน สมปอง ไชยวงศ์ ถึง นางนางหนูพร มะโร	เพื่อให้ ประชาชนมี ไฟฟ้าใช้อย่าง เพียงพอ	ขยายเขตไฟฟ้าแรง ต่ำจากนาผู้ใหญ่บ้าน สมปอง ไชยวงศ์ ถึง นางนางหนูพร มะโร	๑๐๐,๐๐๐ อบต.นาสว่าง	-	-	-	-	ประชาชนในพื้นที่ร้อยละ ร้อย ได้รับ ประโยชน์	ประชาชนมี ความ ปลอดภัยใน การสัญจร	กองช่าง
๑๕.	โครงการขยายเขตไฟ ส่องสว่าง หมู่ที่ ๖ จากนายนายสม ถึง นา นายจำปี อบมาพันธ์	เพื่อให้ ประชาชนมี ไฟฟ้าใช้อย่าง เพียงพอ	ขยายเขตไฟส่อง สว่าง หมู่ที่ ๖ จากนายนาย สม ถึง นายนายจำปี อบมาพันธ์	๑๑๗,๕๐๐ อบต.นาสว่าง	-	-	-	-	ประชาชนในพื้นที่ร้อยละ ร้อย ได้รับ ประโยชน์	ประชาชนมี ความ ปลอดภัยใน การสัญจร	กองช่าง
๑๖.	โครงการติดตั้งไฟฟ้า ส่องสว่างบริเวณหน้า	เพื่อให้ ประชาชนมี	ติดตั้งไฟฟ้าส่องสว่าง บริเวณหน้าบ้านนาย	-	๑๕,๐๐๐ อบต.นาสว่าง	๑๕,๐๐๐ อบต.นาสว่าง	๑๕,๐๐๐ อบต.นาสว่าง	๑๕,๐๐๐ อบต.นาสว่าง	ประชาชนในพื้นที่ร้อยละ	ประชาชนมี ความ	กองช่าง

บ้านนายสี ขจรเพชร หมู่ ๖	ความปลอดภัย	สี ขจรเพชร							ร้อย ได้รับ ประโยชน์	ปลอดภัยใน การสัญจร	
--------------------------	-------------	------------	--	--	--	--	--	--	----------------------	--------------------	--

ก.ยุทธศาสตร์จังหวัดที่ ๑ การพัฒนาเมืองน่าอยู่ทันสมัย และเสริมสร้างคุณภาพชีวิตของประชาชน
 ข.ยุทธศาสตร์การพัฒนาขององค์กรปกครองส่วนท้องถิ่นในเขตจังหวัด ที่ ๑ การพัฒนาโครงสร้างพื้นฐาน

๑.ยุทธศาสตร์ที่ ๑ การพัฒนาด้านโครงสร้างพื้นฐาน

๑.๒ แนวทางการพัฒนาที่ ๒ ขยายระบบไฟฟ้าแรงต่ำ และซ่อมแซม บำรุงรักษา ติดตั้งระบบไฟฟ้าสาธารณะ

ที่	โครงการ	วัตถุประสงค์	เป้าหมาย (ผลผลิตของโครงการ)	งบประมาณและที่ผ่านมา					ตัวชี้วัด (KPL)	ผลที่คาดว่าจะได้รับ	หน่วย งานรับผิดชอบหลัก
				๒๕๖๑ (บาท)	๒๕๖๒ (บาท)	๒๕๖๓ (บาท)	๒๕๖๔ (บาท)	๒๕๖๕ (บาท)			
๑๗.	โครงการขยายเขตไฟฟ้าส่องสว่าง หมู่ ๗ จากหน้าบ้าน นายสุวิทย์ พร้อมวางสายดำ	เพื่อให้ประชาชนมีความปลอดภัย	ขยายเขตไฟฟ้าส่องสว่าง หมู่ ๗ จากหน้าบ้าน นายสุวิทย์ พร้อมวางสายดำ	-	๔,๐๐๐ อบต.นาสว่าง	๔,๐๐๐ อบต.นาสว่าง	๔,๐๐๐ อบต.นาสว่าง	๔,๐๐๐ อบต.นาสว่าง	ประชาชนในพื้นที่ร้อยละ ร้อย ได้รับ ประโยชน์	ประชาชนมีความ ปลอดภัยใน การสัญจร	กองช่าง
๑๘.	โครงการขยายเขตไฟฟ้าแรงต่ำภายใน เขตบ้าน เส่าแก้ว หมู่ ๔	เพื่อให้ประชาชนมีไฟฟ้าใช้อย่าง เพียงพอ	อุดหนุนการไฟฟ้า ส่วนภูมิภาคอำเภอ เดชอุดมเพื่อขยาย เขตไฟฟ้าแรงต่ำ ภายในเขตบ้าน เส่าแก้ว หมู่ ๔	-	-	๑๕๐,๐๐๐ อบต. นาสว่าง	๑๕๐,๐๐๐ อบต. นาสว่าง	๑๕๐,๐๐๐ อบต. นาสว่าง	ประชาชนในพื้นที่ร้อยละ ร้อย ได้รับ ประโยชน์	ประชาชนมีความ ปลอดภัยใน การสัญจร	กองช่าง

๑๙.	โครงการขยายเขตไฟฟ้าแรงต่ำบ้านม่วง หมู่ ๕	เพื่อให้ประชาชนมีไฟฟ้าใช้อย่างเพียงพอ	อุดหนุนการไฟฟ้าส่วนภูมิภาคอำเภอเดชอุดมเพื่อขยายเขตไฟฟ้าแรงต่ำภายในเขต ม.๕	-	-	๑๕๐,๐๐๐ อบต. นาสว่าง	๑๕๐,๐๐๐ อบต. นาสว่าง	๑๕๐,๐๐๐ อบต. นาสว่าง	ประชาชนในพื้นที่ร้อยละร้อย ได้รับประโยชน์	ประชาชนมีความปลอดภัยในการสัญจร	กองช่าง
-----	--	---------------------------------------	---	---	---	----------------------------	----------------------------	----------------------------	---	--------------------------------	---------

ก.ยุทธศาสตร์จังหวัดที่ ๑ การพัฒนาเมืองน่าอยู่ทันสมัย และเสริมสร้างคุณภาพชีวิตของประชาชน
 ข.ยุทธศาสตร์การพัฒนากองคกรปกครองส่วนท้องถิ่นในเขตจังหวัด ที่ ๑ การพัฒนาโครงสร้างพื้นฐาน

๑.ยุทธศาสตร์ที่ ๑ การพัฒนาด้านโครงสร้างพื้นฐาน

๑.๒ แนวทางการพัฒนาที่ ๒ ขยายระบบไฟฟ้าแรงต่ำ และซ่อมแซม บำรุงรักษา ติดตั้งระบบไฟฟ้าสาธารณะ

ที่	โครงการ	วัตถุประสงค์	เป้าหมาย (ผลผลิตของ โครงการ)	งบประมาณและที่ผ่านมา					ตัวชี้วัด (KPL)	ผลที่คาดว่าจะได้รับ	หน่วย งานรับผิดชอบหลัก
				๒๕๖๑ (บาท)	๒๕๖๒ (บาท)	๒๕๖๓ (บาท)	๒๕๖๔ (บาท)	๒๕๖๕ (บาท)			
๒๐.	โครงการติดตั้งไฟฟ้าส่องสว่างภายในเขตบ้านกระเบื้อง หมู่ ๖	เพื่อติดตั้งไฟฟ้าส่องสว่างภายในเขตบ้านกระเบื้อง หมู่ ๖	อุดหนุนการไฟฟ้าส่วนภูมิภาคอำเภอเดชอุดมเพื่อขยายเขตไฟฟ้าแรงต่ำภายในเขตบ้านกระเบื้อง หมู่ ๖	-	-	๑๕๐,๐๐๐ อบต.นาสว่าง	๑๕๐,๐๐๐ อบต.นาสว่าง	๑๕๐,๐๐๐ อบต.นาสว่าง	ประชาชนในพื้นที่ร้อยละร้อย ได้รับประโยชน์	ประชาชนมีความปลอดภัยในการสัญจร	กองช่าง
๒๑.	โครงการขยายเขตไฟฟ้าแรงต่ำภายในเขตบ้านกระเบื้อง หมู่ ๖	เพื่อให้ประชาชนมีไฟฟ้าใช้อย่างเพียงพอ	อุดหนุนการไฟฟ้าส่วนภูมิภาคอำเภอเดชอุดมเพื่อขยายเขตไฟฟ้าแรงต่ำ	-	-	๑๕๐,๐๐๐ อบต.นาสว่าง	๑๕๐,๐๐๐ อบต.นาสว่าง	๑๕๐,๐๐๐ อบต.นาสว่าง	ประชาชนในพื้นที่ร้อยละร้อย ได้รับประโยชน์	ประชาชนมีความปลอดภัยในการสัญจร	กองช่าง

		เพียงพอ	ภายในเขตบ้าน กระเบื้อง หมู่ ๖								
๒๒.	โครงการขยายเขต ไฟฟ้าส่องสว่าง หมู่ ๗ จากหน้าบ้าน นายสุวิทย์ พร้อมวาง สายดำ	เพื่อขยายเขต ไฟฟ้าส่องสว่าง จากหน้าบ้าน นายสุวิทย์ พร้อม วางสายดำ	ขยายเขตไฟฟ้าส่อง สว่าง หมู่ ๗ จาก หน้าบ้าน นายสุวิทย์ พร้อมวางสายดำ	-	๔,๐๐๐ อบต.นาสว่าง	๔,๐๐๐ อบต.นาสว่าง	๔,๐๐๐ อบต.นาสว่าง	๔,๐๐๐ อบต.นาสว่าง	ประชาชนใน พื้นที่ร้อยละ ร้อย ได้รับ ประโยชน์	ประชาชนมี ความ ปลอดภัยใน การสัญจร	กองช่าง

ก.ยุทธศาสตร์จังหวัดที่ ๑ การพัฒนาเมืองน่าอยู่ทันสมัย และเสริมสร้างคุณภาพชีวิตของประชาชน

ข.ยุทธศาสตร์การพัฒนาขององค์กรปกครองส่วนท้องถิ่นในเขตจังหวัด ที่ ๑ การพัฒนาโครงสร้างพื้นฐาน

๑.ยุทธศาสตร์ที่ ๑ การพัฒนาด้านโครงสร้างพื้นฐาน

๑.๒ แนวทางการพัฒนาที่ ๒ ขยายระบบไฟฟ้าแรงต่ำ และซ่อมแซม บำรุงรักษา ติดตั้งระบบไฟฟ้าสาธารณะ

ที่	โครงการ	วัตถุประสงค์	เป้าหมาย (ผลผลิตของ โครงการ)	งบประมาณและที่ผ่านมา					ตัวชี้วัด (KPL)	ผลที่คาดว่าจะ ได้รับ	หน่วย งานรับ ผิด ชอบหลัก
				๒๕๖๑ (บาท)	๒๕๖๒ (บาท)	๒๕๖๓ (บาท)	๒๕๖๔ (บาท)	๒๕๖๕ (บาท)			
๒๓.	โครงการขยายเขตไฟฟ้า ส่องสว่างบริเวณหน้า บ้านนางกัลยา ศรีรา รมย์ จำนวน ๒ จุด หมู่ ๙	เพื่อให้ ประชาชนมี ความปลอดภัย	ขยายเขตไฟฟ้าส่อง สว่างบริเวณหน้า บ้านนางกัลยา ศรี รารมย์ จำนวน ๒ จุด หมู่ ๙	-	๖,๐๐๐ อบต. นาสว่าง	๖,๐๐๐ อบต. นาสว่าง	๖,๐๐๐ อบต. นาสว่าง	๖,๐๐๐ อบต. นาสว่าง	ประชาชนใน พื้นที่ร้อยละ ร้อย ได้รับ ประโยชน์	ประชาชนมี ความปลอดภัย ในการสัญจร	กองช่าง
๒๔.	โครงการขยายเขตไฟฟ้า แรงต่ำจากวัดบ้านนา ห้วยแคน ถึงบ้านนาย เขียน ทองหลง หมู่ ๙	เพื่อให้ ประชาชนมี ไฟฟ้าใช้อย่าง เพียงพอ	ขยายเขตไฟฟ้าแรง ต่ำจากวัดบ้านนา ห้วยแคน ถึงบ้าน นายเขียน ทองหลง	-	๓,๐๐๐ อบต. นาสว่าง	๓,๐๐๐ อบต. นาสว่าง	๓,๐๐๐ อบต. นาสว่าง	๓,๐๐๐ อบต. นาสว่าง	ประชาชนใน พื้นที่ร้อยละ ร้อย ได้รับ ประโยชน์	ประชาชนมี ความปลอดภัย ในการสัญจร	กองช่าง

			หมู่ ๙								
๒๕.	โครงการขยายเขตไฟฟ้าส่องสว่าง ซอยสามัคคี จำนวน ๒ จุด และหนองแต่ ๓ จุด หมู่ ๙	เพื่อให้ประชาชนมีความปลอดภัย	ขยายเขตไฟฟ้าส่องสว่าง ซอยสามัคคี จำนวน ๒ จุด และหนองแต่ ๓ จุด หมู่ ๙	-	๑๕,๐๐๐ อบต. นาสว่าง	๑๕,๐๐๐ อบต. นาสว่าง	๑๕,๐๐๐ อบต. นาสว่าง	๑๕,๐๐๐ อบต. นาสว่าง	ประชาชนในพื้นที่ร้อยละร้อย ได้รับประโยชน์	ประชาชนมีความปลอดภัยในการสัญจร	กองช่าง

ก.ยุทธศาสตร์จังหวัดที่ ๑ การพัฒนาเมืองน่าอยู่ทันสมัย และเสริมสร้างคุณภาพชีวิตของประชาชน
 ข.ยุทธศาสตร์การพัฒนาขององค์กรปกครองส่วนท้องถิ่นในเขตจังหวัด ที่ ๑ การพัฒนาโครงสร้างพื้นฐาน
 ๑.ยุทธศาสตร์ที่ ๑ การพัฒนาด้านโครงสร้างพื้นฐาน

๑.๒ แนวทางการพัฒนาที่ ๒ ขยายระบบไฟฟ้าแรงต่ำ และซ่อมแซม บำรุงรักษา ติดตั้งระบบไฟฟ้าสาธารณะ

ที่	โครงการ	วัตถุประสงค์	เป้าหมาย (ผลผลิตของ โครงการ)	งบประมาณและที่ผ่านมา					ตัวชี้วัด (KPL)	ผลที่คาดว่าจะ ได้รับ	หน่วย งานรับ ผิด ชอบหลัก
				๒๕๖๑ (บาท)	๒๕๖๒ (บาท)	๒๕๖๓ (บาท)	๒๕๖๔ (บาท)	๒๕๖๕ (บาท)			
๒๖.	โครงการขยายเขตไฟฟ้าแรงต่ำภายในเขตบ้านหนองบัว หมู่ ๗	เพื่อให้ประชาชนมีไฟฟ้าใช้อย่างเพียงพอ	อุดหนุนการไฟฟ้าส่วนภูมิภาคอำเภอเดชอุดมเพื่อขยายเขตไฟฟ้าแรงต่ำภายในเขตบ้านหนองบัว หมู่ ๗	-	-	๑๕๐,๐๐๐ อบต. นาสว่าง	๑๕๐,๐๐๐ อบต. นาสว่าง	๑๕๐,๐๐๐ อบต. นาสว่าง	ประชาชนในพื้นที่ร้อยละร้อย ได้รับประโยชน์	ประชาชนมีความปลอดภัยในการสัญจร	กองช่าง
๒๗.	โครงการติดตั้งหม้อแปลงไฟฟ้าในเขตบ้านกุดยาง หมู่ ๘	เพื่อติดตั้งหม้อแปลงไฟฟ้าในเขตบ้านกุดยาง	อุดหนุนการไฟฟ้าส่วนภูมิภาคอำเภอเดชอุดมเพื่อขยายเขตไฟฟ้าแรงต่ำภายในเขตบ้านกุดยาง	-	-	๑๕๐,๐๐๐ อบต. นาสว่าง	๑๕๐,๐๐๐ อบต. นาสว่าง	๑๕๐,๐๐๐ อบต. นาสว่าง	ประชาชนในพื้นที่ร้อยละร้อย ได้รับประโยชน์	ประชาชนมีความปลอดภัยในการสัญจร	กองช่าง

		หมู่ ๘	หมู่ ๘								
๒๘.	โครงการขยายเขตไฟฟ้าแรงต่ำภายในเขตบ้านกุดยาง หมู่ ๘	เพื่อให้ประชาชนมีไฟฟ้าใช้อย่างเพียงพอ	อุดหนุนการไฟฟ้าส่วนภูมิภาคอำเภอเดชอุดมเพื่อขยายเขตไฟฟ้าแรงต่ำภายในเขตบ้านกุดยาง หมู่ ๘	-	-	๑๕๐,๐๐๐ อบต. นาสว่าง	๑๕๐,๐๐๐ อบต. นาสว่าง	๑๕๐,๐๐๐ อบต. นาสว่าง	ประชาชนในพื้นที่ร้อยละร้อย ได้รับประโยชน์	ประชาชนมีความปลอดภัยในการสัญจร	กองช่าง

ก.ยุทธศาสตร์จังหวัดที่ ๑ การพัฒนาเมืองน่าอยู่ทันสมัย และเสริมสร้างคุณภาพชีวิตของประชาชน
 ข.ยุทธศาสตร์การพัฒนาขององค์กรปกครองส่วนท้องถิ่นในเขตจังหวัด ที่ ๑ การพัฒนาโครงสร้างพื้นฐาน

๑.ยุทธศาสตร์ที่ ๑ การพัฒนาด้านโครงสร้างพื้นฐาน

๑.๒ แนวทางการพัฒนาที่ ๒ ขยายระบบไฟฟ้าแรงต่ำ และซ่อมแซม บำรุงรักษา ติดตั้งระบบไฟฟ้าสาธารณะ

ที่	โครงการ	วัตถุประสงค์	เป้าหมาย (ผลผลิตของ โครงการ)	งบประมาณและที่ผ่านมา					ตัวชี้วัด (KPL)	ผลที่คาดว่าจะ ได้รับ	หน่วย งานรับ ผิด ชอบหลัก
				๒๕๖๑ (บาท)	๒๕๖๒ (บาท)	๒๕๖๓ (บาท)	๒๕๖๔ (บาท)	๒๕๖๕ (บาท)			
๒๙.	โครงการขยายเขตไฟฟ้าแรงต่ำจากบ้านนายอนันต์ แสนทวีสุข ถึงบ้านนายเลื่อน แสงงาม	เพื่อให้ประชาชนมีไฟฟ้าใช้อย่างเพียงพอ	อุดหนุนการไฟฟ้าส่วนภูมิภาคอำเภอเดชอุดมเพื่อขยายเขตไฟฟ้าแรงต่ำจากบ้านนายอนันต์ แสนทวีสุข ถึงบ้านนายเลื่อน แสงงาม	-	-	๑๕๐,๐๐๐ อบต. นาสว่าง	๑๕๐,๐๐๐ อบต. นาสว่าง	๑๕๐,๐๐๐ อบต. นาสว่าง	ประชาชนในพื้นที่ร้อยละร้อย ได้รับประโยชน์	ประชาชนมีความปลอดภัยในการสัญจร	กองช่าง
๓๐.	โครงการติดตั้งโคม	เพื่อให้ประชาชน	ติดตั้งโคมไฟฟ้าส่อง	-	๔,๐๐๐	๔,๐๐๐	๔,๐๐๐	๔,๐๐๐	ประชาชนในพื้นที่ร้อยละ	ประชาชนมีความปลอดภัย	กองช่าง

	ไฟฟ้าส่องสว่าง หมู่ ๙ หน้าบ้านนายฉวี มีคุณ ๑ จุด พร้อมวางสาย ดำ	มีความปลอดภัย	สว่าง หมู่ ๙ หน้า บ้านนายฉวี มีคุณ		อบต. นาสว่าง	อบต. นาสว่าง	อบต. นาสว่าง	อบต. นาสว่าง	ร้อย ได้รับ ประโยชน์	ในการสัญจร	
๓๑.	โครงการติดตั้งโคม ไฟฟ้าส่องสว่าง หมู่ ๙ ซอยสามัคคี เสาดัน สุดท้าย ๑ จุด	เพื่อให้ประชาชน มีความปลอดภัย	ติดตั้งโคมไฟฟ้าส่อง สว่าง หมู่ ๙ ซอย สามัคคี เสาดัน สุดท้าย ๑ จุด	-	๔,๐๐๐ อบต. นาสว่าง	๔,๐๐๐ อบต. นาสว่าง	๔,๐๐๐ อบต. นาสว่าง	๔,๐๐๐ อบต. นาสว่าง	ประชาชนใน พื้นที่ร้อยละ ร้อย ได้รับ ประโยชน์	ประชาชนมี ความปลอดภัย ในการสัญจร	กองช่าง

ก.ยุทธศาสตร์จังหวัดที่ ๑ การพัฒนาเมืองน่าอยู่ทันสมัย และเสริมสร้างคุณภาพชีวิตของประชาชน
ข.ยุทธศาสตร์การพัฒนาขององค์กรปกครองส่วนท้องถิ่นในเขตจังหวัด ที่ ๑ การพัฒนาโครงสร้างพื้นฐาน
๑.ยุทธศาสตร์ที่ ๑ การพัฒนาด้านโครงสร้างพื้นฐาน

๑.๒ แนวทางการพัฒนาที่ ๒ ขยายระบบไฟฟ้าแรงต่ำ และซ่อมแซม บำรุงรักษา ติดตั้งระบบไฟฟ้าสาธารณะ

ที่	โครงการ	วัตถุประสงค์	เป้าหมาย (ผลผลิตของ โครงการ)	งบประมาณและที่ผ่านมา					ตัวชี้วัด (KPL)	ผลที่คาดว่าจะ ได้รับ	หน่วย งานรับ ผิด ชอบหลัก
				๒๕๖๑ (บาท)	๒๕๖๒ (บาท)	๒๕๖๓ (บาท)	๒๕๖๔ (บาท)	๒๕๖๕ (บาท)			
๓๒.	โครงการขยายเขตไฟฟ้า แรงต่ำบ้านโนนกระแต หมู่ ๑๑	เพื่อให้ประชาชน มีไฟฟ้าใช้อย่าง เพียงพอ	อุดหนุนการไฟฟ้าส่วน ภูมิภาคอำเภอเดชอุดม เพื่อขยายเขตไฟฟ้าแรง ต่ำภายในเขตบ้านโนน กระแต หมู่ ๑๑	-	-	๑๕๐,๐๐๐ อบต. นาสว่าง	๑๕๐,๐๐๐ อบต. นาสว่าง	๑๕๐,๐๐๐ อบต. นาสว่าง	ประชาชนใน พื้นที่ร้อยละ ร้อย ได้รับ ประโยชน์	ประชาชนมี ความปลอดภัย ในการสัญจร	กองช่าง
๓๓.	โครงการติดตั้งไฟฟ้าส่อง	เพื่อติดตั้งไฟฟ้า	ติดตั้งไฟฟ้าส่องสว่าง	-	-	๑๕๐,๐๐๐	๑๕๐,๐๐๐	๑๕๐,๐๐๐	ประชาชนใน	ประชาชนมี	กองช่าง

	สว่างจากหมู่บ้านโนนกระแต หมู่ ๑๑ ถึงสะพานห้วยแคน	ส่องสว่างจากหมู่บ้านโนนกระแต หมู่ ๑๑ ถึงสะพานห้วยแคน	จากหมู่บ้านโนนกระแต หมู่ ๑๑ ถึงสะพานห้วยแคน			อบต.นาสว่าง	อบต.นาสว่าง	อบต.นาสว่าง	พื้นที่ร้อยละร้อย ได้รับประโยชน์	ความปลอดภัยในการสัญจร	
๓๔.	โครงการขยายเขตไฟฟ้าแรงต่ำภายในเขตบ้านโนนจิก หมู่ ๑๒	เพื่อให้ประชาชนมีไฟฟ้าใช้อย่างเพียงพอ	อุดหนุนการไฟฟ้าส่วนภูมิภาคอำเภอเดชอุดมเพื่อขยายเขตไฟฟ้าแรงต่ำภายในเขตบ้านโนนจิก หมู่ ๑๒	-	-	๑๕๐,๐๐๐ อบต. นาสว่าง	๑๕๐,๐๐๐ อบต. นาสว่าง	๑๕๐,๐๐๐ อบต. นาสว่าง	ประชาชนในพื้นที่ร้อยละร้อย ได้รับประโยชน์	ประชาชนมีความปลอดภัยในการสัญจร	กองช่าง

ก.ยุทธศาสตร์จังหวัดที่ ๑ การพัฒนาเมืองน่าอยู่ทันสมัย และเสริมสร้างคุณภาพชีวิตของประชาชน

ข.ยุทธศาสตร์การพัฒนาขององค์กรปกครองส่วนท้องถิ่นในเขตจังหวัด ที่ ๑ การพัฒนาโครงสร้างพื้นฐาน

๑.ยุทธศาสตร์ที่ ๑ การพัฒนาด้านโครงสร้างพื้นฐาน

๑.๒ แนวทางการพัฒนาที่ ๒ ขยายระบบไฟฟ้าแรงต่ำ และซ่อมแซม บำรุงรักษา ติดตั้งระบบไฟฟ้าสาธารณะ

ที่	โครงการ	วัตถุประสงค์	เป้าหมาย (ผลผลิตของโครงการ)	งบประมาณและที่ผ่านมา					ตัวชี้วัด (KPL)	ผลที่คาดว่าจะได้รับ	หน่วย งานรับผิดชอบหลัก
				๒๕๖๑ (บาท)	๒๕๖๒ (บาท)	๒๕๖๓ (บาท)	๒๕๖๔ (บาท)	๒๕๖๕ (บาท)			
๓๕.	โครงการติดตั้งโคมไฟส่องสว่างจุดซุ่มประตูบ้านม่วง หมู่ ๕ (ติดถนนสี่เลน)	เพื่อติดตั้งโคมไฟส่องสว่างจุดซุ่มประตูบ้านม่วง หมู่ ๕ (ติดถนนสี่เลน)	ติดตั้งโคมไฟส่องสว่างจุดซุ่มประตูบ้านม่วง หมู่ ๕ (ติดถนนสี่เลน)	-	-	๑๕๐,๐๐๐ อบต. นาสว่าง	๑๕๐,๐๐๐ อบต. นาสว่าง	๑๕๐,๐๐๐ อบต. นาสว่าง	ประชาชนในพื้นที่ร้อยละร้อย ได้รับประโยชน์	ประชาชนมีความปลอดภัยในการสัญจร	กองช่าง

๓๖.	โครงการติดตั้งโคมไฟฟ้าส่องสว่าง หมู่ ๙ ซอยสุขสบายสุดซอย ๑ จุด	เพื่อให้ประชาชนมีความปลอดภัย	ติดตั้งโคมไฟฟ้าส่องสว่าง หมู่ ๙ ซอยสุขสบายสุดซอย ๑ จุด	-	๔,๐๐๐ อบต. นาสว่าง	๔,๐๐๐ อบต. นาสว่าง	๔,๐๐๐ อบต. นาสว่าง	๔,๐๐๐ อบต. นาสว่าง	ประชาชนในพื้นที่ร้อยละร้อย ได้รับประโยชน์	ประชาชนมีความปลอดภัยในการสัญจร	กองช่าง
๓๗.	โครงการติดตั้งโคมไฟฟ้าส่องสว่าง หมู่ ๙ ซอยรื่นรมย์ ๑ จุด	เพื่อให้ประชาชนมีความปลอดภัย	ติดตั้งโคมไฟฟ้าส่องสว่าง หมู่ ๙ ซอยรื่นรมย์ ๑ จุด	-	๔,๐๐๐ อบต. นาสว่าง	๔,๐๐๐ อบต. นาสว่าง	๔,๐๐๐ อบต. นาสว่าง	๔,๐๐๐ อบต. นาสว่าง	ประชาชนในพื้นที่ร้อยละร้อย ได้รับประโยชน์	ประชาชนมีความปลอดภัยในการสัญจร	กองช่าง
๓๘.	โครงการติดตั้งโคมไฟฟ้าส่องสว่าง หมู่ ๙ ซอยบ้านนางเจียม ภูธา ๑ จุด	เพื่อให้ประชาชนมีความปลอดภัย	ติดตั้งโคมไฟฟ้าส่องสว่าง หมู่ ๙ ซอยบ้านนางเจียม ภูธา ๑ จุด	-	๔,๐๐๐ อบต. นาสว่าง	๔,๐๐๐ อบต. นาสว่าง	๔,๐๐๐ อบต. นาสว่าง	๔,๐๐๐ อบต. นาสว่าง	ประชาชนในพื้นที่ร้อยละร้อย ได้รับประโยชน์	ประชาชนมีความปลอดภัยในการสัญจร	กองช่าง

ก.ยุทธศาสตร์จังหวัดที่ ๑ การพัฒนาเมืองน่าอยู่ทันสมัย และเสริมสร้างคุณภาพชีวิตของประชาชน

ข.ยุทธศาสตร์การพัฒนาขององค์กรปกครองส่วนท้องถิ่นในเขตจังหวัด ที่ ๑ การพัฒนาโครงสร้างพื้นฐาน

๑.ยุทธศาสตร์ที่ ๑ การพัฒนาด้านโครงสร้างพื้นฐาน

๑.๒ แนวทางการพัฒนาที่ ๒ ขยายระบบไฟฟ้าแรงต่ำ และซ่อมแซม บำรุงรักษา ติดตั้งระบบไฟฟ้าสาธารณะ

ที่	โครงการ	วัตถุประสงค์	เป้าหมาย (ผลผลิตของโครงการ)	งบประมาณและที่ผ่านมา					ตัวชี้วัด (KPL)	ผลที่คาดว่าจะได้รับ	หน่วย งานรับผิดชอบหลัก
				๒๕๖๑ (บาท)	๒๕๖๒ (บาท)	๒๕๖๓ (บาท)	๒๕๖๔ (บาท)	๒๕๖๕ (บาท)			
๓๙.	โครงการติดตั้งโคมไฟฟ้าส่องสว่าง หมู่ ๙ ซอยบ้าน	เพื่อให้ประชาชนมีความปลอดภัย	ติดตั้งโคมไฟฟ้าส่องสว่าง หมู่ ๙ ซอยบ้าน นางสินทร	-	๘,๐๐๐ อบต. นาสว่าง	๘,๐๐๐ อบต. นาสว่าง	๘,๐๐๐ อบต. นาสว่าง	๘,๐๐๐ อบต. นาสว่าง	ประชาชนในพื้นที่ร้อยละร้อย ได้รับประโยชน์	ประชาชนมีความปลอดภัยในการสัญจร	กองช่าง

	นางสินทร ขจรฟุ้ง ๒ จุด		ขจรฟุ้ง ๒ จุด								
๔๐.	โครงการติดตั้งโคมไฟฟ้าส่องสว่าง หมู่ ๙ เส้นหน้าหมู่บ้านนาห้วยแคน ถึง หนองแต่	เพื่อให้ประชาชนมีความปลอดภัย	ติดตั้งโคมไฟฟ้าส่องสว่าง หมู่ ๙ เส้นหน้าหมู่บ้านนาห้วยแคน ถึง หนองแต่	-	๓๐,๐๐๐ อบต. นาสว่าง	๓๐,๐๐๐ อบต. นาสว่าง	๓๐,๐๐๐ อบต. นาสว่าง	๓๐,๐๐๐ อบต. นาสว่าง	ประชาชนในพื้นที่ร้อยละร้อย ได้รับประโยชน์	ประชาชนมีความปลอดภัยในการสัญจร	กองช่าง
๔๑.	โครงการติดตั้งโคมไฟสาธารณะหมู่๙ เส้นหน้าบ้านนายหนูสินศรีลารมณ ๑ จุด	เพื่อให้ประชาชนมีความปลอดภัย	ติดตั้งโคมไฟสาธารณะหมู่๙ เส้นหน้าบ้านนายหนูสินศรีลารมณ ๑ จุด	-	๔,๐๐๐ อบต. นาสว่าง	๔,๐๐๐ อบต. นาสว่าง	๔,๐๐๐ อบต. นาสว่าง	๔,๐๐๐ อบต. นาสว่าง	ประชาชนในพื้นที่ร้อยละร้อย ได้รับประโยชน์	ประชาชนมีความปลอดภัยในการสัญจร	กองช่าง

ก.ยุทธศาสตร์จังหวัดที่ ๑ การพัฒนาเมืองน่าอยู่ทันสมัย และเสริมสร้างคุณภาพชีวิตของประชาชน
 ข.ยุทธศาสตร์การพัฒนาขององค์กรปกครองส่วนท้องถิ่นในเขตจังหวัด ที่ ๑ การพัฒนาโครงสร้างพื้นฐาน
 ๑.ยุทธศาสตร์ที่ ๑ การพัฒนาด้านโครงสร้างพื้นฐาน

๑.๒ แนวทางการพัฒนาที่ ๒ ขยายระบบไฟฟ้าแรงต่ำ และซ่อมแซม บำรุงรักษา ติดตั้งระบบไฟฟ้าสาธารณะ

ที่	โครงการ	วัตถุประสงค์	เป้าหมาย (ผลผลิตของ โครงการ)	งบประมาณและที่ผ่านมา					ตัวชี้วัด (KPL)	ผลที่คาดว่าจะ ได้รับ	หน่วย งานรับ ผิด ชอบหลัก
				๒๕๖๑ (บาท)	๒๕๖๒ (บาท)	๒๕๖๓ (บาท)	๒๕๖๔ (บาท)	๒๕๖๕ (บาท)			
๔๒.	โครงการขยายเขตไฟฟ้าสาธารณะ หมู่๙	เพื่อให้ประชาชนมีไฟฟ้าใช้อย่าง	ขยายเขตไฟฟ้าสาธารณะ หมู่๙	-	๓๒,๐๐๐ อบต.	๓๒,๐๐๐ อบต.	๓๒,๐๐๐ อบต.	๓๒,๐๐๐ อบต.	ประชาชนในพื้นที่ร้อยละ	ประชาชนมีความปลอดภัย	กองช่าง

	จากถนนเส้นรอบหมู่บ้าน – วัดนาห้วย แคน ระยะทาง ๕๐๐ เมตร	เพียงพอ	จากถนนเส้นรอบหมู่บ้าน – วัดนาห้วย แคน ระยะทาง ๕๐๐ เมตร		นาสว่าง	นาสว่าง	นาสว่าง	นาสว่าง	ร้อย ได้รับประโยชน์	ในการสัญจร	
๔๓.	โครงการขยายเขตไฟฟ้าแรงต่ำ หมู่ ๙ จากหน้าบ้านนายทวี – บ้านนางจันทอง ๓๐ เมตร	เพื่อให้ประชาชนมีไฟฟ้าใช้อย่างเพียงพอ	ขยายเขตไฟฟ้าแรงต่ำ หมู่ ๙ จากหน้าบ้านนายทวี – บ้านนางจันทอง ๓๐ เมตร	-	๑๐,๐๐๐ อบต. นาสว่าง	๑๐,๐๐๐ อบต. นาสว่าง	๑๐,๐๐๐ อบต. นาสว่าง	๑๐,๐๐๐ อบต. นาสว่าง	ประชาชนในพื้นที่ร้อยละร้อย ได้รับประโยชน์	ประชาชนมีความปลอดภัยในการสัญจร	กองช่าง
๔๔.	โครงการติดตั้งโคมไฟส่องสว่าง หมู่ที่ ๙	เพื่อให้ประชาชนมีความปลอดภัยในการสัญจร	ติดตั้งโคมไฟส่องสว่าง หมู่ที่ ๙	-	๒๕๐,๐๐๐ อบต. นาสว่าง	๒๕๐,๐๐๐ อบต. นาสว่าง	๒๕๐,๐๐๐ อบต. นาสว่าง	๒๕๐,๐๐๐ อบต. นาสว่าง	ประชาชนในพื้นที่ร้อยละร้อย ได้รับประโยชน์	ประชาชนมีความปลอดภัยในการสัญจร	กองช่าง

ก.ยุทธศาสตร์จังหวัดที่ ๑ การพัฒนาเมืองน่าอยู่ทันสมัย และเสริมสร้างคุณภาพชีวิตของประชาชน

ข.ยุทธศาสตร์การพัฒนาขององค์กรปกครองส่วนท้องถิ่นในเขตจังหวัด ที่ ๑ การพัฒนาโครงสร้างพื้นฐาน

๑.ยุทธศาสตร์ที่ ๑ การพัฒนาด้านโครงสร้างพื้นฐาน

๑.๒ แนวทางการพัฒนาที่ ๒ ขยายระบบไฟฟ้าแรงต่ำ และซ่อมแซม บำรุงรักษา ติดตั้งระบบไฟฟ้าสาธารณะ

ที่	โครงการ	วัตถุประสงค์	เป้าหมาย (ผลผลิตของ โครงการ)	งบประมาณและที่ผ่านมา					ตัวชี้วัด (KPL)	ผลที่คาดว่าจะ ได้รับ	หน่วย งานรับ ผิด ชอบหลัก
				๒๕๖๑ (บาท)	๒๕๖๒ (บาท)	๒๕๖๓ (บาท)	๒๕๖๔ (บาท)	๒๕๖๕ (บาท)			
๔๕.	โครงการขยายเขต	เพื่อให้	ขยายเขต	-	๑๓๐,๐๐๐	๑๓๐,๐๐๐	๑๓๐,๐๐๐	๑๓๐,๐๐๐	ประชาชนในพื้นที่ร้อยละ	ประชาชนมีความปลอดภัย	กองช่าง

	ไฟฟ้าแรงสูงเส้นหนองฮี หมู่ ๑๒	ประชาชนมีไฟฟ้าใช้อย่างเพียงพอ	ไฟฟ้าแรงสูงเส้นหนองฮี หมู่ ๑๒		อบต.นาสว่าง	อบต.นาสว่าง	อบต.นาสว่าง	อบต.นาสว่าง	ร้อยละ ๑๐๐	ในการสำรวจ	
๔๖.	โครงการติดตั้งโคมไฟสาธารณะ ๒ จุด คือ หน้าบ้านนายสมภาร และหน้าบ้านนางจิตรา ชะนาม หมู่ ๑๒	เพื่อให้ประชาชนมีความปลอดภัย	ติดตั้งโคมไฟสาธารณะ ๒ จุด คือ หน้าบ้านนายสมภารและหน้าบ้านนางจิตรา ชะนาม หมู่ ๑๒	-	๘,๐๐๐ อบต. นาสว่าง	๘,๐๐๐ อบต. นาสว่าง	๘,๐๐๐ อบต. นาสว่าง	๘,๐๐๐ อบต. นาสว่าง	ประชาชนในพื้นที่ร้อยละ ๑๐๐ ได้รับประโยชน์	ประชาชนมีความปลอดภัยในการสำรวจ	กองช่าง
๔๗.	โครงการติดตั้งโคมไฟฟ้าส่องสว่าง ๑ จุด คือ หน้าบ้านนางแพงศรี พันทวี หมู่ ๑๒	เพื่อให้ประชาชนมีความปลอดภัยในการสำรวจ	ติดตั้งโคมไฟฟ้าส่องสว่าง ๑ จุด คือ หน้าบ้านนางแพงศรี พันทวี หมู่ ๑๒	-	๔,๐๐๐ อบต. นาสว่าง	๔,๐๐๐ อบต. นาสว่าง	๔,๐๐๐ อบต. นาสว่าง	๔,๐๐๐ อบต. นาสว่าง	ประชาชนในพื้นที่ร้อยละ ๑๐๐ ได้รับประโยชน์	ประชาชนมีความปลอดภัยในการสำรวจ	กองช่าง

ก.ยุทธศาสตร์จังหวัดที่ ๑ การพัฒนาเมืองน่าอยู่ทันสมัย และเสริมสร้างคุณภาพชีวิตของประชาชน
 ข.ยุทธศาสตร์การพัฒนาขององค์กรปกครองส่วนท้องถิ่นในเขตจังหวัด ที่ ๑ การพัฒนาโครงสร้างพื้นฐาน

๑.ยุทธศาสตร์ที่ ๑ การพัฒนาด้านโครงสร้างพื้นฐาน

๑.๒ แนวทางการพัฒนาที่ ๒ ขยายระบบไฟฟ้าแรงต่ำ และซ่อมแซม บำรุงรักษา ติดตั้งระบบไฟฟ้าสาธารณะ

ที่	โครงการ	วัตถุประสงค์	เป้าหมาย (ผลผลิตของ โครงการ)	งบประมาณและที่ผ่านมา					ตัวชี้วัด (KPL)	ผลที่คาดว่าจะ ได้รับ	หน่วย งานรับ ผิด ชอบหลัก
				๒๕๖๑ (บาท)	๒๕๖๒ (บาท)	๒๕๖๓ (บาท)	๒๕๖๔ (บาท)	๒๕๖๕ (บาท)			

๔๘.	โครงการขยายเขตไฟฟ้าแรงต่ำจากแยกนายนายอนงค์ การณรัตน์ ถึง นานางทองสา มีทองขาว ๖ ต้น หมู่ ๑๒	เพื่อให้ประชาชนมีไฟฟ้าใช้อย่างเพียงพอ	ขยายเขตไฟฟ้าแรงต่ำจากแยกนายนายอนงค์ การณรัตน์ ถึง นานางทองสา มีทองขาว ๖ ต้น	-	๕๐,๐๐๐ อบต. นาสว่าง	๕๐,๐๐๐ อบต. นาสว่าง	๕๐,๐๐๐ อบต. นาสว่าง	๕๐,๐๐๐ อบต. นาสว่าง	ประชาชนในพื้นที่ร้อยละร้อย ได้รับประโยชน์	เพื่อให้ประชาชนมีไฟฟ้าใช้อย่างเพียงพอ	กองช่าง
๔๙.	โครงการติดตั้งโคมไฟส่องสว่าง หมู่ ๑๒	เพื่อให้ประชาชนมีความปลอดภัย	จากบ้านนางอรัญญา ตาลหอม – บ้านนายสมพาน สาจะลี หมู่ที่ ๑๒	-	๑๐,๐๐๐ อบต. นาสว่าง	๑๐,๐๐๐ อบต. นาสว่าง	๑๐,๐๐๐ อบต. นาสว่าง	๑๐,๐๐๐ อบต. นาสว่าง	ประชาชนในพื้นที่ร้อยละร้อย ได้รับประโยชน์	ประชาชนมีความปลอดภัยในการสัญจร	กองช่าง
๕๐.	โครงการซ่อมแซมไฟฟ้าส่องสว่างในเขตพื้นที่รับผิดชอบของ อบต.นาสว่าง	เพื่อให้ประชาชนมีความปลอดภัยในชีวิตและทรัพย์สิน	หมู่ที่ ๒,๔,๕,๖,๗,๘,๙, ๑๑,๑๒	-	๒๕๐,๐๐๐ อบต. นาสว่าง	๒๕๐,๐๐๐ อบต. นาสว่าง	๒๕๐,๐๐๐ อบต. นาสว่าง	๒๕๐,๐๐๐ อบต. นาสว่าง	ประชาชนในพื้นที่ร้อยละร้อย ได้รับประโยชน์	ประชาชนมีความปลอดภัยในการสัญจร	กองช่าง

ก.ยุทธศาสตร์จังหวัดที่ ๑ การพัฒนาเมืองน่าอยู่ทันสมัย และเสริมสร้างคุณภาพชีวิตของประชาชน
 ข.ยุทธศาสตร์การพัฒนาขององค์กรปกครองส่วนท้องถิ่นในเขตจังหวัด ที่ ๑ การพัฒนาโครงสร้างพื้นฐาน
 ๑.ยุทธศาสตร์ที่ ๑ การพัฒนาด้านโครงสร้างพื้นฐาน
 ๑.๓ แนวทางการพัฒนาที่ ๓ การก่อสร้าง ต่อเติม ปรับปรุง บำรุงรักษา ระบบประปา

ที่	โครงการ	วัตถุประสงค์	เป้าหมาย (ผลผลิตของ โครงการ)	งบประมาณและที่ผ่านมา					ตัวชี้วัด (KPL)	ผลที่คาดว่าจะ ได้รับ	หน่วยงาน รับผิดชอบ หลัก
				๒๕๖๑ (บาท)	๒๕๖๒ (บาท)	๒๕๖๓ (บาท)	๒๕๖๔ (บาท)	๒๕๖๕ (บาท)			

๑.	โครงการซ่อมแซมประปา หมู่ ๒ คุ่มโคกเจริญ	เพื่อให้ประชาชนมีน้ำประปาใช้ในการอุปโภคบริโภค	ซ่อมแซมประปา หมู่ ๒ คุ่มโคกเจริญ		-	๑๐๐,๐๐๐ อบต. นาสว่าง	๑๐๐,๐๐ ๐ อบต. นาสว่าง	๑๐๐,๐๐ ๐๐ อบต. นาสว่าง	ประชาชนมีความพึงพอใจร้อยละ ๗๐	ประชาชนมีน้ำประปาใช้ในการอุปโภคบริโภค	กองช่าง
๒.	โครงการก่อสร้างประปาหมู่บ้าน บ้านนาห้วยแคน หมู่ ๙	เพื่อก่อสร้างประปาหมู่บ้าน บ้านนาห้วยแคน หมู่ ๙	ก่อสร้างประปาหมู่บ้านบ้านนาห้วยแคน หมู่ ๙		-	๖๐๐,๐๐๐ อบต. นาสว่าง	๖๐๐,๐๐ ๐ อบต. นาสว่าง	๖๐๐,๐๐ ๐ อบต. นาสว่าง	ประชาชนมีความพึงพอใจร้อยละ ๗๐	ประชาชนมีน้ำประปาใช้ในการอุปโภคบริโภค	กองช่าง
๓.	โครงการปรับปรุงซ่อมแซมประปาหมู่บ้าน บ้านโนนจิก หมู่ ๑๒	เพื่อปรับปรุงซ่อมแซมประปาหมู่บ้าน บ้านโนนจิก หมู่ ๑๒	ปรับปรุงซ่อมแซมประปาหมู่บ้าน บ้านโนนจิก หมู่ ๑๒		-	๑๐๐,๐๐๐ อบต. นาสว่าง	๑๐๐,๐๐ ๐ อบต. นาสว่าง	๑๐๐,๐๐ ๐ อบต. นาสว่าง	ประชาชนมีความพึงพอใจร้อยละ ๗๐	ประชาชนมีน้ำประปาใช้ในการอุปโภคบริโภค	กองช่าง
๔.	โครงการปรับปรุงซ่อมแซมเปลี่ยนท่อประปาหมู่บ้านภายในบ้านเสาเล้าหมู่ ๒	เพื่อปรับปรุงซ่อมแซมเปลี่ยนท่อประปาหมู่บ้าน ภายในบ้านเสาเล้าหมู่ ๒	ปรับปรุงซ่อมแซมเปลี่ยนท่อประปาหมู่บ้าน ภายในบ้านเสาเล้าหมู่ ๒		-	๒๐๐,๐๐๐ อบต. นาสว่าง	๒๐๐,๐๐ ๐ อบต. นาสว่าง	๒๐๐,๐๐ ๐ อบต. นาสว่าง	ประชาชนมีความพึงพอใจร้อยละ ๗๐	ประชาชนมีน้ำประปาใช้ในการอุปโภคบริโภค	กองช่าง

ก.ยุทธศาสตร์จังหวัดที่ ๑ การพัฒนาเมืองน่าอยู่ทันสมัย และเสริมสร้างคุณภาพชีวิตของประชาชน

ข.ยุทธศาสตร์การพัฒนาขององค์กรปกครองส่วนท้องถิ่นในเขตจังหวัด ที่ ๑ การพัฒนาโครงสร้างพื้นฐาน

๑.ยุทธศาสตร์ที่ ๑ การพัฒนาด้านโครงสร้างพื้นฐาน

๑.๓ แนวทางการพัฒนาที่ ๓ การก่อสร้าง ต่อเติม ปรับปรุง บำรุงรักษา ระบบประปา

ที่	โครงการ	วัตถุประสงค์	เป้าหมาย (ผลผลิตของ โครงการ)	งบประมาณและที่ผ่านมา					ตัวชี้วัด (KPL)	ผลที่คาดว่าจะ ได้รับ	หน่วยงาน รับผิดชอบ หลัก
				๒๕๖๑ (บาท)	๒๕๖๒ (บาท)	๒๕๖๓ (บาท)	๒๕๖๔ (บาท)	๒๕๖๕ (บาท)			

๕.	โครงการปรับปรุง ซ่อมแซมประปา หมู่บ้าน ภายในเขต อบต.นาสว่าง	เพื่อปรับปรุง ซ่อมแซมประปา หมู่บ้าน ภายใน เขต อบต.นาสว่าง	ปรับปรุงซ่อมแซม ประปาหมู่บ้าน ภายในเขต อบต. นาสว่าง	-	-	๓๐๐,๐๐๐ อบต. นาสว่าง	๑๐๐,๐๐ ๐ อบต. นาสว่าง	๑๐๐,๐๐ ๐ อบต. นาสว่าง	ประชาชนมี ความพึง พอใจร้อยละ ๗๐	ประชาชนมี น้ำประปาใช้ใน การอุปโภค บริโภค	กองช่าง
๖.	โครงการก่อสร้าง ประปาหมู่บ้าน หมู่ ๗	เพื่อให้ประชาชนมี น้ำประปาใช้ในการ อุปโภคบริโภค	ก่อสร้างระบบ ประปาหมู่บ้าน หมู่ ๗ จำนวน ๑ แห่ง	๔๐๐,๐๐๐ อบต.นาสว่าง	-	-	-	-	ประชาชนมี ความพึง พอใจร้อยละ ๗๐	ประชาชนมี น้ำประปาใช้ใน การอุปโภค บริโภค	กองช่าง
๗.	โครงการขยายเขต ประปาหมู่บ้าน จาก บ้านนายจิต อินทนา ถึงบ้าน นายวิชัย นิน ชัย หมู่ ๗	เพื่อให้ประชาชนมี น้ำประปาใช้ในการ อุปโภคบริโภค	ขยายเขตประปา หมู่บ้าน จากบ้าน นายจิต อินทนา ถึงบ้าน นายวิชัย นินชัย หมู่ ๗	-	๑๐๐,๐๐๐ อบต.นาสว่าง	๑๐๐,๐๐๐ อบต. นาสว่าง	๑๐๐,๐๐ ๐ อบต. นาสว่าง	๑๐๐,๐๐ ๐ อบต. นาสว่าง	ประชาชนมี ความพึง พอใจร้อยละ ๗๐	ประชาชนมี น้ำประปาใช้ใน การอุปโภค บริโภค	กองช่าง
๘.	โครงการขยายท่อเมน ประปาจากบ้านนาย จิต อินทนา ถึงนาย สัมพันธ์ มิซารี หมู่ ๗	เพื่อให้ประชาชนมี น้ำประปาใช้ในการ อุปโภคบริโภค	ขยายท่อเมนประปา จากบ้านนายจิต อินทนา ถึงนาย สัมพันธ์ มิซารี	-	๑๐๐,๐๐๐ อบต.นาสว่าง	๑๐๐,๐๐๐ อบต. นาสว่าง	๑๐๐,๐๐ ๐ อบต. นาสว่าง	๑๐๐,๐๐ ๐ อบต. นาสว่าง	ประชาชนมี ความพึง พอใจร้อยละ ๗๐	ประชาชนมี น้ำประปาใช้ใน การอุปโภค บริโภค	กองช่าง

ก.ยุทธศาสตร์จังหวัดที่ ๑ การพัฒนาเมืองน่าอยู่ทันสมัย และเสริมสร้างคุณภาพชีวิตของประชาชน

ข.ยุทธศาสตร์การพัฒนาขององค์กรปกครองส่วนท้องถิ่นในเขตจังหวัด ที่ ๑ การพัฒนาโครงสร้างพื้นฐาน

๑.ยุทธศาสตร์ที่ ๑ การพัฒนาด้านโครงสร้างพื้นฐาน

๑.๓ แนวทางการพัฒนาที่ ๓ การก่อสร้าง ต่อเติม ปรับปรุง บำรุงรักษา ระบบประปา

ที่	โครงการ	วัตถุประสงค์	เป้าหมาย (ผลผลิตของ โครงการ)	งบประมาณและที่ผ่านมา					ตัวชี้วัด (KPL)	ผลที่คาดว่าจะ ได้รับ	หน่วยงาน รับผิดชอบ หลัก
				๒๕๖๑ (บาท)	๒๕๖๒ (บาท)	๒๕๖๓ (บาท)	๒๕๖๔ (บาท)	๒๕๖๕ (บาท)			

๑๒.	ขยายเขตประปาหมู่ ๑๒ จากหนองขาม ถึง หนองกุ้ง (ประชาคมหมู่บ้าน)	เพื่อให้ประชาชนมีน้ำประปาใช้ในการอุปโภคบริโภค	ขยายเขตประปา หมู่ ๑๒ บ้านโนนจิก จากหนองขาม ถึง หนองกุ้ง	-	-	๓๕๐,๐๐๐ อบต. นาสว่าง	๓๕๐,๐๐ ๐ อบต. นาสว่าง	๓๕๐,๐ ๐๐ อบต. นาสว่าง	ประชาชนมีความพึงพอใจร้อยละ ๗๐	ประชาชนมีน้ำประปาใช้ในการอุปโภคบริโภค	กองช่าง
๑๓.	โครงการปรับปรุงท่อประปาหมู่บ้าน หมู่ที่ ๑๒ จากหน้าบ้านนายประเสริฐ จันทะศิลา ถึงหน้าบ้านนายธงชัย อังคณา	เพื่อให้ประชาชนในชุมชนมีน้ำประปาใช้ในการอุปโภคบริโภคอย่างทั่วถึง	ปรับปรุงท่อประปาหมู่บ้าน หมู่ที่ ๑๒ จากหน้าบ้านนายประเสริฐ จันทะศิลา ถึง หน้าบ้านนายธงชัย อังคณา	-	-	๓๕๐,๐๐๐ อบต. นาสว่าง	๓๕๐,๐๐ ๐ อบต. นาสว่าง	๓๕๐,๐ ๐๐ อบต. นาสว่าง	ประชาชนมีความพึงพอใจร้อยละ ๗๐	ประชาชนมีน้ำประปาใช้ในการอุปโภคบริโภค	กองช่าง
๑๔.	โครงการปรับปรุงซ่อมแซมประปาหมู่บ้านเสาแก้ว หมู่ ๔	เพื่อให้ประชาชนได้ใช้น้ำสะอาดในการอุปโภค-บริโภคอย่างเพียงพอ	ปรับปรุง ซ่อมแซมประปาหมู่บ้านเสาแก้ว หมู่ ๔	-	๒๐๐,๐๐ ๐ อบต. นาสว่าง	๒๐๐,๐๐๐ อบต. นาสว่าง	๒๐๐,๐๐ ๐ อบต. นาสว่าง	๒๐๐,๐๐ ๐ อบต. นาสว่าง	ประชาชนมีความพึงพอใจร้อยละ ๗๐	ประชาชนมีน้ำประปาใช้ในการอุปโภคบริโภค	กองช่าง

ก.ยุทธศาสตร์จังหวัดที่ ๑ การพัฒนาเมืองน่าอยู่ทันสมัย และเสริมสร้างคุณภาพชีวิตของประชาชน
 ข.ยุทธศาสตร์การพัฒนาขององค์กรปกครองส่วนท้องถิ่นในเขตจังหวัด ที่ ๑ การพัฒนาโครงสร้างพื้นฐาน
 ๑.ยุทธศาสตร์ที่ ๑ การพัฒนาด้านโครงสร้างพื้นฐาน

๑.๓ แนวทางการพัฒนาที่ ๓ การก่อสร้าง ต่อเติม ปรับปรุง บำรุงรักษา ระบบประปา

ที่	โครงการ	วัตถุประสงค์	เป้าหมาย (ผลผลิตของ โครงการ)	งบประมาณและที่ผ่านมา					ตัวชี้วัด (KPL)	ผลที่คาดว่าจะ ได้รับ	หน่วยงาน รับผิดชอบ หลัก
				๒๕๖๑ (บาท)	๒๕๖๒ (บาท)	๒๕๖๓ (บาท)	๒๕๖๔ (บาท)	๒๕๖๕ (บาท)			

๑๙.	โครงการซ่อมแซมประปาหมู่บ้านทุกหมู่บ้านในเขต อบต.	เพื่อให้ประชาชนมีน้ำประปาใช้ในการอุปโภคบริโภค	ปรับปรุง/ซ่อมแซมประปาหมู่บ้านจำนวน ๙ หมู่บ้านในเขต อบต.	๑๐๐,๐๐๐ อบต.นาสว่าง	๑๐๐,๐๐ ๐ อบต. นาสว่าง	๑๐๐,๐๐๐ อบต. นาสว่าง	๑๐๐,๐๐ ๐ อบต. นาสว่าง	๑๐๐,๐ ๐๐ อบต. นาสว่าง	ประชาชนมีความพึงพอใจร้อยละ ๗๐	ประชาชนมีน้ำประปาใช้ในการอุปโภคบริโภค	กองช่าง
-----	--	---	---	------------------------	--------------------------------	----------------------------	--------------------------------	--------------------------------	-------------------------------	---------------------------------------	---------

- ก.ยุทธศาสตร์จังหวัดที่ ๑ การพัฒนาเมืองน่าอยู่ทันสมัย และเสริมสร้างคุณภาพชีวิตของประชาชน
 ข.ยุทธศาสตร์การพัฒนาขององค์กรปกครองส่วนท้องถิ่นในเขตจังหวัด ที่ ๑ การพัฒนาโครงสร้างพื้นฐาน
 ๑.ยุทธศาสตร์ที่ ๑ การพัฒนาด้านโครงสร้างพื้นฐาน
 ๑.๔ แนวทางการพัฒนาที่ ๔ การบริการสาธารณะที่พึงได้รับ

ที่	โครงการ	วัตถุประสงค์	เป้าหมาย (ผลผลิตของ	งบประมาณและที่ผ่านมา					ตัวชี้วัด (KPL)	ผลที่คาดว่าจะ ได้รับ	หน่วยงาน รับผิดชอบ
				๒๕๖๑	๒๕๖๒	๒๕๖๓	๒๕๖๔	๒๕๖๕			

			โครงการ)	(บาท)	(บาท)	(บาท)	(บาท)	(บาท)			หลัก
๑.	โครงการก่อสร้างโรงอาหารด้านหลัง อบต.นาสว่าง	เพื่อให้ประชาชนคณะผู้บริหาร/สมาชิกสภา อบต./พนักงานส่วนตำบลได้ใช้รับทานอาหารที่สะอาดถูกสุขลักษณะ	ก่อสร้างโรงอาหารด้านหลัง อบต.นาสว่าง	-	-	๑๐๐,๐๐๐ อบต. นาสว่าง	๑๐๐,๐๐๐ อบต. นาสว่าง	๑๐๐,๐๐๐ อบต. นาสว่าง	ประชาชนมีความพึงพอใจร้อยละ ๗๕	ประชาชนคณะผู้บริหาร/สมาชิกสภา อบต./พนักงานส่วนตำบลได้ใช้รับทานอาหารที่สะอาดถูกสุขลักษณะ	กองช่าง
๒.	โครงการก่อสร้างลานกีฬา คสล.ผสมยางพารา อบต.นาสว่าง	เพื่อให้เยาวชนและประชาชนทั่วไป ในเขต อบต.นาสว่าง มีลานกีฬา เพื่อออกกำลังกาย	ก่อสร้างถนน คสล. กว้าง - เมตร ยาว - เมตร หนา - เมตร	-	-	๒๐๐,๐๐๐ อบต. นาสว่าง	๒๐๐,๐๐๐ อบต. นาสว่าง	๒๐๐,๐๐๐ อบต. นาสว่าง	ประชาชนมีความพึงพอใจร้อยละ ๗๕	ร้อยละ ๕๐ ของเยาวชนและประชาชนมีลานกีฬาออกกำลังกาย	กองช่าง
๓.	โครงการจัดซื้อถังเก็บน้ำไฟเบอร์ หมู ๔ จำนวน ๗ ถัง	เพื่อกักเก็บน้ำให้ประชาชนในพื้นที่ได้อุปโภค บริโภค	จัดซื้อถังเก็บน้ำไฟเบอร์ หมู ๔ จำนวน ๗ ถัง	-	-	๑๐๐,๐๐๐ อบต. นาสว่าง	๑๐๐,๐๐๐ อบต. นาสว่าง	๑๐๐,๐๐๐ อบต. นาสว่าง	ประชาชนมีความพึงพอใจร้อยละ ๗๕	ประชาชนมีน้ำใช้ในการอุปโภค บริโภคอย่างทั่วถึง	กองช่าง

ก.ยุทธศาสตร์จังหวัดที่ ๑ การพัฒนาเมืองน่าอยู่ทันสมัย และเสริมสร้างคุณภาพชีวิตของประชาชน
ข.ยุทธศาสตร์การพัฒนาขององค์กรปกครองส่วนท้องถิ่นในเขตจังหวัด ที่ ๑ การพัฒนาโครงสร้างพื้นฐาน

๑.ยุทธศาสตร์ที่ ๑ การพัฒนาด้านโครงสร้างพื้นฐาน

๑.๔ แนวทางการพัฒนาที่ ๔ การบริการสาธารณะที่พึงได้รับ

ที่	โครงการ	วัตถุประสงค์	เป้าหมาย (ผลผลิตของ	งบประมาณและที่ผ่านมา					ตัวชี้วัด (KPL)	ผลที่คาดว่าจะ ได้รับ	หน่วยงาน รับผิดชอบ
				๒๕๖๑	๒๕๖๒	๒๕๖๓	๒๕๖๔	๒๕๖๕			

			โครงการ)	(บาท)	(บาท)	(บาท)	(บาท)	(บาท)			หลัก
๔.	โครงการติดตั้งกระจกโค้งจราจรภายในเขตบ้านโนนกระแต หมู่ ๑๑	เพื่อติดตั้งกระจกโค้งจราจรภายในเขตบ้านโนนกระแต หมู่ ๑๑	ติดตั้งกระจกโค้งจราจรภายในเขตบ้านโนนกระแต หมู่ ๑๑	-	-	๕๐,๐๐๐ อบต. นาสว่าง	๕๐,๐๐๐ อบต. นาสว่าง	๕๐,๐๐๐ อบต. นาสว่าง	ประชาชนมีความพึงพอใจร้อยละ ๗๕	ประชาชนบ้านโนนกระแตมีความปลอดภัยด้านจราจร	กองช่าง
๕.	โครงการจัดซื้อถังไฟเบอร์กลาส จุตร่องหิน บ้านโนนกระแต หมู่ ๑๑	เพื่อจัดซื้อถังไฟเบอร์กลาส จุตร่องหิน บ้านโนนกระแต หมู่ ๑๑	จัดซื้อถังไฟเบอร์กลาส จุตร่องหิน บ้านโนนกระแต หมู่ ๑๑	-	-	๑๕,๐๐๐ อบต. นาสว่าง	๑๕,๐๐๐ อบต. นาสว่าง	๑๕,๐๐๐ อบต. นาสว่าง	ประชาชนมีความพึงพอใจร้อยละ ๗๕	ประชาชนมีน้ำใช้ในการอุปโภคบริโภคอย่างทั่วถึง	กองช่าง
๖.	โครงการก่อสร้างรั้วที่ทำการองค์การบริหารส่วนตำบลนาสว่าง	เพื่อก่อสร้างรั้วที่ทำการองค์การบริหารส่วนตำบลนาสว่าง	ก่อสร้างรั้วที่ทำการองค์การบริหารส่วนตำบลนาสว่าง	-	-	๕๐๐,๐๐๐ อบต. นาสว่าง	๕๐๐,๐๐๐ อบต. นาสว่าง	๕๐๐,๐๐๐ อบต. นาสว่าง	ประชาชนมีความพึงพอใจร้อยละ ๗๕	เพื่อให้สำนักงานอบต.มีมาตรฐานมากขึ้น	กองช่าง

ก.ยุทธศาสตร์จังหวัดที่ ๑ การพัฒนาเมืองน่าอยู่ทันสมัย และเสริมสร้างคุณภาพชีวิตของประชาชน
 ข.ยุทธศาสตร์การพัฒนาขององค์กรปกครองส่วนท้องถิ่นในเขตจังหวัด ที่ ๑ การพัฒนาโครงสร้างพื้นฐาน

๑.ยุทธศาสตร์ที่ ๑ การพัฒนาด้านโครงสร้างพื้นฐาน

๑.๔ แนวทางการพัฒนาที่ ๔ การบริการสาธารณะที่พึงได้รับ

ที่	โครงการ	วัตถุประสงค์	เป้าหมาย (ผลผลิตของ	งบประมาณและที่ผ่านมา					ตัวชี้วัด (KPL)	ผลที่คาดว่าจะ ได้รับ	หน่วยงาน รับผิดชอบ
				๒๕๖๑	๒๕๖๒	๒๕๖๓	๒๕๖๔	๒๕๖๕			

			โครงการ)	(บาท)	(บาท)	(บาท)	(บาท)	(บาท)			หลัก
๗.	โครงการก่อสร้างรั้วรอบสระหลวง พร้อมปรับปรุงภูมิทัศน์ บ้านกุดยาง หมู่ ๘	เพื่อก่อสร้างรั้วรอบสระหลวง พร้อมปรับปรุงภูมิทัศน์ บ้านกุดยาง หมู่ ๘	ก่อสร้างรั้วรอบสระหลวง พร้อมปรับปรุงภูมิทัศน์ บ้านกุดยาง หมู่ ๘	-	-	๕๐๐,๐๐๐ อบต. นาสว่าง	๕๐๐,๐๐๐ อบต. นาสว่าง	๕๐๐,๐๐๐ อบต. นาสว่าง	ประชาชนมีความพึงพอใจร้อยละ ๗๕	เพื่อรักษาสิ่งแวดล้อมที่ดี	กองช่าง
๘.	โครงการถมดินบริเวณภายในสำนักงาน อบต.นาสว่าง	เพื่อปรับภูมิทัศน์บริเวณภายในสำนักงาน อบต.นาสว่างให้สวยงามและใช้ประโยชน์และทำกิจกรรมต่าง ๆ ได้ดียิ่งขึ้น	ถมดินบริเวณภายในสำนักงาน อบต.นาสว่าง	๑๐๐,๐๐๐ อบต. นาสว่าง	๓๐๐,๐๐ ๐ อบต. นาสว่าง	๓๐๐,๐๐๐ อบต. นาสว่าง	๓๐๐,๐๐๐ อบต. นาสว่าง	๓๐๐,๐๐ ๐ อบต. นาสว่าง	ประชาชนมีความพึงพอใจร้อยละ ๗๕	เพื่อให้สำนักงาน อบต.มีมาตรฐานมากขึ้น	กองช่าง
๙.	โครงการก่อสร้างซุ้มประตูบ้านม่วง จุดที่ ๒ ทางไปบ้านโนนกระแตพร้อมติดตั้งไฟส่องสว่าง	เพื่อให้ประชาชนเดินทางสัญจรไปมาได้สะดวกและปลอดภัย	ก่อสร้างซุ้มประตูบ้านม่วง จุดที่ ๒ ทางไปบ้านโนนกระแตพร้อมติดตั้งไฟส่องสว่าง ม.๕	-	๑๐๐,๐๐ ๐ อบต. นาสว่าง	๓๐๐,๐๐๐ อบต. นาสว่าง	๓๐๐,๐๐๐ อบต. นาสว่าง	๓๐๐,๐๐ ๐ อบต. นาสว่าง	ประชาชนมีความพึงพอใจร้อยละ ๗๕	ประชาชนมีความปลอดภัยในการจราจร	กองช่าง

ก.ยุทธศาสตร์จังหวัดที่ ๑ การพัฒนาเมืองนำอยู่ทันสมัย และเสริมสร้างคุณภาพชีวิตของประชาชน
 ข.ยุทธศาสตร์การพัฒนาขององค์กรปกครองส่วนท้องถิ่นในเขตจังหวัด ที่ ๑ การพัฒนาโครงสร้างพื้นฐาน

๑.ยุทธศาสตร์ที่ ๑ การพัฒนาด้านโครงสร้างพื้นฐาน

๑.๔ แนวทางการพัฒนาที่ ๔ การบริการสาธารณะที่พึงได้รับ

ที่	โครงการ	วัตถุประสงค์	เป้าหมาย (ผลผลิตของ	งบประมาณและที่ผ่านมา					ตัวชี้วัด (KPL)	ผลที่คาดว่าจะ ได้รับ	หน่วยงาน รับผิดชอบ
				๒๕๖๑	๒๕๖๒	๒๕๖๓	๒๕๖๔	๒๕๖๕			

			โครงการ	(บาท)	(บาท)	(บาท)	(บาท)	(บาท)			หลัก
๑๐.	โครงการจัดซื้อโต๊ะและเก้าอี้ประจำศาลาประชาคมบ้านกระเบื้อง หมู่ ๖	เพื่อใช้ในกิจกรรมสาธารณะต่างๆ ของชุมชนหมู่ ๖	จัดซื้อโต๊ะและเก้าอี้ประจำศาลาประชาคมบ้านกระเบื้องหมู่ ๖	-	๑๕,๐๐๐ อบต. นาสว่าง	๑๕,๐๐๐ อบต. นาสว่าง	๑๕,๐๐๐ อบต. นาสว่าง	๑๕,๐๐๐ อบต. นาสว่าง	ประชาชนมีความพึงพอใจร้อยละ ๗๕	เพื่อให้ประชาชนได้รับประโยชน์ในบริการสาธารณะ	กองช่าง
๑๑.	โครงการก่อสร้างรั้วรอบหนองสาธารณะบ้านกุดยาง หมู่ ๘	เพื่อให้ประชาชนได้ใช้น้ำสะอาดในการอุปโภค-บริโภคอย่างเพียงพอ	ก่อสร้างรั้วรอบหนองสาธารณะบ้านกุดยาง หมู่ ๘	-	๕๐,๐๐๐ อบต. นาสว่าง	๕๐,๐๐๐ อบต. นาสว่าง	๕๐,๐๐๐ อบต. นาสว่าง	๕๐,๐๐๐ อบต. นาสว่าง	ประชาชนมีความพึงพอใจร้อยละ ๗๕	เพื่อให้ประชาชนได้รับประโยชน์ในบริการสาธารณะ	กองช่าง
๑๒.	โครงการสำรวจแนวเขตที่ดินบ้านกุดยาง หมู่ ๘	เพื่อให้ประชาชนได้รับการบริการด้านการสำรวจแนวเขตที่ดิน	สำรวจแนวเขตที่ดินบ้านกุดยาง หมู่ ๘	-	๕๐,๐๐๐ อบต. นาสว่าง	๕๐,๐๐๐ อบต. นาสว่าง	๕๐,๐๐๐ อบต. นาสว่าง	๕๐,๐๐๐ อบต. นาสว่าง	ประชาชนมีความพึงพอใจร้อยละ ๗๕	เพื่อให้ประชาชนได้รับประโยชน์ในบริการสาธารณะ	กองช่าง

ก.ยุทธศาสตร์จังหวัดที่ ๑ การพัฒนาเมืองน่าอยู่ทันสมัย และเสริมสร้างคุณภาพชีวิตของประชาชน
 ข.ยุทธศาสตร์การพัฒนาขององค์กรปกครองส่วนท้องถิ่นในเขตจังหวัด ที่ ๑ การพัฒนาโครงสร้างพื้นฐาน
 ๑.ยุทธศาสตร์ที่ ๑ การพัฒนาด้านโครงสร้างพื้นฐาน
 ๑.๔ แนวทางการพัฒนาที่ ๔ การบริการสาธารณะที่พึงได้รับ

ที่	โครงการ	วัตถุประสงค์	เป้าหมาย (ผลผลิตของ	งบประมาณและที่ผ่านมา					ตัวชี้วัด (KPI)	ผลที่คาดว่าจะ ได้รับ	หน่วยงาน รับผิดชอบ
				๒๕๖๑	๒๕๖๒	๒๕๖๓	๒๕๖๔	๒๕๖๕			

			โครงการ	(บาท)	(บาท)	(บาท)	(บาท)	(บาท)			หลัก
๑๓.	โครงการก่อสร้างอาคารศูนย์ปฏิบัติการป้องกันบรรเทาสาธารณภัยองค์การบริหารส่วนตำบลนาสว่าง	เพื่อให้ประชาชนได้รับการบริการด้านป้องกันบรรเทาสาธารณภัยทั่วถึงและทันเวลา	ก่อสร้างอาคารศูนย์ปฏิบัติการป้องกันบรรเทาสาธารณภัยองค์การบริหารส่วนตำบลนาสว่าง	-	๕๐๐,๐๐๐ ๐ อบต. นาสว่าง	๕๐๐,๐๐๐ อบต. นาสว่าง	๕๐๐,๐๐๐ อบต. นาสว่าง	๕๐๐,๐๐๐ อบต. นาสว่าง	ประชาชนมีความพึงพอใจร้อยละ ๗๕	เพื่อให้ประชาชนได้รับประโยชน์ในบริการสาธารณะ	กองช่าง
๑๔.	โครงการจัดซื้อน้ำอุปโภค บริโภค	เพื่อให้ประชาชนได้ใช้น้ำสะอาดในการอุปโภค-บริโภคอย่างเพียงพอ	จัดซื้อน้ำอุปโภคบริโภค เพื่อประชาชนในเขตอบต.นาสว่าง	-	๑๐,๐๐๐ อบต. นาสว่าง	๑๐,๐๐๐ อบต. นาสว่าง	๑๐,๐๐๐ อบต. นาสว่าง	๑๐,๐๐๐ อบต. นาสว่าง	ประชาชนมีความพึงพอใจร้อยละ ๗๕	เพื่อให้ประชาชนได้รับประโยชน์ในบริการสาธารณะ	กองช่าง
๑๕.	โครงการปรับปรุงภูมิทัศน์ที่ทำการองค์การบริหารส่วนตำบลนาสว่าง	เพื่อปรับปรุงภูมิทัศน์ที่ทำการองค์การบริหารส่วนตำบลนาสว่าง	ปรับปรุงภูมิทัศน์ที่ทำการองค์การบริหารส่วนตำบลนาสว่าง	-	-	๒๐๐,๐๐๐ อบต. นาสว่าง	๒๐๐,๐๐๐ อบต. นาสว่าง	๒๐๐,๐๐๐ ๐ อบต. นาสว่าง	ประชาชนมีความพึงพอใจร้อยละ ๗๕	เพื่อให้ประชาชนได้รับประโยชน์ในบริการสาธารณะ	กองช่าง

ก.ยุทธศาสตร์จังหวัดที่ ๑ การพัฒนาเมืองน่าอยู่ทันสมัย และเสริมสร้างคุณภาพชีวิตของประชาชน
 ข.ยุทธศาสตร์การพัฒนาขององค์กรปกครองส่วนท้องถิ่นในเขตจังหวัด ที่ ๑ การพัฒนาโครงสร้างพื้นฐาน
 ๑.ยุทธศาสตร์ที่ ๑ การพัฒนาด้านโครงสร้างพื้นฐาน
 ๑.๔ แนวทางการพัฒนาที่ ๔ การบริการสาธารณะที่พึงได้รับ

ที่	โครงการ	วัตถุประสงค์	เป้าหมาย (ผลผลิตของ	งบประมาณและที่ผ่านมา					ตัวชี้วัด (KPL)	ผลที่คาดว่าจะ ได้รับ	หน่วยงาน รับผิดชอบ
				๒๕๖๑	๒๕๖๒	๒๕๖๓	๒๕๖๔	๒๕๖๕			

			โครงการ	(บาท)	(บาท)	(บาท)	(บาท)	(บาท)			หลัก
๑๖.	โครงการจัดซื้อถังไฟเบอร์ กลาส องค์การบริหาร ส่วนตำบลนาสว่าง	เพื่อจัดซื้อถังไฟเบอร์ กลาส องค์การบริหาร ส่วนตำบลนาสว่าง	จัดซื้อถังไฟเบอร์ กลาส องค์การ บริหารส่วนตำบล นาสว่าง	-	-	๒๐,๐๐๐ อบต. นาสว่าง	๒๐,๐๐๐ อบต. นาสว่าง	๒๐,๐๐๐ อบต. นาสว่าง	ประชาชน มีความพึง พอใจร้อยละ ๗๕	เพื่อให้ประชาชน ได้รับประโยชน์ใน บริการสาธารณะ	กองช่าง
๑๗.	โครงการต่อเติมอาคารที่ ทำการองค์การบริหาร ส่วนตำบลนาสว่าง	เพื่อต่อเติมอาคารที่ทำ การองค์การบริหาร ส่วนตำบลนาสว่าง	ต่อเติมอาคารที่ทำ การองค์การบริหาร ส่วนตำบลนาสว่าง	๓๐๐,๐ ๐๐ อบต. นาสว่าง	๓๐๐,๐๐ ๐ อบต. นาสว่าง	๓๐๐,๐๐๐ อบต.นาสว่าง	๓๐๐,๐๐๐ อบต.นาสว่าง	๓๐๐,๐๐๐ อบต. นาสว่าง	ประชาชน มีความพึง พอใจร้อยละ ๗๕	เพื่อให้ประชาชน ได้รับประโยชน์ใน บริการสาธารณะ	กองช่าง
๑๘.	โครงการต่อเติมหลังคา เชื่อมต่อระหว่างอาคาร สนง.อบต.และห้องน้ำ อบต.นาสว่าง	เพื่อต่อเติมหลังคา เชื่อมต่อระหว่าง อาคารสนง.อบต.และ ห้องน้ำอบต.นาสว่าง	ต่อเติมหลังคา เชื่อมต่อระหว่าง อาคารสนง.อบต. และห้องน้ำอบต. นาสว่าง	๖๐,๐๐ ๐ อบต. นาสว่าง	-	-	-	-	ประชาชน มีความพึง พอใจร้อยละ ๗๕	เพื่อให้ประชาชน ได้รับประโยชน์ใน บริการสาธารณะ	กองช่าง

ก.ยุทธศาสตร์จังหวัดที่ ๑ การพัฒนาเมืองน่าอยู่ทันสมัย และเสริมสร้างคุณภาพชีวิตของประชาชน
 ข.ยุทธศาสตร์การพัฒนาขององค์การปกครองส่วนท้องถิ่นในเขตจังหวัด ที่ ๑ การพัฒนาโครงสร้างพื้นฐาน
 ๑.ยุทธศาสตร์ที่ ๑ การพัฒนาด้านโครงสร้างพื้นฐาน
 ๑.๔ แนวทางการพัฒนาที่ ๔ การบริการสาธารณะที่พึงได้รับ

ที่	โครงการ	วัตถุประสงค์	เป้าหมาย (ผลผลิตของ	งบประมาณและที่ผ่านมา					ตัวชี้วัด (KPL)	ผลที่คาดว่าจะ ได้รับ	หน่วยงาน รับผิดชอบ
				๒๕๖๑	๒๕๖๒	๒๕๖๓	๒๕๖๔	๒๕๖๕			

			โครงการ	(บาท)	(บาท)	(บาท)	(บาท)	(บาท)			หลัก
๑๙.	โครงการก่อสร้างอาคารที่ จัดรถองค์การบริหาร ส่วนตำบลนาสว่าง	เพื่อก่อสร้างอาคารที่ จัดรถองค์การบริหาร ส่วนตำบลนาสว่าง	ก่อสร้างอาคารที่จัด รถองค์การบริหาร ส่วนตำบลนาสว่าง	-	-	๒๐๐,๐๐๐ อบต. นาสว่าง	๒๐๐,๐๐ ๐ อบต. นาสว่าง	๒๐๐,๐๐๐ อบต.นาสว่าง	ประชาชนมี ความพึง พอใจร้อยละ ๗๕	เพื่อให้ประชาชน ได้รับประโยชน์ใน บริการสาธารณะ	กองช่าง
๒๐.	โครงการก่อสร้างห้องน้ำ องค์การบริหารส่วนตำบล นาสว่าง	เพื่อก่อสร้างห้องน้ำ องค์การบริหารส่วน ตำบลนาสว่าง	ก่อสร้างห้องน้ำ องค์การบริหารส่วน ตำบลนาสว่าง	-	-	๕๐๐,๐๐๐ อบต. นาสว่าง	๕๐๐,๐๐ ๐ อบต. นาสว่าง	๕๐๐,๐๐๐ อบต.นาสว่าง	ประชาชนมี ความพึง พอใจร้อยละ ๗๕	เพื่อให้ประชาชน ได้รับประโยชน์ใน บริการสาธารณะ	กองช่าง
๒๑.	โครงการจัดซื้อรถยนต์ ส่วนกลาง องค์การ บริหารส่วนตำบลนาสว่าง	เพื่อจัดซื้อรถยนต์ ส่วนกลาง องค์การ บริหารส่วนตำบล นาสว่าง	จัดซื้อรถยนต์ ส่วนกลาง องค์การ บริหารส่วนตำบล นาสว่าง	-	-	๑,๐๐๐,๐๐ ๐ อบต. นาสว่าง	๑,๐๐๐,๐ ๐๐ อบต. นาสว่าง	๑,๐๐๐,๐๐ ๐ อบต.นาสว่าง	ประชาชนมี ความพึง พอใจร้อยละ ๗๕	เพื่อให้ประชาชน ได้รับประโยชน์ใน บริการสาธารณะ	กองช่าง

ก.ยุทธศาสตร์จังหวัดที่ ๑ การพัฒนาเมืองน่าอยู่ทันสมัย และเสริมสร้างคุณภาพชีวิตของประชาชน
ข.ยุทธศาสตร์การพัฒนาขององค์กรปกครองส่วนท้องถิ่นในเขตจังหวัด ที่ ๑ การพัฒนาโครงสร้างพื้นฐาน

๑.ยุทธศาสตร์ที่ ๑ การพัฒนาด้านโครงสร้างพื้นฐาน

๑.๔ แนวทางการพัฒนาที่ ๔ การบริการสาธารณะที่พึงได้รับ

ที่	โครงการ	วัตถุประสงค์	เป้าหมาย (ผลผลิตของ	งบประมาณและที่ผ่านมา					ตัวชี้วัด (KPL)	ผลที่คาดว่าจะ ได้รับ	หน่วยงาน รับผิดชอบ
				๒๕๖๑	๒๕๖๒	๒๕๖๓	๒๕๖๔	๒๕๖๕			

			โครงการ	(บาท)	(บาท)	(บาท)	(บาท)	(บาท)			หลัก
๒๒.	โครงการจัดซื้อเครื่องเสียงอาคารเอนกประสงค์องค์การบริหารส่วนตำบลนาสว่าง	เพื่อจัดซื้อเครื่องเสียงอาคารเอนกประสงค์องค์การบริหารส่วนตำบลนาสว่าง	จัดซื้อเครื่องเสียงอาคารเอนกประสงค์องค์การบริหารส่วนตำบลนาสว่าง	-	-	๕๐๐,๐๐๐ อบต. นาสว่าง	๕๐๐,๐๐๐ อบต. นาสว่าง	๕๐๐,๐๐๐ อบต. นาสว่าง	ประชาชนมีความพึงพอใจร้อยละ ๗๕	เพื่อให้ประชาชนได้รับประโยชน์ในบริการสาธารณะ	กองช่าง
๒๓.	โครงการจัดสร้างสิ่งอำนวยความสะดวกสำหรับคนพิการ	เพื่อจัดสร้างสิ่งอำนวยความสะดวกสำหรับคนพิการ	ผู้พิการในเขตองค์การบริหารส่วนตำบลนาสว่าง	-	-	๕๐,๐๐๐ อบต. นาสว่าง	๕๐,๐๐๐ อบต. นาสว่าง	๕๐,๐๐๐ อบต. นาสว่าง	ประชาชนมีความพึงพอใจร้อยละ ๗๕	เพื่อให้ประชาชนได้รับประโยชน์ในบริการสาธารณะ	กองช่าง
๒๔.	โครงการจัดซื้อชุดเครื่องเสียงห้องประชุมสภาองค์การบริหารส่วนตำบลนาสว่าง	เพื่อจัดซื้อชุดเครื่องเสียงห้องประชุมสภาองค์การบริหารส่วนตำบลนาสว่าง	จัดซื้อชุดเครื่องเสียงห้องประชุมสภาองค์การบริหารส่วนตำบลนาสว่าง	-	-	๕๐๐,๐๐๐ อบต. นาสว่าง	๕๐๐,๐๐๐ อบต. นาสว่าง	๕๐๐,๐๐๐ อบต. นาสว่าง	ประชาชนมีความพึงพอใจร้อยละ ๗๕	เพื่อให้ประชาชนได้รับประโยชน์ในบริการสาธารณะ	กองช่าง
๒๔.	โครงการปรับปรุงต่อเติมอาคาร ศพด.สังกัดอบต.นาสว่าง ๒ แห่ง	เพื่อปรับปรุงต่อเติมอาคาร ศพด.สังกัดอบต.นาสว่าง ๒ แห่ง	ปรับปรุงต่อเติมอาคาร ศพด.สังกัดอบต.นาสว่าง ๒ แห่ง	-	-	๕๐๐,๐๐๐ อบต. นาสว่าง	๕๐๐,๐๐๐ อบต. นาสว่าง	๕๐๐,๐๐๐ อบต. นาสว่าง	ประชาชนมีความพึงพอใจร้อยละ ๗๕	เพื่อให้ประชาชนได้รับประโยชน์ในบริการสาธารณะ	กองช่าง

ก.ยุทธศาสตร์จังหวัดที่ ๑ การพัฒนาเมืองน่าอยู่ทันสมัย และเสริมสร้างคุณภาพชีวิตของประชาชน
 ข.ยุทธศาสตร์การพัฒนาขององค์กรปกครองส่วนท้องถิ่นในเขตจังหวัด ที่ ๑ การพัฒนาโครงสร้างพื้นฐาน
 ๑.ยุทธศาสตร์ที่ ๑ การพัฒนาด้านโครงสร้างพื้นฐาน

๑.๕ แนวทางการพัฒนาที่ ๕ การพัฒนาแหล่งน้ำเพื่อการเกษตร

ที่	โครงการ	วัตถุประสงค์	เป้าหมาย (ผลผลิตโครงการ)	งบประมาณและที่ผ่านมา					ตัวชี้วัด (KPL)	ผลที่คาดว่าจะ ได้รับ	หน่วยงาน ที่ รับผิดชอบ
				๒๕๖๑ (บาท)	๒๕๖๒ (บาท)	๒๕๖๓ (บาท)	๒๕๖๔ (บาท)	๒๕๖๕ (บาท)			
๑.	โครงการก่อสร้างฝาย น้ำล้นขนาดใหญ่ หมู่ ๒ หมู่ ๔	เพื่อให้ประชาชนมี น้ำใช้ในการเกษตร ในฤดูแล้ง	กว้าง ๑๐.๐๐ เมตร ยาว ๑๐๐ เมตร		๑๐๐,๐๐ ๐ อบต. นาสว่าง	๑๐๐,๐๐๐ อบต. นาสว่าง	๑๐๐,๐๐ ๐ อบต. นาสว่าง	๑๐๐,๐๐๐ อบต. นาสว่าง	มีแหล่งกักเก็บน้ำ ไว้ใช้ในการทำ การเกษตร จำนวน ๑ แห่ง	แหล่งกักเก็บน้ำ ไว้ใช้ในการทำ การเกษตร	กองช่างฯ
๒.	โครงการขุดลอกหนอง น้ำสาธารณะเพื่อ การเกษตร ภายในเขต บ้าน เสาเล้า หมู่ ๒	เพื่อขุดลอกหนองน้ำ สาธารณะเพื่อ การเกษตร ภายใน เขตบ้าน เสาเล้า หมู่ ๒	ขุดลอกหนอง สาธารณะ ภายใน เขตบ้านเสาเล้า หมู่ ๒	-	๑๐๐,๐๐ ๐ อบต. นาสว่าง	๑๐๐,๐๐๐ อบต. นาสว่าง	๑๐๐,๐๐ ๐ อบต. นาสว่าง	๑๐๐,๐๐๐ อบต. นาสว่าง	มีแหล่งกักเก็บน้ำ ไว้ใช้ในการทำ การเกษตร จำนวน ๑ แห่ง	แหล่งกักเก็บน้ำ ไว้ใช้ในการทำ การเกษตร	กองช่างฯ
๓.	โครงการขุดลอกหนอง น้ำสาธารณะเพื่อ การเกษตร ภายในเขต บ้านเสาเล้า หมู่ ๔	เพื่อขุดลอกหนองน้ำ สาธารณะเพื่อ การเกษตร ภายใน เขตบ้านเสาเล้า หมู่ ๔	ขุดลอกหนอง สาธารณะ ภายใน เขตบ้านเสาเล้า หมู่ ๔	-	๑๐๐,๐๐ ๐ อบต. นาสว่าง	๑๐๐,๐๐๐ อบต. นาสว่าง	๑๐๐,๐๐ ๐ อบต. นาสว่าง	๑๐๐,๐๐๐ อบต. นาสว่าง	มีแหล่งกักเก็บน้ำ ไว้ใช้ในการทำ การเกษตร จำนวน ๑ แห่ง	แหล่งกักเก็บน้ำ ไว้ใช้ในการทำ การเกษตร	กองช่างฯ

		๔									
--	--	---	--	--	--	--	--	--	--	--	--

ก.ยุทธศาสตร์จังหวัดที่ ๑ การพัฒนาเมืองน่าอยู่ทันสมัย และเสริมสร้างคุณภาพชีวิตของประชาชน
 ข.ยุทธศาสตร์การพัฒนาขององค์กรปกครองส่วนท้องถิ่นในเขตจังหวัด ที่ ๑ การพัฒนาโครงสร้างพื้นฐาน
 ๑.ยุทธศาสตร์ที่ ๑ การพัฒนาด้านโครงสร้างพื้นฐาน

๑.๕ แนวทางการพัฒนาที่ ๕ การพัฒนาแหล่งน้ำเพื่อการเกษตร

ที่	โครงการ	วัตถุประสงค์	เป้าหมาย (ผลผลิต โครงการ)	งบประมาณและที่ผ่านมา					ตัวชี้วัด (KPL)	ผลที่คาดว่าจะ ได้รับ	หน่วยงาน ที่ รับผิดชอบ
				๒๕๖๑ (บาท)	๒๕๖๒ (บาท)	๒๕๖๓ (บาท)	๒๕๖๔ (บาท)	๒๕๖๕ (บาท)			
๔.	โครงการขุดสระน้ำ เพื่อการเกษตร บ้าน หนองบัว หมู่ ๗	เพื่อขุดสระน้ำ เพื่อการเกษตร บ้านหนองบัว หมู่ ๗ในการทำ การเกษตร	ขุดสระน้ำเพื่อ การเกษตร บ้าน หนองบัว หมู่ ๗	-	-	๑๐๐,๐๐๐ อบต. นาสว่าง	๑๐๐,๐๐๐ อบต. นาสว่าง	๑๐๐,๐๐๐ อบต. นาสว่าง	มีแหล่งกักเก็บ น้ำไว้ใช้ในการ ทำการเกษตร จำนวน ๑ แห่ง	แหล่งกักเก็บ น้ำไว้ใช้ใน การทำ การเกษตร	กองช่าง ฯ
๕.	โครงการก่อสร้างฝาย ดินกั้นน้ำร่องไผ่ ตอนบน ม. ๔	เพื่อเป็นแหล่งกัก เก็บน้ำไว้ใช้ทำ การเกษตร	ก่อสร้างฝายดิน กั้นน้ำร่องไผ่ ตอนบน ม. ๔	-	๓๐๐,๐๐ ๐ อบต. นาสว่าง	๓๐๐,๐๐๐ อบต. นาสว่าง	๓๐๐,๐๐๐ อบต. นาสว่าง	๓๐๐,๐๐๐ อบต. นาสว่าง	มีแหล่งกักเก็บ น้ำไว้ใช้ในการ ทำการเกษตร จำนวน ๑ แห่ง	แหล่งกักเก็บ น้ำไว้ใช้ใน การทำ การเกษตร	กองช่าง ฯ
๖.	โครงการก่อสร้างฝาย ชะลอน้ำร่องโป่ง	เพื่อก่อสร้างฝาย ชะลอน้ำร่องโป่ง	ก่อสร้างฝาย ชะลอน้ำร่อง	-	๓๐๐,๐๐ ๐	๓๐๐,๐๐๐ อบต.	๓๐๐,๐๐๐ อบต.	๓๐๐,๐๐๐ อบต.	มีแหล่งกักเก็บ น้ำไว้ใช้ในการ	แหล่งกักเก็บ น้ำไว้ใช้ใน	กองช่าง ฯ

	บ้านกุดยาง หมู่ ๘	บ้านกุดยาง หมู่ ๘	โป่ง บ้านกุดยาง หมู่ ๘		อบต. นาสว่าง	นาสว่าง	นาสว่าง	นาสว่าง	ทำการเกษตร จำนวน ๑ แห่ง	การทำ การเกษตร	
--	-------------------	-------------------	------------------------------	--	-----------------	---------	---------	---------	----------------------------	-------------------	--

ก.ยุทธศาสตร์จังหวัดที่ ๑ การพัฒนาเมืองนำอยู่ทันสมัย และเสริมสร้างคุณภาพชีวิตของประชาชน

ข.ยุทธศาสตร์การพัฒนาขององค์กรปกครองส่วนท้องถิ่นในเขตจังหวัด ที่ ๑ การพัฒนาโครงสร้างพื้นฐาน

๑.ยุทธศาสตร์ที่ ๑ การพัฒนาด้านโครงสร้างพื้นฐาน

๑.๕ แนวทางการพัฒนาที่ ๕ การพัฒนาแหล่งน้ำเพื่อการเกษตร

ที่	โครงการ	วัตถุประสงค์	เป้าหมาย (ผลผลิต โครงการ)	งบประมาณและที่ผ่านมา					ตัวชี้วัด (KPL)	ผลที่คาดว่าจะ ได้รับ	หน่วยงาน ที่ รับผิดชอบ
				๒๕๖๑ (บาท)	๒๕๖๒ (บาท)	๒๕๖๓ (บาท)	๒๕๖๔ (บาท)	๒๕๖๕ (บาท)			
๗.	โครงการก่อสร้างฝาย น้ำล้นห้วยแคน จากนา นายทองดี อินธิสอน พื้นที่เขตบ้านนาห้วย แคน หมู่ ๙	เพื่อก่อสร้างฝายน้ำ ล้นห้วยแคน จากนา นายทองดี อินธิสอน พื้นที่เขตบ้านนาห้วย แคน หมู่ ๙	ก่อสร้างฝายน้ำ ล้นลำห้วยแคน ตำบลนาสว่าง	-	-	๓๕๐,๐๐๐ อบต. นาสว่าง	๓๕๐,๐๐๐ อบต. นาสว่าง	๓๕๐,๐๐๐ อบต. นาสว่าง	มีแหล่งกักเก็บ น้ำไว้ใช้ในการ ทำการเกษตร จำนวน ๑ แห่ง	แหล่งกักเก็บ น้ำไว้ใช้ในการ ทำการเกษตร	กองช่างฯ
๘.	โครงการขุดลอกลำ หนองสาธารณะ หมู่ ๘	เพื่อขุดลอกลำห้วย ข้าวสารภายในเขต บ้านกุดยาง หมู่ ๘	ขุดลอกหนองน้ำ สาธารณะลำ ห้วยแคน ตำบล นาสว่าง	-	-	๓๐๐,๐๐๐ อบต. นาสว่าง	๓๐๐,๐๐๐ อบต. นาสว่าง	๓๐๐,๐๐๐ อบต. นาสว่าง	มีแหล่งกักเก็บ น้ำไว้ใช้ในการ ทำการเกษตร จำนวน ๑ แห่ง	แหล่งกักเก็บ น้ำไว้ใช้ในการ ทำการเกษตร	กองช่างฯ
๙.	โครงการขุดลอก ร่องหิน	เพื่อขุดลอก ร่องหิน	ขุดลอกหนองน้ำ สาธารณะ	-	-	๑๐๐,๐๐๐ อบต.	๑๐๐,๐๐๐ อบต.	๑๐๐,๐๐๐ อบต.	มีแหล่งกักเก็บ น้ำไว้ใช้ในการ	แหล่งกักเก็บ น้ำไว้ใช้ในการ	กองช่างฯ

		ตำบลนาสว่าง	ร้องหิน ตำบลนาสว่าง			นาสว่าง	นาสว่าง	นาสว่าง	ทำการเกษตร จำนวน ๑ แห่ง	ทำการเกษตร	
--	--	-------------	------------------------	--	--	---------	---------	---------	-------------------------------	------------	--

ก.ยุทธศาสตร์จังหวัดที่ ๑ การพัฒนาเมืองนำอยู่ทันสมัย และเสริมสร้างคุณภาพชีวิตของประชาชน

ข.ยุทธศาสตร์การพัฒนาขององค์กรปกครองส่วนท้องถิ่นในเขตจังหวัด ที่ ๑ การพัฒนาโครงสร้างพื้นฐาน

๑.ยุทธศาสตร์ที่ ๑ การพัฒนาด้านโครงสร้างพื้นฐาน

๑.๕ แนวทางการพัฒนาที่ ๕ การพัฒนาแหล่งน้ำเพื่อการเกษตร

ที่	โครงการ	วัตถุประสงค์	เป้าหมาย (ผลผลิต โครงการ)	งบประมาณและที่ผ่านมา					ตัวชี้วัด (KPL)	ผลที่คาดว่าจะ ได้รับ	หน่วยงาน ที่ รับผิดชอบ
				๒๕๖๑ (บาท)	๒๕๖๒ (บาท)	๒๕๖๓ (บาท)	๒๕๖๔ (บาท)	๒๕๖๕ (บาท)			
๑๐.	โครงการขุดลอก ร่องไผ่ บ้านโนนจิก หมู่ ๑๒	เพื่อขุดลอก ร่องไผ่ บ้านโนน จิก หมู่ ๑๒	ขุดลอก ร่องไผ่ บ้านโนน จิก หมู่ ๑๒	-	-	๑๐๐,๐๐๐ อบต. นาสว่าง	๑๐๐,๐๐๐ อบต. นาสว่าง	๑๐๐,๐๐๐ อบต. นาสว่าง	มีแหล่งกักเก็บ น้ำไว้ใช้ในการ ทำการเกษตร จำนวน ๑ แห่ง	แหล่งกักเก็บน้ำไว้ ใช้ในการทำ การเกษตร	กองช่าง ฯ
๑๑.	โครงการขุดลอก ลำห้วยแคน ตำบลนาสว่าง	เพื่อขุดลอก ลำห้วยแคน ตำบลนาสว่าง	ขุดลอกหนองน้ำ สาธารณะ ลำห้วยแคน ตำบลนาสว่าง	-	-	๑๐๐,๐๐๐ อบต. นาสว่าง	๑๐๐,๐๐๐ อบต. นาสว่าง	๑๐๐,๐๐๐ อบต. นาสว่าง	มีแหล่งกักเก็บ น้ำไว้ใช้ในการ ทำการเกษตร จำนวน ๑ แห่ง	แหล่งกักเก็บน้ำไว้ ใช้ในการทำ การเกษตร	กองช่าง ฯ
๑๒.	โครงการขุดลอก ร่องหลง บ้านโนนจิก หมู่ ๑๒	เพื่อขุดลอกร่อง หลง บ้านโนนจิก หมู่ ๑๒	ขุดลอกร่องหลง บ้านโนนจิก หมู่ ๑๒	-	-	๑๐๐,๐๐๐ อบต. นาสว่าง	๑๐๐,๐๐๐ อบต. นาสว่าง	๑๐๐,๐๐๐ อบต. นาสว่าง	มีแหล่งกักเก็บ น้ำไว้ใช้ในการ ทำการเกษตร จำนวน ๑ แห่ง	แหล่งกักเก็บน้ำไว้ ใช้ในการทำ การเกษตร	กองช่าง ฯ

ก.ยุทธศาสตร์จังหวัดที่ ๑ การพัฒนาเมืองน่าอยู่ทันสมัย และเสริมสร้างคุณภาพชีวิตของประชาชน
 ข.ยุทธศาสตร์การพัฒนาขององค์กรปกครองส่วนท้องถิ่นในเขตจังหวัด ที่ ๑ การพัฒนาโครงสร้างพื้นฐาน
 ๑.ยุทธศาสตร์ที่ ๑ การพัฒนาด้านโครงสร้างพื้นฐาน

๑.๕ แนวทางการพัฒนาที่ ๕ การพัฒนาแหล่งน้ำเพื่อการเกษตร

ที่	โครงการ	วัตถุประสงค์	เป้าหมาย (ผลผลิต โครงการ)	งบประมาณและที่ผ่านมา					ตัวชี้วัด (KPL)	ผลที่คาดว่าจะ ได้รับ	หน่วยงาน ที่ รับผิดชอบ
				๒๕๖๑ (บาท)	๒๕๖๒ (บาท)	๒๕๖๓ (บาท)	๒๕๖๔ (บาท)	๒๕๖๕ (บาท)			
๑๓.	โครงการขุดลอกลำ ห้วยข้าวสารภายใน เขตบ้านกุดยาง หมู่ ๘	เพื่อขุดลอกลำห้วย ข้าวสารภายในเขต บ้านกุดยาง หมู่ ๘	ขุดลอกหนอง น้ำสาธารณะ ลำห้วยแคน ตำบลนาสว่าง	-	๑๐๐,๐๐๐ อบต. นาสว่าง	๑๐๐,๐๐๐ อบต. นาสว่าง	๑๐๐,๐๐๐ อบต. นาสว่าง	๑๐๐,๐๐๐ อบต.นาสว่าง	มีแหล่งกักเก็บ น้ำไว้ใช้ในการ ทำการเกษตร จำนวน ๑ แห่ง	แหล่งกักเก็บ น้ำไว้ใช้ในการ ทำการเกษตร	กองช่าง ฯ
๑๔.	โครงการขุดลอกลำ ห้วยแคน จากหน้า ฝายถึงสะพานห้วย แคน ความยาว ๒๐๐ เมตร	เพื่อขุดลอกลำห้วย แคน จากหน้าฝาย ถึงสะพานห้วยแคน ความยาว ๒๐๐ เมตร	ขุดลอกหนอง น้ำสาธารณะ ลำห้วยแคน ตำบลนาสว่าง	-	๑๐๐,๐๐๐ อบต. นาสว่าง	๑๐๐,๐๐๐ อบต. นาสว่าง	๑๐๐,๐๐๐ อบต. นาสว่าง	๑๐๐,๐๐๐ อบต.นาสว่าง	มีแหล่งกักเก็บ น้ำไว้ใช้ในการ ทำการเกษตร จำนวน ๑ แห่ง	แหล่งกักเก็บ น้ำไว้ใช้ในการ ทำการเกษตร	กองช่าง ฯ
๑๕.	โครงการขุดลอก หนองแต่ หมู่ ๗	เพื่อเป็นแหล่งกัก เก็บน้ำไว้ใช้ในการ	ขุดลอก หนองแต่ หมู่	-	๑๐๐,๐๐๐ อบต.	๑๐๐,๐๐๐ อบต.	๑๐๐,๐๐๐ อบต.	๑๐๐,๐๐๐ อบต.นาสว่าง	มีแหล่งกักเก็บ น้ำไว้ใช้ในการ	แหล่งกักเก็บ น้ำไว้ใช้ในการ	กองช่าง ฯ

		ทำการเกษตร	๗		นาส่ว	นาส่ว	นาส่ว		ทำการเกษตร จำนวน ๑ แห่ง	ทำการเกษตร	
--	--	------------	---	--	-------	-------	-------	--	-------------------------------	------------	--

ก.ยุทธศาสตร์จังหวัดที่ ๑ การพัฒนาเมืองนำอยู่ทันสมัย และเสริมสร้างคุณภาพชีวิตของประชาชน

ข.ยุทธศาสตร์การพัฒนาขององค์กรปกครองส่วนท้องถิ่นในเขตจังหวัด ที่ ๑ การพัฒนาโครงสร้างพื้นฐาน

๑.ยุทธศาสตร์ที่ ๑ การพัฒนาด้านโครงสร้างพื้นฐาน

๑.๕ แนวทางการพัฒนาที่ ๕ การพัฒนาแหล่งน้ำเพื่อการเกษตร

ที่	โครงการ	วัตถุประสงค์	เป้าหมาย (ผลผลิต โครงการ)	งบประมาณและที่ผ่านมา					ตัวชี้วัด (KPL)	ผลที่คาดว่าจะ ได้รับ	หน่วยงา นที่ รับผิดชอบ
				๒๕๖๑ (บาท)	๒๕๖๒ (บาท)	๒๕๖๓ (บาท)	๒๕๖๔ (บาท)	๒๕๖๕ (บาท)			
๑๖.	โครงการขุด ลอก ร่องหิน หมู่ ๑๑	เพื่อเป็นแหล่ง กักเก็บน้ำไว้ใช้ ในการทำ การเกษตร	ขุดลอก ร่องหิน หมู่ ๑๑	-	๑๕๐,๐๐๐ อบต.นาส่ว	๑๕๐,๐๐๐ อบต.นาส่ว	๑๕๐,๐๐๐ อบต.นาส่ว	๑๕๐,๐๐๐ อบต.นาส่ว	มีแหล่งกักเก็บ น้ำไว้ใช้ในการ ทำการเกษตร จำนวน ๑ แห่ง	แหล่งกักเก็บ น้ำไว้ใช้ใ การทำ การเกษตร	กองช่าง ฯ
๑๗.	โครงการขุด ลอก หนอง ชลประทาน หมู่ ๑๒	เพื่อเป็นแหล่ง กักเก็บน้ำไว้ใช้ ในการทำ การเกษตร	ขุดลอก หนอง ชลประธา น หมู่ ๑๒	-	๑,๐๐๐,๐๐๐ อบต.นาส่ว	๑,๐๐๐,๐๐๐ อบต.นาส่ว	๑,๐๐๐,๐๐๐ อบต.นาส่ว	๑,๐๐๐,๐๐๐ อบต.นาส่ว	มีแหล่งกักเก็บ น้ำไว้ใช้ใ การทำ การเกษตร จำนวน ๑ แห่ง	แหล่งกักเก็บ น้ำไว้ใช้ใ การทำ การเกษตร	กองช่าง ฯ
๑๘.	โครงการขุด ลอก หนอง	เพื่อเป็นแหล่ง กักเก็บน้ำไว้ใช้	ขุดลอก หนอง	-	๑๕๐,๐๐๐ อบต.นาส่ว	๑๕๐,๐๐๐ อบต.นาส่ว	๑๕๐,๐๐๐ อบต.นาส่ว	๑๕๐,๐๐๐ อบต.นาส่ว	มีแหล่งกักเก็บ น้ำไว้ใช้ใ การทำ การเกษตร	แหล่งกักเก็บ น้ำไว้ใช้ใ การทำ การเกษตร	กองช่าง ฯ

	ขาม หมู่ ๑๒	ในการทำ การเกษตร	ขาม หมู่ ๑๒						ทำการเกษตร จำนวน ๑ แห่ง	การทำ การเกษตร	
--	-------------	---------------------	----------------	--	--	--	--	--	-------------------------------	-------------------	--

ก.ยุทธศาสตร์จังหวัดที่ ๑ การพัฒนาเมืองนำอยู่ทันสมัย และเสริมสร้างคุณภาพชีวิตของประชาชน
 ข.ยุทธศาสตร์การพัฒนาขององค์กรปกครองส่วนท้องถิ่นในเขตจังหวัด ที่ ๑ การพัฒนาโครงสร้างพื้นฐาน
 ๑.ยุทธศาสตร์ที่ ๑ การพัฒนาด้านโครงสร้างพื้นฐาน

๑.๕ แนวทางการพัฒนาที่ ๕ การพัฒนาแหล่งน้ำเพื่อการเกษตร

ที่	โครงการ	วัตถุประสงค์	เป้าหมาย (ผลผลิต โครงการ)	งบประมาณและที่ผ่านมา					ตัวชี้วัด (KPL)	ผลที่คาดว่าจะ ได้รับ	หน่วยงา นที่ รับผิดชอบ
				๒๕๖๑ (บาท)	๒๕๖๒ (บาท)	๒๕๖๓ (บาท)	๒๕๖๔ (บาท)	๒๕๖๕ (บาท)			
๑๙.	โครงการขุดลอก หนอง แหล่งน้ำสาธารณะ ในเขตพื้นที่ อบต. นาสว่าง	เพื่อเป็นแหล่ง กักเก็บน้ำไว้ใช้ ในการทำ การเกษตร	ขุดลอก หนอง ขาม หมู่ ๑๒	-	๙๐๐,๐๐๐ อบต.นาสว่าง	๙๐๐,๐๐๐ อบต.นาสว่าง	๙๐๐,๐๐๐ อบต.นาสว่าง	๙๐๐,๐๐๐ อบต.นาสว่าง	มีแหล่งกักเก็บ น้ำไว้ใช้ในการ ทำการเกษตร จำนวน ๑ แห่ง	แหล่งกักเก็บ น้ำไว้ใช้ใ การทำ การเกษตร	กองช่าง ฯ
๒๐.	โครงการก่อสร้าง ฝายน้ำล้นในเขต พื้นที่ อบต.นาสว่าง	เพื่อเป็นแหล่ง กักเก็บน้ำไว้ใช้ ในการทำ การเกษตร	ก่อสร้างฝาย น้ำล้นในเขต พื้นที่ อบต. นาสว่าง	-	๗๐๐,๐๐๐ อบต.นาสว่าง	๗๐๐,๐๐๐ อบต.นาสว่าง	๗๐๐,๐๐๐ อบต.นาสว่าง	๗๐๐,๐๐๐ อบต.นาสว่าง	มีแหล่งกักเก็บ น้ำไว้ใช้ใ การทำ การเกษตร จำนวน ๑ แห่ง	แหล่งกักเก็บ น้ำไว้ใช้ใ การทำ การเกษตร	กองช่าง ฯ
๒๑.	โครงการขุดเจาะ บ่อบาดาลเพื่อ	เพื่อให้ ประชาชนมี	กว้าง ๑๕.๐๐ เมตร ยาว ๓๐	๕๐,๐๐๐ อบต.	๕๐,๐๐๐ อบต.นาสว่าง	๕๐,๐๐๐ อบต.นาสว่าง	๕๐,๐๐๐ อบต.นาสว่าง	๕๐,๐๐๐ อบต.นาสว่าง	มีแหล่งกักเก็บ น้ำไว้ใช้ใ การทำ การเกษตร	แหล่งกักเก็บ น้ำไว้ใช้ใ การทำ การเกษตร	กองช่าง ฯ

การเกษตร หมู่ ๕	แหล่งน้ำในการ ทำการเกษตร	เมตร	นาสว่าง						ทำการเกษตร จำนวน ๑ แห่ง	การทำ การเกษตร	
-----------------	-----------------------------	------	---------	--	--	--	--	--	-------------------------------	-------------------	--

ก.ยุทธศาสตร์จังหวัดที่ ๑ การพัฒนาเมืองน่าอยู่ทันสมัย และเสริมสร้างคุณภาพชีวิตของประชาชน
 ข.ยุทธศาสตร์การพัฒนาขององค์กรปกครองส่วนท้องถิ่นในเขตจังหวัด ที่ ๑ การพัฒนาโครงสร้างพื้นฐาน
 ๑.ยุทธศาสตร์ที่ ๑ การพัฒนาด้านโครงสร้างพื้นฐาน

๑.๕ แนวทางการพัฒนาที่ ๕ การพัฒนาแหล่งน้ำเพื่อการเกษตร

ที่	โครงการ	วัตถุประสงค์	เป้าหมาย (ผลผลิต โครงการ)	งบประมาณและที่ผ่านมา					ตัวชี้วัด (KPL)	ผลที่คาดว่าจะ ได้รับ	หน่วยงา นที่ รับผิดชอบ
				๒๕๖๑ (บาท)	๒๕๖๒ (บาท)	๒๕๖๓ (บาท)	๒๕๖๔ (บาท)	๒๕๖๕ (บาท)			
๒๒.	โครงการขุด ลอกร่องหนอง บอนตอนบน	เพื่อให้ประชาชน มีแหล่งน้ำในการ ทำการเกษตร	กว้าง ๑๕.๐๐ เมตร ยาว ๕๐ เมตร	๑๕๐,๐๐๐ อบต.นาสว่าง	๑๕๐,๐๐๐ อบต.นาสว่าง	๑๕๐,๐๐๐ อบต.นาสว่าง	๑๕๐,๐๐๐ อบต. นาสว่าง	๑๕๐,๐๐๐ อบต. นาสว่าง	มีแหล่งกักเก็บ น้ำไว้ใช้ในการ ทำการเกษตร จำนวน ๑ แห่ง	แหล่งกักเก็บ น้ำไว้ใช้ในการ ทำการเกษตร	กองช่าง ฯ
๒๓.	โครงการขุด ลอกหนองบอน หมู่ ๕	เพื่อให้ประชาชน มีแหล่งน้ำในการ ทำการเกษตร	กว้าง ๑๕.๐๐ เมตร ยาว ๕๐ เมตร	๑๕๐,๐๐๐ อบต.นาสว่าง	๑๕๐,๐๐๐ อบต.นาสว่าง	๑๕๐,๐๐๐ อบต.นาสว่าง	๑๕๐,๐๐๐ อบต. นาสว่าง	๑๕๐,๐๐๐ อบต. นาสว่าง	มีแหล่งกักเก็บ น้ำไว้ใช้ในการ ทำการเกษตร จำนวน ๑ แห่ง	แหล่งกักเก็บ น้ำไว้ใช้ในการ ทำการเกษตร	กองช่าง ฯ
๒๔.	โครงการขุด ลอกลำห้วย	เพื่อเป็นแหล่งกัก เก็บน้ำไว้ใช้ในการ	ขุดลอกลำ ห้วยแคน เขต	๑๕๐,๐๐๐ อบต.นาสว่าง	๑๕๐,๐๐๐ อบต.นาสว่าง	๑๕๐,๐๐๐ อบต.นาสว่าง	๑๕๐,๐๐๐ อบต.	๑๕๐,๐๐๐ อบต.	มีแหล่งกักเก็บ น้ำไว้ใช้ในการ	แหล่งกักเก็บ น้ำไว้ใช้ในการ	กองช่าง ฯ

แคน เขตสงวน พันธุ์ปลา ม. ๙	ทำการเกษตร	สงวนพันธุ์ ปลา ม. ๙				นาส่ว	นาส่ว	ทำการเกษตร จำนวน ๑ แห่ง	ทำการเกษตร	
-------------------------------	------------	------------------------	--	--	--	-------	-------	-------------------------------	------------	--

ก.ยุทธศาสตร์จังหวัดที่ ๑ การพัฒนาเมืองนำอยู่ทันสมัย และเสริมสร้างคุณภาพชีวิตของประชาชน
 ข.ยุทธศาสตร์การพัฒนาขององค์กรปกครองส่วนท้องถิ่นในเขตจังหวัด ที่ ๑ การพัฒนาโครงสร้างพื้นฐาน
 ๑.ยุทธศาสตร์ที่ ๑ การพัฒนาด้านโครงสร้างพื้นฐาน

๑.๕ แนวทางการพัฒนาที่ ๕ การพัฒนาแหล่งน้ำเพื่อการเกษตร

ที่	โครงการ	วัตถุประสงค์	เป้าหมาย (ผลผลิต โครงการ)	งบประมาณและที่ผ่านมา					ตัวชี้วัด (KPL)	ผลที่คาดว่าจะ ได้รับ	หน่วยงา นที่ รับผิดชอบ
				๒๕๖๑ (บาท)	๒๕๖๒ (บาท)	๒๕๖๓ (บาท)	๒๕๖๔ (บาท)	๒๕๖๕ (บาท)			
๒๕.	โครงการขุดลอก ร่องไจดจากจุดเดิม ถึงนายนาคำหอม อาษาพงษ์ หมู่ ๗	เพื่อให้มีแหล่งเก็บ น้ำไว้ใช้ทำ การเกษตร	ขุดลอกหนอง บัว หมู่ ๗ บ้าน หนองบัว	-	๕๐,๐๐๐ อบต.นาส่ว	๕๐,๐๐๐ อบต. นาส่ว	๕๐,๐๐๐ อบต. นาส่ว	๕๐,๐๐๐ อบต.นาส่ว	มีแหล่งกักเก็บ น้ำไว้ใช้ในการ ทำการเกษตร จำนวน ๑ แห่ง	แหล่งกักเก็บ น้ำไว้ใช้ในการ ทำการเกษตร	กองช่าง ฯ
๒๖.	โครงการซ่อมแซม ฝายกั้นน้ำร่องโป่ง หมู่ ๘	เพื่อให้ประชาชน มีแหล่งน้ำในการ ทำการเกษตร	ซ่อมแซมฝาย กั้นน้ำร่องโป่ง หมู่ ๘	-	๕๐,๐๐๐ อบต.นาส่ว	๕๐,๐๐๐ อบต. นาส่ว	๕๐,๐๐๐ อบต. นาส่ว	๕๐,๐๐๐ อบต.นาส่ว	มีแหล่งกักเก็บ น้ำไว้ใช้ในการ ทำการเกษตร จำนวน ๑ แห่ง	แหล่งกักเก็บ น้ำไว้ใช้ในการ ทำการเกษตร	กองช่าง ฯ
๒๗.	โครงการก่อสร้าง บล็อกรคอนเวอส์	เพื่อเป็นที่ระบาย น้ำและลดการ	ก่อสร้างบล็อก คอนเวอส์กั้น	-	๕๐,๐๐๐ อบต.นาส่ว	๕๐,๐๐๐ อบต. นาส่ว	๕๐,๐๐๐ อบต. นาส่ว	๕๐,๐๐๐ อบต.นาส่ว	มีแหล่งกักเก็บ น้ำไว้ใช้ในการ	แหล่งกักเก็บ น้ำไว้ใช้ในการ	กองช่าง ฯ

	กั้นร่องโปรง หมู่ ๘	ท่วมซังของน้ำ	ร่องโปรง หมู่ ๘			นาสว่าง	นาสว่าง		ทำการเกษตร จำนวน ๑ แห่ง	ทำการเกษตร	
--	---------------------	---------------	-----------------	--	--	---------	---------	--	-------------------------------	------------	--

ก.ยุทธศาสตร์จังหวัดที่ ๑ การพัฒนาเมืองนำอยู่ทันสมัย และเสริมสร้างคุณภาพชีวิตของประชาชน

ข.ยุทธศาสตร์การพัฒนาขององค์กรปกครองส่วนท้องถิ่นในเขตจังหวัด ที่ ๑ การพัฒนาโครงสร้างพื้นฐาน

๑.ยุทธศาสตร์ที่ ๑ การพัฒนาด้านโครงสร้างพื้นฐาน

๑.๕ แนวทางการพัฒนาที่ ๕ การพัฒนาแหล่งน้ำเพื่อการเกษตร

ที่	โครงการ	วัตถุประสงค์	เป้าหมาย (ผลผลิตโครงการ)	งบประมาณและที่ผ่านมา					ตัวชี้วัด (KPL)	ผลที่คาดว่าจะ ได้รับ	หน่วยงาน ที่ รับผิดชอบ	
				๒๕๖๑ (บาท)	๒๕๖๒ (บาท)	๒๕๖๓ (บาท)	๒๕๖๔ (บาท)	๒๕๖๕ (บาท)				
๒๘.	โครงการขุดลอก หนองเบ็ญ บ้านกุด ยาง หมู่ ๘	เพื่อให้ ประชาชนมี แหล่งน้ำในการ ทำการเกษตร	ซ่อมแซมฝายกั้น น้ำร่องโปรง หมู่ ๘	-	๑๐๐,๐๐๐ อบต.นาสว่าง	๑๐๐,๐๐๐ อบต. นาสว่าง	๑๐๐,๐๐๐ อบต. นาสว่าง	๑๐๐,๐๐๐ อบต. นาสว่าง	๑๐๐,๐๐๐ อบต. นาสว่าง	มีแหล่งกักเก็บ น้ำไว้ใช้ในการ ทำการเกษตร จำนวน ๑ แห่ง	แหล่งกักเก็บน้ำ ไว้ใช้ในการทำ การเกษตร	กองช่าง ฯ
๒๙.	โครงการขุดลอก หนองบอน (๖ไร่) หมู่ ๙ บ้านนาห้วย แคน	เพื่อให้ฝายมี ความแข็งแรง และเก็บกักน้ำ ได้	ขุดลอกหนอง บอน (๖ไร่)หมู่ ๙ บ้านนาห้วยแคน	-	๑๐๐,๐๐๐ อบต.นาสว่าง	๑๐๐,๐๐๐ อบต. นาสว่าง	๑๐๐,๐๐๐ อบต. นาสว่าง	๑๐๐,๐๐๐ อบต. นาสว่าง	๑๐๐,๐๐๐ อบต. นาสว่าง	มีแหล่งกักเก็บ น้ำไว้ใช้ในการ ทำการเกษตร จำนวน ๑ แห่ง	แหล่งกักเก็บน้ำ ไว้ใช้ในการทำ การเกษตร	กองช่าง ฯ
๓๐.	โครงการปรับปรุง ฝายน้ำล้นห้วย	เพื่อให้ ประชาชนมี	ปรับปรุงฝายน้ำ ล้นห้วยแคน คือ	-	๑๐๐,๐๐๐ อบต.นาสว่าง	๑๐๐,๐๐๐ อบต. นาสว่าง	๑๐๐,๐๐๐ อบต. นาสว่าง	๑๐๐,๐๐๐ อบต. นาสว่าง	๑๐๐,๐๐๐ อบต. นาสว่าง	มีแหล่งกักเก็บ น้ำไว้ใช้ในการ	แหล่งกักเก็บน้ำ ไว้ใช้ในการทำ	กองช่าง ฯ

แคน คือให้ ยกระดับสูงขึ้น ๕๐ ชม. หมู่ ๙	แหล่งน้ำในการ ทำการเกษตร	ให้ยกระดับสูงขึ้น ๕๐ ชม. หมู่ ๙			นาส่ว	นาส่ว	นาส่ว	ทำการเกษตร จำนวน ๑ แห่ง	การเกษตร	
---	-----------------------------	------------------------------------	--	--	-------	-------	-------	-------------------------------	----------	--

ก.ยุทธศาสตร์จังหวัดที่ ๑ การพัฒนาเมืองน่าอยู่ทันสมัย และเสริมสร้างคุณภาพชีวิตของประชาชน

ข.ยุทธศาสตร์การพัฒนาขององค์กรปกครองส่วนท้องถิ่นในเขตจังหวัด ที่ ๑ การพัฒนาโครงสร้างพื้นฐาน

๑.ยุทธศาสตร์ที่ ๑ การพัฒนาด้านโครงสร้างพื้นฐาน

๑.๕ แนวทางการพัฒนาที่ ๕ การพัฒนาแหล่งน้ำเพื่อการเกษตร

ที่	โครงการ	วัตถุประสงค์	เป้าหมาย (ผลผลิตโครงการ)	งบประมาณและที่ผ่านมา					ตัวชี้วัด (KPL)	ผลที่คาดว่าจะ ได้รับ	หน่วยงาน ที่ รับผิดชอบ
				๒๕๖๑ (บาท)	๒๕๖๒ (บาท)	๒๕๖๓ (บาท)	๒๕๖๔ (บาท)	๒๕๖๕ (บาท)			
๓๑.	โครงการขุดลอกลำ ห้วยแคนจากนายนาย คำ ถึง สะพานลำ ห้วยแคน หมู่ที่ ๙ (ประชาคมหมู่บ้าน)	เพื่อให้ประชาชนมี แหล่งเก็บน้ำไว้ใช้ ในการเกษตร	ขุดลอกลำห้วย แคนจากนายนาย คำ ถึง สะพาน ลำห้วยแคน หมู่ที่ ๙	-	๑๐๐,๐๐ ๐ อบต. นาส่ว	๑๐๐,๐๐๐ อบต. นาส่ว	๑๐๐,๐๐ ๐ อบต. นาส่ว	๑๐๐,๐๐๐ อบต. นาส่ว	มีแหล่งกักเก็บ น้ำไว้ใช้ในการ ทำการเกษตร จำนวน ๑ แห่ง	แหล่งกักเก็บ น้ำไว้ใช้ในการ ทำการเกษตร	กองช่าง ฯ
๓๒.	ก่อสร้างฝายน้ำล้น หนองบอนตอนบน หมู่ ๑๑ บ้านโนน กระแต(ประชาคม หมู่บ้าน)	เพื่อให้ชุมชนมี แหล่งเก็บกักน้ำไว้ ใช้เพื่อการเกษตร	ก่อสร้างฝายน้ำ ล้น หนองบอน ตอนบน หมู่ที่ ๑๑	-	๑๐๐,๐๐ ๐ อบต. นาส่ว	๑๐๐,๐๐๐ อบต. นาส่ว	๑๐๐,๐๐ ๐ อบต. นาส่ว	๑๐๐,๐๐๐ อบต. นาส่ว	มีแหล่งกักเก็บ น้ำไว้ใช้ในการ ทำการเกษตร จำนวน ๑ แห่ง	แหล่งกักเก็บ น้ำไว้ใช้ในการ ทำการเกษตร	กองช่าง ฯ
๓๓.	โครงการขุดลอกร่อง หลง	เพื่อให้ชุมชนมี แหล่งเก็บกักน้ำไว้	ความกว้าง ๑๒.๐๐เมตร	-	๑๐๐,๐๐ ๐	๑๐๐,๐๐๐ อบต.	๑๐๐,๐๐ ๐	๑๐๐,๐๐๐ อบต.	มีแหล่งกักเก็บ น้ำไว้ใช้ในการ	แหล่งกักเก็บ น้ำไว้ใช้ในการ	กองช่าง ฯ

หมู่ที่ ๑๒ จากใต้ ชลประทาน ถึง นา นายจันทร์ สัมพันธ์	ใช้เพื่อการเกษตร	ลึก ๓.๐๐ เมตร ยาว ๒๕๐ เมตร		อบต. นาสว่าง	นาสว่าง	อบต. นาสว่าง	นาสว่าง	ทำการเกษตร จำนวน ๑ แห่ง	ทำการเกษตร	
--	------------------	-------------------------------	--	-----------------	---------	-----------------	---------	-------------------------------	------------	--

ก.ยุทธศาสตร์จังหวัดที่ ๑ การพัฒนาเมืองนำอยู่ทันสมัย และเสริมสร้างคุณภาพชีวิตของประชาชน

ข.ยุทธศาสตร์การพัฒนาขององค์กรปกครองส่วนท้องถิ่นในเขตจังหวัด ที่ ๑ การพัฒนาโครงสร้างพื้นฐาน

๑.ยุทธศาสตร์ที่ ๑ การพัฒนาด้านโครงสร้างพื้นฐาน

๑.๕ แนวทางการพัฒนาที่ ๕ การพัฒนาแหล่งน้ำเพื่อการเกษตร

ที่	โครงการ	วัตถุประสงค์	เป้าหมาย (ผลผลิตโครงการ)	งบประมาณและที่ผ่านมา					ตัวชี้วัด (KPL)	ผลที่คาดว่าจะ ได้รับ	หน่วยงา นที่ รับผิดชอบ
				๒๕๖๑ (บาท)	๒๕๖๒ (บาท)	๒๕๖๓ (บาท)	๒๕๖๔ (บาท)	๒๕๖๕ (บาท)			
๓๔.	โครงการขุดลอกสระ หลวง หมู่ที่ ๑๒ บ้านโนนจิก (ประชาคมหมู่บ้าน)	เพื่อให้ประชาชน มีแหล่งเก็บน้ำไว้ ใช้ในการเกษตร	ขุดลอกสระหลวง หมู่ที่ ๑๒ บ้าน โนนจิก ลึก ๔ เมตร	-	๑๐๐,๐๐๐ อบต. นาสว่าง	๑๐๐,๐๐ ๐ อบต. นาสว่าง	๑๐๐,๐๐ ๐ อบต. นาสว่าง	๑๐๐,๐๐๐ อบต. นาสว่าง	มีแหล่งกักเก็บ น้ำไว้ใช้ในการ ทำการเกษตร จำนวน ๑ แห่ง	แหล่งกักเก็บ น้ำไว้ใช้ในการ ทำการเกษตร	กองช่าง ฯ
๓๕.	โครงการขุดลอกร่องไผ่ หมู่ที่ ๑๒ บ้านโนนจิก (ประชาคมหมู่บ้าน)	เพื่อให้ประชาชน มีแหล่งเก็บน้ำไว้ ใช้ในการเกษตร	ขุดลอกร่องไผ่ หมู่ ที่ ๑๒ บ้านโนน จิก	-	๑๐๐,๐๐๐ อบต. นาสว่าง	๑๐๐,๐๐ ๐ อบต. นาสว่าง	๑๐๐,๐๐ ๐ อบต. นาสว่าง	๑๐๐,๐๐๐ อบต. นาสว่าง	มีแหล่งกักเก็บ น้ำไว้ใช้ในการ ทำการเกษตร จำนวน ๑ แห่ง	แหล่งกักเก็บ น้ำไว้ใช้ในการ ทำการเกษตร	กองช่าง ฯ
๓๖.	โครงการขุดลอกร่อง หลงหมู่ที่ ๑๒ จากทาง ถนนลาดยาง ถึง นา นางนวลจันทร์ ตาล	เพื่อมีแหล่งเก็บ กักน้ำไว้ใช้ทำ การเกษตร	ขุดลอกร่องหลง หมู่ที่ ๑๒ บ้าน โนนจิก จากทาง ถนนลาดยาง ถึง	-	๑๐๐,๐๐๐ อบต. นาสว่าง	๑๐๐,๐๐ ๐ อบต. นาสว่าง	๑๐๐,๐๐ ๐ อบต. นาสว่าง	๑๐๐,๐๐๐ อบต. นาสว่าง	มีแหล่งกักเก็บ น้ำไว้ใช้ในการ ทำการเกษตร จำนวน ๑ แห่ง	แหล่งกักเก็บ น้ำไว้ใช้ในการ ทำการเกษตร	กองช่าง ฯ

หอม (ประชาคมหมู่บ้าน)		นางนางนวลจันทร์ ตาลหอม								
-----------------------	--	------------------------	--	--	--	--	--	--	--	--

ก.ยุทธศาสตร์จังหวัดที่ ๑ การพัฒนาเมืองน่าอยู่ทันสมัย และเสริมสร้างคุณภาพชีวิตของประชาชน
 ข.ยุทธศาสตร์การพัฒนาขององค์กรปกครองส่วนท้องถิ่นในเขตจังหวัด ที่ ๑ การพัฒนาโครงสร้างพื้นฐาน
 ๑.ยุทธศาสตร์ที่ ๑ การพัฒนาด้านโครงสร้างพื้นฐาน

๑.๕ แนวทางการพัฒนาที่ ๕ การพัฒนาแหล่งน้ำเพื่อการเกษตร

ที่	โครงการ	วัตถุประสงค์	เป้าหมาย (ผลผลิตโครงการ)	งบประมาณและที่ผ่านมา					ตัวชี้วัด (KPL)	ผลที่คาดว่าจะได้รับ	หน่วยงานที่รับผิดชอบ
				๒๕๖๑ (บาท)	๒๕๖๒ (บาท)	๒๕๖๓ (บาท)	๒๕๖๔ (บาท)	๒๕๖๕ (บาท)			
๓๗.	โครงการก่อสร้างฝายชะลอน้ำตามแนวทางพระราชดำริ	เพื่อมีแหล่งเก็บน้ำไว้ใช้เพื่อการเกษตร	ก่อสร้างฝายชะลอน้ำตามแบบ อบต.นาสว่าง	-	๑๐๐,๐๐๐ อบต. นาสว่าง	๑๐๐,๐๐๐ อบต.นาสว่าง	๑๐๐,๐๐๐ อบต. นาสว่าง	๑๐๐,๐๐๐ อบต. นาสว่าง	มีแหล่งกักเก็บน้ำไว้ใช้ในการทำการเกษตรจำนวน ๑ แห่ง	แหล่งกักเก็บน้ำไว้ใช้ในการทำการเกษตร	กองช่างฯ
๓๘.	ขุดเจาะบ่อบาดาลในเขต อบต.	เพื่อให้ชุมชนได้น้ำใช้อย่างเพียงพอ	ขุดเจาะบ่อบาดาลในที่สาธารณะทุกหมู่บ้านในเขต อบต.	-	๑๐๐,๐๐๐ อบต. นาสว่าง	๑๐๐,๐๐๐ อบต.นาสว่าง	๑๐๐,๐๐๐ อบต. นาสว่าง	๑๐๐,๐๐๐ อบต. นาสว่าง	มีแหล่งกักเก็บน้ำไว้ใช้ในการทำการเกษตรจำนวน ๑ แห่ง	แหล่งกักเก็บน้ำไว้ใช้ในการทำการเกษตร	กองช่างฯ

ก.ยุทธศาสตร์จังหวัดที่ ๑ การพัฒนาเมืองน่าอยู่ทันสมัย และเสริมสร้างคุณภาพชีวิตของประชาชน
 ข.ยุทธศาสตร์การพัฒนาขององค์กรปกครองส่วนท้องถิ่นในเขตจังหวัด ที่ ๑ การพัฒนาโครงสร้างพื้นฐาน
 ๑.ยุทธศาสตร์ที่ ๑ การพัฒนาด้านโครงสร้างพื้นฐาน
 ๑.๖ แนวทางการพัฒนาที่ ๖ การพัฒนาระบบสื่อสารและประชาสัมพันธ์

ที่	โครงการ	วัตถุประสงค์	เป้าหมาย (ผลผลิตของ โครงการ)	งบประมาณและที่ผ่านมา					ตัวชี้วัด (KPL)	ผลที่คาดว่าจะ ได้รับ	หน่วยงาน รับผิดชอบ หลัก
				๒๕๖๑ (บาท)	๒๕๖๒ (บาท)	๒๕๖๓ (บาท)	๒๕๖๔ (บาท)	๒๕๖๕ (บาท)			
๑.	โครงการก่อสร้างเสียงตามสายหมู่ที่ ๕ บ้านม่วง (ประชาคมหมู่บ้าน)	เพื่อให้ประชาชนในชุมชนได้รับข้อมูลข่าวสารอย่างทั่วถึง	ก่อสร้างเสียงตามสาย	-	-	๑๐๐,๐๐๐ อบต. นาสว่าง	๑๐๐,๐๐ ๐ อบต. นาสว่าง	๑๐๐,๐๐ ๐ อบต. นาสว่าง	ประชาชนมีความพึงพอใจร้อยละ๗๐	ประชาชนในชุมชนได้รับข้อมูลข่าวสารอย่างทั่วถึง	กองช่าง
๒.	โครงการก่อสร้างเสียงตามสาย หมู่ที่ ๖ บ้านกระเบื้อง (ประชาคมหมู่บ้าน)	เพื่อให้ประชาชนในชุมชนได้รับข้อมูลข่าวสารอย่างทั่วถึง	ก่อสร้างเสียงตามสาย	-	-	๑๐๐,๐๐๐ อบต. นาสว่าง	๑๐๐,๐๐ ๐ อบต. นาสว่าง	๑๐๐,๐๐ ๐ อบต. นาสว่าง	ประชาชนมีความพึงพอใจร้อยละ๗๐	ประชาชนในชุมชนได้รับข้อมูลข่าวสารอย่างทั่วถึง	กองช่าง
๓.	โครงการซ่อมแซมหอกระจายข่าวประจำหมู่บ้าน หมู่ที่ ๘ บ้านกุดยาง (ประชาคมหมู่บ้าน)	เพื่อให้ประชาชนได้รับข้อมูลข่าวสารอย่างทั่วถึง	ซ่อมแซมหอกระจายข่าวประจำหมู่บ้าน	-	-	๑๐๐,๐๐๐ อบต. นาสว่าง	๑๐๐,๐๐ ๐ อบต. นาสว่าง	๑๐๐,๐๐ ๐ อบต. นาสว่าง	ประชาชนมีความพึงพอใจร้อยละ๗๐	ประชาชนได้รับข้อมูลข่าวสารอย่างทั่วถึง	กองช่าง

	หมู่บ้าน)		หมู่ที่ ๘ บ้าน กุดยาง								
--	-----------	--	--------------------------	--	--	--	--	--	--	--	--

ก.ยุทธศาสตร์จังหวัดที่ ๑ การพัฒนาเมืองน่าอยู่ทันสมัย และเสริมสร้างคุณภาพชีวิตของประชาชน
 ข.ยุทธศาสตร์การพัฒนาขององค์กรปกครองส่วนท้องถิ่นในเขตจังหวัด ที่ ๑ การพัฒนาโครงสร้างพื้นฐาน
 ๑.ยุทธศาสตร์ที่ ๑ การพัฒนาด้านโครงสร้างพื้นฐาน
 ๑.๖ แนวทางการพัฒนาที่ ๖ การพัฒนาระบบสื่อสารและประชาสัมพันธ์

ที่	โครงการ	วัตถุประสงค์	เป้าหมาย (ผลผลิตของ โครงการ)	งบประมาณและที่ผ่านมา					ตัวชี้วัด (KPL)	ผลที่คาดว่าจะ ได้รับ	หน่วยงาน รับผิดชอบ หลัก
				๒๕๖๑ (บาท)	๒๕๖๒ (บาท)	๒๕๖๓ (บาท)	๒๕๖๔ (บาท)	๒๕๖๕ (บาท)			
๔.	โครงการก่อสร้างศาลา ประชาคมหมู่บ้าน หมู่ที่ ๘ (ประชาคม หมู่บ้าน,แผนชุมชน)	เพื่อให้ประชาชนมี สถานที่ทำกิจกรรม ร่วมกัน	ก่อสร้างศาลา ประชาคม กว้าง ๘.๐๐ เมตร ยาว ๑๒.๐๐ เมตร	-	-	๓๘๔,๐๐๐ อบต. นาสว่าง	๓๘๔,๐๐ ๐ อบต. นาสว่าง	๓๘๔,๐๐ ๐ อบต. นาสว่าง	ประชาชนมี ความพึงพอใจ ร้อยละ๗๐	ประชาชนใน ชุมชนได้รับข้อมูล ข่าวสารอย่าง ทั่วถึง	กองช่าง
๕.	โครงการปรับปรุง ต่อเติม ศาลาประชาคม หมู่ ๕	เพื่อให้ประชาชนมี สถานที่ทำกิจกรรม ร่วมกัน	ปรับปรุง ต่อ เติมศาลา ประชาคม หมู่ ๕	-	๑๐๐,๐๐ ๐ อบต. นาสว่าง	๑๐๐,๐๐๐ อบต. นาสว่าง	๑๐๐,๐๐ ๐ อบต. นาสว่าง	๑๐๐,๐๐ ๐ อบต. นาสว่าง	ประชาชนมี ความพึงพอใจ ร้อยละ๗๐	ประชาชนใน ชุมชนได้รับข้อมูล ข่าวสารอย่าง ทั่วถึง	กองช่าง
๖.	โครงการปรับปรุง ซ่อมแซมหอกระจายข่าว หมู่ ๑๑	เพื่อใช้ประชาสัมพันธ์ กิจกรรมต่าง ๆ ให้ ประชาชนทราบอย่าง	จัดซื้อเสียง ตามสาย ภายใน	-	๑๕๐,๐๐ ๐ อบต.	๑๕๐,๐๐๐ อบต. นาสว่าง	๑๕๐,๐๐ ๐ อบต.	๑๕๐,๐๐ ๐ อบต.	ประชาชนมี ความพึงพอใจ ร้อยละ๗๐	ประชาชนได้รับ ข้อมูลข่าวสาร อย่างทั่วถึง	กองช่าง

		ทั่วถึงค	หมู่บ้านโนน จิก หมู่ ๑๑		นาสว่าง		นาสว่าง	นาสว่าง			
--	--	----------	----------------------------	--	---------	--	---------	---------	--	--	--

ก.ยุทธศาสตร์จังหวัดที่ ๑ การพัฒนาเมืองนำอยู่ทันสมัย และเสริมสร้างคุณภาพชีวิตของประชาชน
 ข.ยุทธศาสตร์การพัฒนาขององค์กรปกครองส่วนท้องถิ่นในเขตจังหวัด ที่ ๑ การพัฒนาโครงสร้างพื้นฐาน
 ๑.ยุทธศาสตร์ที่ ๑ การพัฒนาด้านโครงสร้างพื้นฐาน
 ๑.๖ แนวทางการพัฒนาที่ ๖ การพัฒนาระบบสื่อสารและประชาสัมพันธ์

ที่	โครงการ	วัตถุประสงค์	เป้าหมาย (ผลผลิตของ โครงการ)	งบประมาณและที่ผ่านมา					ตัวชี้วัด (KPL)	ผลที่คาดว่าจะ ได้รับ	หน่วยงาน รับผิดชอบ หลัก
				๒๕๖๑ (บาท)	๒๕๖๒ (บาท)	๒๕๖๓ (บาท)	๒๕๖๔ (บาท)	๒๕๖๕ (บาท)			
๗.	โครงการติดตั้งและขยาย เสียงระบบเสียงตามสาย บ้านโนนจิก หมู่ ๑๒	เพื่อติดตั้งและขยาย เสียงระบบเสียงตาม สายบ้านโนนจิก หมู่ ๑๒	ติดตั้งและ ขยายเสียง ระบบเสียงตาม สายบ้าน โนนจิก หมู่ ๑๒	-	-	๕๐,๐๐๐ อบต. นาสว่าง	๕๐,๐๐๐ อบต. นาสว่าง	๕๐,๐๐๐ อบต. นาสว่าง	ประชาชนมี ความพึงพอใจ ร้อยละ๗๐	ประชาชนใน ชุมชนได้รับข้อมูล ข่าวสารอย่าง ทั่วถึง	กองช่าง
๘.	โครงการปรับปรุง ซ่อมแซมศาลาประชาคม หลังเก่า หมู่ ๑๑	เพื่อให้ประชาชนมี สถานที่ทำกิจกรรม ร่วมกัน	ต่อเติมศาลา ประชาคมหลัง ใหม่บ้านโนน กระแต หมู่ ๑๑	-	๑๐๐,๐๐ ๐ อบต. นาสว่าง	๑๐๐,๐๐๐ อบต. นาสว่าง	๑๐๐,๐๐ ๐ อบต. นาสว่าง	๑๐๐,๐๐ ๐ อบต. นาสว่าง	ประชาชนมี ความพึงพอใจ ร้อยละ๗๐	ประชาชนใน ชุมชนได้รับข้อมูล ข่าวสารอย่าง ทั่วถึง	กองช่าง
๙.	โครงการจัดซื้อเครื่อง	เพื่อให้ประชาชนได้	จัดซื้อเครื่อง	-	๑๐๐,๐๐	๑๐๐,๐๐๐	๑๐๐,๐๐	๑๐๐,๐๐	ประชาชนมี	ประชาชนได้รับ	กองช่าง

เสียงศาลาประชาคมบ้าน โนนกระแต หมู่ ๑๑	ใช้ในการออกกำลัง กาย	เสียงเพื่อใช้ในการ ออกกำลัง กาย หมู่ ๑๑	○ อบต. นาสว่าง	อบต. นาสว่าง	○ อบต. นาสว่าง	○ อบต. นาสว่าง	ความพึงพอใจ ร้อยละ๗๐	ข้อมูลข่าวสาร อย่างทั่วถึง
--	-------------------------	---	----------------------	-----------------	----------------------	----------------------	-------------------------	-------------------------------

ก.ยุทธศาสตร์จังหวัดที่ ๑ การพัฒนาเมืองน่าอยู่ทันสมัย และเสริมสร้างคุณภาพชีวิตของประชาชน
 ข.ยุทธศาสตร์การพัฒนาขององค์กรปกครองส่วนท้องถิ่นในเขตจังหวัด ที่ ๒ การส่งเสริมคุณภาพชีวิต
 ๒. ยุทธศาสตร์ที่ ๒ การพัฒนาด้านเศรษฐกิจ

๒.๑ แนวทางการพัฒนาที่ ๑ ส่งเสริมสนับสนุนอาชีพ

ที่	โครงการ	วัตถุประสงค์	เป้าหมาย (ผลผลิตของ โครงการ)	งบประมาณและที่ผ่านมา					ตัวชี้วัด (KPL)	ผลที่คาดว่าจะ ได้รับ	หน่วยงาน รับผิดชอบ หลัก
				๒๕๖๑ (บาท)	๒๕๖๒ (บาท)	๒๕๖๓ (บาท)	๒๕๖๔ (บาท)	๒๕๖๕ (บาท)			
๑.	โครงการจัดซื้อเครื่องทุก ให้กับกลุ่มอาชีพ หมู่ ๗	เพื่อให้ประชาชน ได้จัดตั้งกลุ่มอาชีพ	โครงการจัดซื้อ เครื่องทุกให้กับกลุ่ม อาชีพ หมู่ ๗	-	-	๒๕,๐๐๐ อบต. นาสว่าง	๒๕,๐๐๐ อบต. นาสว่าง	๒๕,๐๐๐ อบต. นาสว่าง	ประชาชนมี ความพึงพอใจ ร้อยละ๗๐	ประชาชนได้ จัดตั้งกลุ่มอาชีพ	สำนักปลัด ฯ
๒.	โครงการจัดซื้อจักรโพล่ง ส่งเสริมสนับสนุนอาชีพ บ้านกุดยาง หมู่ ๘	เพื่อให้ประชาชน ได้จัดตั้งกลุ่มอาชีพ	จัดซื้อจักรโพล่ง ส่งเสริมสนับสนุน อาชีพบ้านกุดยาง จำนวน ๕ ตัว	-	-	๑๐๐,๐๐๐ อบต. นาสว่าง	๑๐๐,๐๐ ○ อบต. นาสว่าง	๑๐๐,๐๐ ○ อบต. นาสว่าง	ประชาชนมี ความพึงพอใจ ร้อยละ๗๐	ประชาชนได้ จัดตั้งกลุ่มอาชีพ	สำนักปลัด ฯ
๓.	โครงการจัดตั้งกองทุนปุ๋ย เพื่อเกษตรกร บ้านเสาเล้า หมู่ ๒	เพื่อส่งเสริมกลุ่ม เกษตรกรในเขต บ้านเสาเล้า หมู่ ๒	จัดตั้งกองทุนปุ๋ย เพื่อเกษตรกร บ้านเสาเล้า หมู่ ๒	-	-	๕๐,๐๐๐ อบต. นาสว่าง	๕๐,๐๐๐ อบต. นาสว่าง	๕๐,๐๐๐ อบต. นาสว่าง	ประชาชนมี ความพึงพอใจ ร้อยละ๗๐	ส่งเสริม คุณภาพชีวิตที่ ดีขึ้น	สำนักปลัด ฯ

๔.	โครงการส่งเสริมกลุ่ม น้ำยาล้างจาน หมู่ ๑๑	เพื่อเป็นทุนใน กลุ่มการผลิต น้ำยาล้างจาน	ประชาชน จำนวน ๕๐ คน	-	๕๐,๐๐๐ อบต. นาสว่าง	๕๐,๐๐๐ อบต. นาสว่าง	๕๐,๐๐๐ อบต. นาสว่าง	๕๐,๐๐๐ อบต. นาสว่าง	ประชาชนมี ความพึงพอใจ ร้อยละ๗๐	ประชาชนได้ จัดตั้งกลุ่มอาชีพ	สำนักปลัด ๑
----	--	--	------------------------	---	---------------------------	---------------------------	---------------------------	---------------------------	--------------------------------------	---------------------------------	----------------

ก.ยุทธศาสตร์จังหวัดที่ ๑ การพัฒนาเมืองน่าอยู่ทันสมัย และเสริมสร้างคุณภาพชีวิตของประชาชน

ข.ยุทธศาสตร์การพัฒนาขององค์กรปกครองส่วนท้องถิ่นในเขตจังหวัด ที่ ๒ การส่งเสริมคุณภาพชีวิต

๒. ยุทธศาสตร์ที่ ๒ การพัฒนาด้านเศรษฐกิจ

๒.๑ แนวทางการพัฒนาที่ ๑ ส่งเสริมสนับสนุนอาชีพ

ที่	โครงการ	วัตถุประสงค์	เป้าหมาย (ผลผลิตของ โครงการ)	งบประมาณและที่ผ่านมา					ตัวชี้วัด (KPL)	ผลที่คาดว่าจะ ได้รับ	หน่วยงาน รับผิดชอบ หลัก
				๒๕๖๑ (บาท)	๒๕๖๒ (บาท)	๒๕๖๓ (บาท)	๒๕๖๔ (บาท)	๒๕๖๕ (บาท)			
๕.	โครงการก่อสร้างลานค้า ชุมชนหมู่ ๑๑ บ้านโนน กระแต	เพื่อสร้างเศรษฐกิจ ชุมชนให้เข้มแข็ง	ก่อสร้างลานค้า ชุมชนหมู่ ๑๑ บ้านโนนกระแต	-	๑๐๐,๐๐ ๐ อบต. นาสว่าง	๑๐๐,๐๐๐ อบต. นาสว่าง	๑๐๐,๐๐ ๐ อบต. นาสว่าง	๑๐๐,๐๐ ๐ อบต. นาสว่าง	ประชาชนมี ความพึง พอใจร้อยละ ๗๐	ส่งเสริม คุณภาพชีวิตที่ ดีขึ้น	สำนักปลัด ๑
๖.	โครงการส่งเสริมอาชีพ เสริมนอกฤดูทำนาให้กับ กลุ่มแม่บ้านตำบลนาสว่าง	เพื่อให้ประชาชนใน ชุมชนมีการอยู่ดีกิน ดีตามแนว พระราชดำริ	หมู่บ้านในเขต พื้นที่ อบต.นาสว่าง จำนวน ๙ หมู่บ้าน	๙๐,๐๐๐ อบต. นาสว่าง	๙๐,๐๐๐ อบต. นาสว่าง	๙๐,๐๐๐ อบต. นาสว่าง	๙๐,๐๐๐ อบต. นาสว่าง	๙๐,๐๐๐ อบต. นาสว่าง	ประชาชนมี ความพึง พอใจร้อยละ ๗๐	ส่งเสริม คุณภาพชีวิตที่ ดีขึ้น	สำนักปลัด ๑
๗.	โครงการจัดตั้งหมู่บ้าน เศรษฐกิจพอเพียง	เพื่อให้ประชาชนใน ชุมชนมีการอยู่ดีกิน ดีตามแนว พระราชดำริ	หมู่บ้านในเขต พื้นที่ อบต.นาสว่าง จำนวน ๙ หมู่บ้าน	๙๐,๐๐๐ อบต. นาสว่าง	๙๐,๐๐๐ อบต. นาสว่าง	๙๐,๐๐๐ อบต. นาสว่าง	๙๐,๐๐๐ อบต. นาสว่าง	๙๐,๐๐๐ อบต. นาสว่าง	ประชาชนมี ความพึง พอใจร้อยละ ๗๐	ส่งเสริม คุณภาพชีวิตที่ ดีขึ้น	สำนักปลัด ๑

ยุทธศาสตร์จังหวัดที่ ๑ การพัฒนาเมืองน่าอยู่ทันสมัย และเสริมสร้างคุณภาพชีวิตของประชาชน
 ข.ยุทธศาสตร์การพัฒนาขององค์กรปกครองส่วนท้องถิ่นในเขตจังหวัด ที่ ๒ การส่งเสริมคุณภาพชีวิต

๒. ยุทธศาสตร์ที่ ๒ การพัฒนาด้านเศรษฐกิจ

๒.๑ แนวทางการพัฒนาที่ ๑ ส่งเสริมสนับสนุนอาชีพ

ที่	โครงการ	วัตถุประสงค์	เป้าหมาย (ผลผลิตของ โครงการ)	งบประมาณและที่ผ่านมา					ตัวชี้วัด (KPL)	ผลที่คาดว่าจะได้รับ	หน่วยงาน รับผิดชอบ หลัก
				๒๕๖๑ (บาท)	๒๕๖๒ (บาท)	๒๕๖๓ (บาท)	๒๕๖๔ (บาท)	๒๕๖๕ (บาท)			
๑๓.	โครงการอบรมส่งเสริมอาชีพให้แก่ประชาชนในเขต อบต.	เพื่อให้ประชาชนในชุมชนมีความรู้ด้านอาชีพ	ประชาชนทุกหมู่บ้านในเขต อบต.	-	๕๐,๐๐๐ อบต. นาสว่าง	๕๐,๐๐๐ อบต. นาสว่าง	๕๐,๐๐๐ อบต. นาสว่าง	๕๐,๐๐๐ อบต. นาสว่าง	ประชาชนมีความพึงพอใจร้อยละ๗๐	ประชาชนได้จัดตั้งกลุ่มอาชีพ	สำนักปลัด ฯ
๑๔.	โครงการฝึกอบรมผลิตเชื้อไตรโคโบรมาป้องกันโรครากเน่า (เกษตรประจำตำบล)	เพื่อให้ประชาชนมีความรู้ในการผลิตเชื้อไตรโคโบรมา	จำนวน ๕๐ คน	-	๕๐,๐๐๐ อบต. นาสว่าง	๕๐,๐๐๐ อบต. นาสว่าง	๕๐,๐๐๐ อบต. นาสว่าง	๕๐,๐๐๐ อบต. นาสว่าง	ประชาชนมีความพึงพอใจร้อยละ๗๐	ส่งเสริมคุณภาพชีวิตที่ดีขึ้น	สำนักปลัด ฯ
๑๕.	โครงการส่งเสริมและพัฒนาอาชีพครอบครัวตามหลักปรัชญาเศรษฐกิจพอเพียง	เพื่อให้ประชาชนในพื้นที่ได้มีการพัฒนาอาชีพตามหลักปรัชญาพอเพียง	จำนวน ๙ หมู่บ้าน	-	๕๐,๐๐๐ อบต. นาสว่าง	๕๐,๐๐๐ อบต. นาสว่าง	๕๐,๐๐๐ อบต. นาสว่าง	๕๐,๐๐๐ อบต. นาสว่าง	ประชาชนมีความพึงพอใจร้อยละ๗๐	ส่งเสริมคุณภาพชีวิตที่ดีขึ้น	สำนักปลัด ฯ
๑๖.	โครงการส่งเสริมการนำหลักปรัชญาเศรษฐกิจพอเพียงไปใช้ในการดำเนินชีวิตและประกอบอาชีพ	เพื่อเสริมสร้างการใช้ชีวิตอย่างพอเพียงและเพิ่มรายได้ลดรายจ่ายของประชาชนในตำบลนาสว่าง	จำนวน ๙ หมู่บ้าน	๕๐,๐๐๐ อบต. นาสว่าง	๕๐,๐๐๐ อบต. นาสว่าง	๕๐,๐๐๐ อบต. นาสว่าง	๕๐,๐๐๐ อบต. นาสว่าง	๕๐,๐๐๐ อบต. นาสว่าง	ประชาชนมีความพึงพอใจร้อยละ๗๐	ส่งเสริมคุณภาพชีวิตที่ดีขึ้น	สำนักปลัด ฯ

ก.ยุทธศาสตร์จังหวัดที่ ๑ การพัฒนาเมืองน่าอยู่ทันสมัย และเสริมสร้างคุณภาพชีวิตของประชาชน
 ข.ยุทธศาสตร์การพัฒนาขององค์กรปกครองส่วนท้องถิ่นในเขตจังหวัด ที่ ๒ การส่งเสริมคุณภาพชีวิต

๒. ยุทธศาสตร์ที่ ๒ การพัฒนาด้านเศรษฐกิจ

๒.๑ แนวทางการพัฒนาที่ ๑ ส่งเสริมสนับสนุนอาชีพ

ที่	โครงการ	วัตถุประสงค์	เป้าหมาย (ผลผลิต ของ โครงการ)	งบประมาณและที่ผ่านมา					ตัวชี้วัด (KPL)	ผลที่คาดว่าจะได้รับ	หน่วยงาน รับผิดชอบ หลัก
				๒๕๖๑ (บาท)	๒๕๖๒ (บาท)	๒๕๖๓ (บาท)	๒๕๖๔ (บาท)	๒๕๖๕ (บาท)			
๑๗.	โครงการฝึกอบรม การทำน้ำสมุนไพร	เพื่อเป็นการส่งเสริมอาชีพให้กับ ประชาชนในชุมชน	ประชาชน จำนวน ๕๐ คน	-	๓๐,๐๐๐ อบต. นาสว่าง	๓๐,๐๐๐ อบต. นาสว่าง	๓๐,๐๐๐ อบต. นาสว่าง	๓๐,๐๐๐ อบต. นาสว่าง	ประชาชนมี ความพึง พอใจร้อยละ ๗๐	ประชาชนได้ จัดตั้งกลุ่ม อาชีพ	สำนักปลัด ฯ
๑๘.	ส่งเสริมสนับสนุน กลุ่มอาชีพเพื่อเข้าสู่ มาตรฐานการผลิต สินค้า (OTOP)	เพื่อให้กลุ่มอาชีพในตำบลได้รับ ความรู้ความเข้าใจในการพัฒนา คุณภาพผลิตภัณฑ์เพื่อผ่านการ รับรองมาตรฐานผลิตภัณฑ์ ชุมชน (มผช.)และขยายช่องทาง การตลาด	ตัวแทน กลุ่มอาชีพ ในตำบล	-	๓๐,๐๐๐ อบต. นาสว่าง	๓๐,๐๐๐ อบต. นาสว่าง	๓๐,๐๐๐ อบต. นาสว่าง	๓๐,๐๐๐ อบต. นาสว่าง	ประชาชนมี ความพึง พอใจร้อยละ ๗๐	ประชาชนได้ จัดตั้งกลุ่ม อาชีพ	สำนักปลัด ฯ

ก.ยุทธศาสตร์จังหวัด ที่ ๑ การพัฒนาเมืองน่าอยู่ทันสมัย และเสริมสร้างคุณภาพชีวิตของประชาชน
 ข.ยุทธศาสตร์การพัฒนาขององค์กรปกครองส่วนท้องถิ่นในเขตจังหวัด ที่ ๒ การส่งเสริมคุณภาพชีวิต

๒. ยุทธศาสตร์ที่ ๒ การพัฒนาด้านเศรษฐกิจ

๒.๒ แนวทางการพัฒนาที่ ๒ ส่งเสริมการปลูกพืชนอกฤดูกาลเก็บเกี่ยว

ที่	โครงการ	วัตถุประสงค์	เป้าหมาย (ผลผลิตของ โครงการ)	งบประมาณและที่ผ่านมา					ตัวชี้วัด (KPL)	ผลที่คาดว่าจะ ได้รับ	หน่วยงาน รับผิดชอบ หลัก
				๒๕๖๑ (บาท)	๒๕๖๒ (บาท)	๒๕๖๓ (บาท)	๒๕๖๔ (บาท)	๒๕๖๕ (บาท)			
๑.	โครงการอุดหนุน กิจกรรมศูนย์บริการ และถ่ายทอด เทคโนโลยีการเกษตร ประจำตำบล (เกษตร ประจำตำบล)	เพื่อเพิ่มความรู้ ให้กับเกษตรกร ในเขต อบต. นาสว่าง	อุดหนุนกิจกรรม ศูนย์บริการและ ถ่ายทอด เทคโนโลยีการเกษตร ประจำตำบล	-	๕๐,๐๐๐ อบต. นาสว่าง	๕๐,๐๐๐ อบต. นาสว่าง	๕๐,๐๐๐ อบต. นาสว่าง	๕๐,๐๐๐ อบต. นาสว่าง	ประชาชนมี ความพึง พอใจร้อยละ ๗๐	เพิ่มความรู้ ให้กับ เกษตรกรใน เขต อบต. นาสว่าง	สำนักปลัด ฯ
๒.	โครงการจัดซื้อยาคลุก เมล็ดพันธุ์ข้าว กั้นเชื้อ ราและโรคข้าวไหม้	เพื่อแก้ปัญหา โรคข้าวไหม้ของ เกษตรกรใน พื้นที่	จัดซื้อยาคลุกเมล็ด พันธุ์ข้าว กั้นเชื้อรา และโรคข้าวไหม้ทุก หมู่บ้าน	-	๓๐,๐๐๐ อบต. นาสว่าง	๓๐,๐๐๐ อบต. นาสว่าง	๓๐,๐๐๐ อบต. นาสว่าง	๓๐,๐๐๐ อบต. นาสว่าง	ประชาชนมี ความพึง พอใจร้อยละ ๗๐	แก้ปัญหาโรค ข้าวไหม้ของ เกษตรกร	สำนักปลัด ฯ
๓.	โครงการจัดซื้อปุ๋ย ชีวภาพ	เพื่อให้เกษตรกร ลดการใช้ สารเคมีในการ ทำการเกษตร	จัดซื้อปุ๋ยชีวภาพให้ ประชาชนจำนวน ๙ หมู่บ้าน	-	๑๕,๐๐๐ อบต. นาสว่าง	๑๕,๐๐๐ อบต. นาสว่าง	๑๕,๐๐๐ อบต. นาสว่าง	๑๕,๐๐๐ อบต. นาสว่าง	ประชาชนมี ความพึง พอใจร้อยละ ๗๐	เกษตรกรลด การใช้สารเคมี ในการทำ การเกษตร	สำนักปลัด ฯ

ก.ยุทธศาสตร์จังหวัด ที่ ๑ การพัฒนาเมืองน่าอยู่ทันสมัย และเสริมสร้างคุณภาพชีวิตของประชาชน
 ข.ยุทธศาสตร์การพัฒนาขององค์กรปกครองส่วนท้องถิ่นในเขตจังหวัด ที่ ๒ การส่งเสริมคุณภาพชีวิต
 ๒. ยุทธศาสตร์ที่ ๒ การพัฒนาด้านเศรษฐกิจ

๒.๒ แนวทางการพัฒนาที่ ๒ ส่งเสริมการปลูกพืชนอกฤดูกาลเก็บเกี่ยว

ที่	โครงการ	วัตถุประสงค์	เป้าหมาย (ผลผลิตของ โครงการ)	งบประมาณและที่ผ่านมา					ตัวชี้วัด (KPL)	ผลที่คาดว่าจะได้รับ	หน่วยงาน รับผิดชอบ หลัก
				๒๕๖๑ (บาท)	๒๕๖๒ (บาท)	๒๕๖๓ (บาท)	๒๕๖๔ (บาท)	๒๕๖๕ (บาท)			
๔.	โครงการสนับสนุน การอนุรักษ์พันธุกรรม พืชอันเนื่องมาจาก พระราชดำริ	เพื่อรองรับนโยบายของ รัฐบาล	ส่งเสริมการ อนุรักษ์พันธุกรรม พืชอันเนื่องมาจาก พระราชดำริ	-	๕๐,๐๐๐ อบต. นาสว่าง	๕๐,๐๐๐ อบต. นาสว่าง	๕๐,๐๐๐ อบต. นาสว่าง	๕๐,๐๐๐ อบต. นาสว่าง	ประชาชนมี ความพึง พอใจร้อยละ ๗๐	เพิ่มความรู้ ให้กับ เกษตรกรใน เขต อบต. นาสว่าง	สำนักปลัด ฯ
๕.	โครงการส่งเสริมการ ปลูกข้าวโพดเลี้ยง สัตว์หลังนา	เพื่อให้ประชาชนชนใน เขตตำบลนาสว่างมีอาชีพ และมีรายได้หลังการทำ นา	เกษตรกรตำบล นาสว่างทุกหมู่บ้าน	๑๐๐,๐๐๐ อบต. นาสว่าง	๑๐๐,๐๐๐ อบต. นาสว่าง	๑๐๐,๐๐๐ อบต. นาสว่าง	๑๐๐,๐๐ ๐ อบต. นาสว่าง	๑๐๐,๐๐๐ อบต. นาสว่าง	ประชาชนมี ความพึง พอใจร้อยละ ๗๐	เพิ่มโอกาส ความรู้ให้กับ เกษตรกร	สำนักปลัด ฯ
๖.	โครงการเพิ่ม ศักยภาพและ ประสิทธิภาพ อาสาสมัครเกษตรกร หมู่บ้าน (อกม.)	เพื่อเพิ่มศักยภาพและ ประสิทธิภาพอาสาสมัคร เกษตรกรหมู่บ้าน (อกม.)	อาสาสมัคร เกษตรกรหมู่บ้าน (อกม.) ทุกหมู่บ้าน ในเขตพื้นที่ อบต. นาสว่าง	๕๐,๐๐๐ อบต. นาสว่าง	๕๐,๐๐๐ อบต. นาสว่าง	๕๐,๐๐๐ อบต. นาสว่าง	๕๐,๐๐๐ อบต. นาสว่าง	๕๐,๐๐๐ อบต. นาสว่าง	ประชาชนมี ความพึง พอใจร้อยละ ๗๐	เพิ่มความรู้ ให้กับ เกษตรกรใน เขต อบต. นาสว่าง	สำนักปลัด ฯ

ก.ยุทธศาสตร์จังหวัด ที่ ๑ การพัฒนาเมืองน่าอยู่ทันสมัย และเสริมสร้างคุณภาพชีวิตของประชาชน
 ข.ยุทธศาสตร์การพัฒนาขององค์กรปกครองส่วนท้องถิ่นในเขตจังหวัด ที่ ๒ การส่งเสริมคุณภาพชีวิต
 ๒. ยุทธศาสตร์ที่ ๒ การพัฒนาด้านเศรษฐกิจ

๒.๒ แนวทางการพัฒนาที่ ๒ ส่งเสริมการปลูกพืชนอกฤดูกาลเก็บเกี่ยว

ที่	โครงการ	วัตถุประสงค์	เป้าหมาย (ผลผลิตของ โครงการ)	งบประมาณและที่ผ่านมา					ตัวชี้วัด (KPL)	ผลที่คาดว่าจะ ได้รับ	หน่วยงาน รับผิดชอบ หลัก
				๒๕๖๑ (บาท)	๒๕๖๒ (บาท)	๒๕๖๓ (บาท)	๒๕๖๔ (บาท)	๒๕๖๕ (บาท)			
๗.	โครงการป้องกัน กำจัดโรคและ แมลงศัตรูพืช	เพื่อให้เกษตรกรลด การใช้สารเคมีในการ ทำการเกษตร	เกษตรกรในเขต พื้นที่ อบต. นาสว่าง	๕๐,๐๐๐ อบต. นาสว่าง	๕๐,๐๐๐ อบต. นาสว่าง	๕๐,๐๐๐ อบต.นาสว่าง	๕๐,๐๐๐ อบต. นาสว่าง	๕๐,๐๐๐ อบต. นาสว่าง	ประชาชนมี ความพึง พอใจร้อยละ ๗๐	เพิ่มความรู้ให้กับ เกษตรกรในเขต อบต. นาสว่าง	สำนักปลัด ฯ
๘	โครงการส่งเสริม การปลูกพืชฤดู แล้ง	เพื่อให้เกษตรกรมี อาชีพเสริมเพิ่ม รายได้หลังการทำนา	เกษตรกรในเขต พื้นที่ อบต. นาสว่าง	๒๕,๐๐๐ อบต. นาสว่าง	๒๕,๐๐๐ อบต. นาสว่าง	๒๕,๐๐๐ อบต.นาสว่าง	๒๕,๐๐๐ อบต. นาสว่าง	๒๕,๐๐๐ อบต. นาสว่าง	ประชาชนมี ความพึง พอใจร้อยละ ๗๐	แก้ปัญหาโรคข้าว ไหม้ของ เกษตรกร	สำนักปลัด ฯ
๙.	โครงการจัด กิจกรรมงานวัน ข้าวโพดตำบล นาสว่าง	เพื่อเป็นการส่งเสริม ให้เกษตรกรปลูก ข้าวโพดเลี้ยงสัตว์ มากขึ้น	เกษตรกรในเขต พื้นที่ อบต. นาสว่าง	๑๐๐,๐๐๐ อบต. นาสว่าง	๑๐๐,๐๐๐ อบต. นาสว่าง	๑๐๐,๐๐๐ อบต.นาสว่าง	๑๐๐,๐๐๐ อบต. นาสว่าง	๑๐๐,๐๐๐ อบต. นาสว่าง	ประชาชนมี ความพึง พอใจร้อยละ ๗๐	เกษตรกรลดการ ใช้สารเคมีในการ ทำการเกษตร	สำนักปลัด ฯ
๑๐.	จัดซื้อเครื่องทำ ปุ๋ยชีวภาพ	เพื่อให้ประชาชนลด ต้นทุนในการผลิต	เครื่องผลิตปุ๋ย ชีวภาพ จำนวน ๑ เครื่อง	๑๓๐,๐๐๐ อบต. นาสว่าง	๑๓๐,๐๐๐ อบต. นาสว่าง	๑๓๐,๐๐๐ อบต.นาสว่าง	๑๓๐,๐๐๐ อบต. นาสว่าง	๑๓๐,๐๐๐ อบต. นาสว่าง	ประชาชนมี ความพึง พอใจร้อยละ ๗๐	เกษตรกรลดการ ใช้สารเคมีในการ ทำการเกษตร	สำนักปลัด ฯ

ก.ยุทธศาสตร์จังหวัด ที่ ๑ การพัฒนาเมืองน่าอยู่ทันสมัย และเสริมสร้างคุณภาพชีวิตของประชาชน
 ข.ยุทธศาสตร์การพัฒนาขององค์กรปกครองส่วนท้องถิ่นในเขตจังหวัด ที่ ๒ การส่งเสริมคุณภาพชีวิต

๒. ยุทธศาสตร์ที่ ๒ การพัฒนาด้านเศรษฐกิจ

๒.๒ แนวทางการพัฒนาที่ ๒ ส่งเสริมการปลูกพืชนอกฤดูกาลเก็บเกี่ยว

ที่	โครงการ	วัตถุประสงค์	เป้าหมาย (ผลผลิตของ โครงการ)	งบประมาณและที่ผ่านมา					ตัวชี้วัด (KPL)	ผลที่คาดว่าจะ ได้รับ	หน่วยงาน รับผิดชอบ หลัก
				๒๕๖๑ (บาท)	๒๕๖๒ (บาท)	๒๕๖๓ (บาท)	๒๕๖๔ (บาท)	๒๕๖๕ (บาท)			
๑๑.	โครงการจัดตั้ง กองทุนปุ๋ยอินทรีย์ ประจำ อบต.	เพื่อช่วยลดต้นทุน ในการผลิตให้ เกษตรกร	จัดตั้งกองทุน ปุ๋ยอินทรีย์ ประจำ อบต.	-	๕๐,๐๐๐ อบต.นาสว่าง	๕๐,๐๐๐ อบต. นาสว่าง	๕๐,๐๐๐ อบต. นาสว่าง	๕๐,๐๐๐ อบต.นาสว่าง	ประชาชนมี ความพึง พอใจร้อยละ ๗๐	เพิ่มความรู้ให้กับ เกษตรกรในเขต อบต. นาสว่าง	สำนักปลัด ฯ
๑๒.	โครงการฝึกอบรม การทำปุ๋ยชีวภาพ (ประชาคม หมู่บ้าน)	เพื่อเป็นการลด รายจ่ายให้กับ เกษตรกร	เกษตรกร จำนวน ๕๐ คน	๓๐,๐๐๐ อบต. นาสว่าง	๕๐,๐๐๐ อบต.นาสว่าง	๕๐,๐๐๐ อบต. นาสว่าง	๕๐,๐๐๐ อบต. นาสว่าง	๕๐,๐๐๐ อบต.นาสว่าง	ประชาชนมี ความพึง พอใจร้อยละ ๗๐	แก้ปัญหาโรคข้าว ไหม้ของ เกษตรกร	สำนักปลัด ฯ
๑๓.	โครงการก่อสร้าง โรงเก็บผลผลิตทาง การเกษตร	เพื่อให้ประชาชน มีที่เก็บผลผลิต ทางการเกษตร	ก่อสร้างโรง เก็บผลผลิต ทาง การเกษตร	-	๕๐,๐๐๐ อบต.นาสว่าง	๕๐,๐๐๐ อบต. นาสว่าง	๕๐,๐๐๐ อบต. นาสว่าง	๕๐,๐๐๐ อบต.นาสว่าง	ประชาชนมี ความพึง พอใจร้อยละ ๗๐	เกษตรกรลดการ ใช้สารเคมีในการ ทำการเกษตร	สำนักปลัด ฯ

ก.ยุทธศาสตร์จังหวัด ที่ ๑ การพัฒนาเมืองน่าอยู่ทันสมัย และเสริมสร้างคุณภาพชีวิตของประชาชน
 ข.ยุทธศาสตร์การพัฒนาขององค์กรปกครองส่วนท้องถิ่นในเขตจังหวัด ที่ ๒ การส่งเสริมคุณภาพชีวิต
 ๓. ยุทธศาสตร์ที่ ๓ การพัฒนาด้านคุณภาพชีวิต

๓.๑ แนวทางการพัฒนาที่ ๑ ส่งเสริมสนับสนุนสุขภาพของประชาชน

ที่	โครงการ	วัตถุประสงค์	เป้าหมาย (ผลผลิตของ โครงการ)	งบประมาณและที่ผ่านมา					ตัวชี้วัด (KPL)	ผลที่คาดว่าจะ ได้รับ	หน่วยงาน รับผิดชอบ หลัก
				๒๕๖๑ (บาท)	๒๕๖๒ (บาท)	๒๕๖๓ (บาท)	๒๕๖๔ (บาท)	๒๕๖๕ (บาท)			
๑.	โครงการจัดหาอาหารเสริมให้กับผู้สูงอายุ และจัดหาเครื่องเสียงใช้ในการออกกำลังกายในชุมชน หมู่ ๒	เพื่อให้ประชาชนในชุมชนมีสุขภาพที่แข็งแรง	ประชาชนหมู่ ๒ บ้านเสาเล้า		๓๐,๐๐๐ อบต. นาสว่าง	๓๐,๐๐๐ อบต. นาสว่าง	๓๐,๐๐๐ อบต. นาสว่าง	๓๐,๐๐๐ อบต. นาสว่าง	ประชาชนมีความพึงพอใจร้อยละ ๗๐	ประชาชนในชุมชนมีสุขภาพที่แข็งแรง	สำนักปลัด ฯ
๒.	โครงการจัดซื้อเครื่องกรองน้ำบ้านกุดยาง หมู่ ๘	เพื่อให้ประชาชนในชุมชนมีสุขภาพที่แข็งแรง	ประชาชนบ้านกุดยาง หมู่ ๘		๓๐,๐๐๐ อบต. นาสว่าง	๓๐,๐๐๐ อบต. นาสว่าง	๓๐,๐๐๐ อบต. นาสว่าง	๓๐,๐๐๐ อบต. นาสว่าง	ประชาชนมีความพึงพอใจร้อยละ ๗๐	ประชาชนในชุมชนมีสุขภาพที่แข็งแรง	สำนักปลัด ฯ
๓.	สมทบหลักประกันสุขภาพท้องถิ่นหรือพื้นที่ อบต.นาสว่าง	เพื่อจ่ายเป็นเงินสมทบหลักประกันสุขภาพท้องถิ่นหรือพื้นที่	จ่ายเป็นเงินสมทบสปสช. ร้อยละ ๔๐ ของงบจัดสรร	-	๑๘๐,๐๐๐ อบต. นาสว่าง	๑๘๐,๐๐๐ อบต. นาสว่าง	๑๘๐,๐๐๐ อบต. นาสว่าง	๑๘๐,๐๐๐ อบต. นาสว่าง	ประชาชนมีความพึงพอใจร้อยละ ๗๐	ประชาชนในชุมชนมีสุขภาพที่แข็งแรง	สำนักปลัด ฯ
๔.	โครงการจัดตั้งศูนย์การเรียนรู้ชุมชน(สวนสมุนไพรในเขต อบต.)	เพื่อส่งเสริมการใช้สมุนไพรในชุมชน	ประชาชนจำนวน ๙ หมู่บ้าน	-	-	-	๓๐๐,๐๐๐ อบต. นาสว่าง	๓๐๐,๐๐๐ อบต. นาสว่าง	ประชาชนมีความพึงพอใจร้อยละ ๗๐	ประชาชนในชุมชนมีสุขภาพที่แข็งแรง	สำนักปลัด ฯ

ก.ยุทธศาสตร์จังหวัด ที่ ๑ การพัฒนาเมืองน่าอยู่ทันสมัย และเสริมสร้างคุณภาพชีวิตของประชาชน
 ข.ยุทธศาสตร์การพัฒนาขององค์กรปกครองส่วนท้องถิ่นในเขตจังหวัด ที่ ๒ การส่งเสริมคุณภาพชีวิต
 ๓. ยุทธศาสตร์ที่ ๓ การพัฒนาด้านคุณภาพชีวิต

๓.๑ แนวทางการพัฒนาที่ ๑ ส่งเสริมสนับสนุนสุขภาพของประชาชน

ที่	โครงการ	วัตถุประสงค์	เป้าหมาย (ผลผลิตของโครงการ)	งบประมาณและที่ผ่านมา					ตัวชี้วัด (KPL)	ผลที่คาดว่าจะ ได้รับ	หน่วยงาน รับผิดชอบ หลัก
				๒๕๖๑ (บาท)	๒๕๖๒ (บาท)	๒๕๖๓ (บาท)	๒๕๖๔ (บาท)	๒๕๖๕ (บาท)			
๕.	โครงการส่งเสริม ด้านทันตกรรม ของเด็กปฐมวัย	เพื่อให้เด็กรู้จักการ ดูแลรักษาสุขภาพฟัน	จำนวน ๗๐ คน	๓๐,๐๐๐ อบต. นาสว่าง	๓๐,๐๐๐ อบต. นาสว่าง	๓๐,๐๐๐ อบต. นาสว่าง	๓๐,๐๐๐ อบต. นาสว่าง	๓๐,๐๐๐ อบต. นาสว่าง	ประชาชนมี ความพึง พอใจร้อยละ ๗๐	ประชาชนใน ชุมชนมี สุขภาพที่ แข็งแรง	สำนักปลัด ฯ
๖.	โครงการจัดซื้อ วัสดุวิทยาศาสตร์ และการแพทย์	เพื่อให้ประชาชนใน ชุมชนปลอดภัยจาก ไข้เลือดออก	จัดซื้อทรายอะเบท จัดซื้อน้ำยากำจัดลูกน้ำ	๑๐๐,๐๐ ๐ อบต. นาสว่าง	๑๐๐,๐๐ ๐ อบต. นาสว่าง	๑๐๐,๐๐๐ อบต. นาสว่าง	๑๐๐,๐๐ ๐ อบต. นาสว่าง	๑๐๐,๐๐๐ อบต. นาสว่าง	ประชาชนมี ความพึง พอใจร้อยละ ๗๐	ประชาชนใน ชุมชนมี สุขภาพที่ แข็งแรง	สำนักปลัด ฯ
๗.	โครงการจัดจ้างฉีด พ่นหมอกควันทุก สามเดือนในเขต อบต.นาสว่าง	เพื่อป้องกันการแพร่ ระบาดของโรค ไข้เลือดออก	จ้างเหมาบริการฉีดพ่น หมอกควัน ให้กับ หมู่บ้านจำนวน ๙ หมู่บ้าน ทุกสามเดือน	๒๐๐,๐๐ ๐ อบต. นาสว่าง	๒๐๐,๐๐ ๐ อบต. นาสว่าง	๒๐๐,๐๐๐ อบต. นาสว่าง	๒๐๐,๐๐ ๐ อบต. นาสว่าง	๒๐๐,๐๐๐ อบต. นาสว่าง	ประชาชนมี ความพึง พอใจร้อยละ ๗๐	ประชาชนใน ชุมชนมี สุขภาพที่ แข็งแรง	สำนักปลัด ฯ
๘.	โครงการรณรงค์ และป้องกัน โรคติดต่อในชุมชน	เพื่อให้ประชาชนใน ชุมชนตระหนักใน การป้องกันโรคติดต่อ	จัดทำป้าย ประชาสัมพันธ์และ รณรงค์ในชุมชน จำนวน ๙ หมู่บ้าน	๓๐,๐๐๐ อบต. นาสว่าง	๓๐,๐๐๐ อบต. นาสว่าง	๓๐,๐๐๐ อบต. นาสว่าง	๓๐,๐๐๐ อบต. นาสว่าง	๓๐,๐๐๐ อบต. นาสว่าง	ประชาชนมี ความพึง พอใจร้อยละ ๗๐	ประชาชนใน ชุมชนมี สุขภาพที่ แข็งแรง	สำนักปลัด ฯ

ก.ยุทธศาสตร์จังหวัด ที่ ๑ การพัฒนาเมืองน่าอยู่ทันสมัย และเสริมสร้างคุณภาพชีวิตของประชาชน
 ข.ยุทธศาสตร์การพัฒนาขององค์กรปกครองส่วนท้องถิ่นในเขตจังหวัด ที่ ๒ การส่งเสริมคุณภาพชีวิต
 ๓. ยุทธศาสตร์ที่ ๓ การพัฒนาด้านคุณภาพชีวิต

๓.๑ แนวทางการพัฒนาที่ ๑ ส่งเสริมสนับสนุนสุขภาพของประชาชน

ที่	โครงการ	วัตถุประสงค์	เป้าหมาย (ผลผลิตของ โครงการ)	งบประมาณและที่ผ่านมา					ตัวชี้วัด (KPL)	ผลที่คาดว่าจะ ได้รับ	หน่วยงาน รับผิดชอบ หลัก
				๒๕๖๑ (บาท)	๒๕๖๒ (บาท)	๒๕๖๓ (บาท)	๒๕๖๔ (บาท)	๒๕๖๕ (บาท)			
๙.	โครงการสนับสนุน การวางบริการ สุขภาพ/การบริจาค โลหิต	เพื่อเป็นการส่งเสริม สนับสนุนให้ประชาชนมี ส่วนร่วมในการ ดำเนินงาน	ประชาชน จำนวน ๑๒๐ คน	๓๐,๐๐๐ อบต. นาสว่าง	๓๐,๐๐๐ อบต. นาสว่าง	๓๐,๐๐๐ อบต. นาสว่าง	๓๐,๐๐๐ อบต. นาสว่าง	๓๐,๐๐๐ อบต. นาสว่าง	ประชาชนมี ความพึง พอใจร้อยละ ๗๐	ประชาชนใน ชุมชนมีสุขภาพ ที่แข็งแรง	สำนักปลัด ฯ
๑๐.	โครงการฝึกอบรม/ ศึกษาดูงานอาสาสมัคร สาธารณสุขประจำ หมู่บ้าน	เพื่อเป็นการเพิ่ม ประสิทธิภาพในการดูแล สุขภาพประชาชน	อาสาสมัคร สาธารณสุขชุมชน จำนวน ๑๐๐ คน ในเขต อบต. นาสว่าง	๑๐๐,๐๐ ๐ อบต. นาสว่าง	๑๐๐,๐๐๐ อบต. นาสว่าง	๑๐๐,๐๐ ๐ อบต. นาสว่าง	๑๐๐,๐๐๐ อบต. นาสว่าง	๑๐๐,๐๐ ๐ อบต. นาสว่าง	ประชาชนมี ความพึง พอใจร้อยละ ๗๐	ประชาชนใน ชุมชนมีสุขภาพ ที่แข็งแรง	สำนักปลัด ฯ
๑๑.	โครงการหน่วยบริการ สาธารณสุขเคลื่อนที่	เพื่อให้ออกให้บริการ ประชาชนด้านการ สาธารณสุข	ออกให้บริการ จำนวน ๒ ครั้ง/ เดือน	๑๕,๐๐๐ อบต. นาสว่าง	๑๕,๐๐๐ อบต. นาสว่าง	๑๕,๐๐๐ อบต. นาสว่าง	๑๕,๐๐๐ อบต. นาสว่าง	๑๕,๐๐๐ อบต. นาสว่าง	ประชาชนมี ความพึง พอใจร้อยละ ๗๐	ประชาชนใน ชุมชนมีสุขภาพ ที่แข็งแรง	สำนักปลัด ฯ
๑๒.	โครงการอบรมป้องกัน และแก้ไขปัญหาการ ตั้งครรภ์ไม่พร้อมเด็ก และเยาวชน	เพื่อป้องกันและแก้ไข ปัญหาการตั้งครรภ์ของ เด็กและเยาวชนในเขต พื้นที่ อบต. นาสว่าง	เยาวชนในเขต อบต.นาสว่าง จำนวน ๗๐ คน	๑๐,๐๐๐ อบต. นาสว่าง	๑๐,๐๐๐ อบต. นาสว่าง	๑๐,๐๐๐ อบต. นาสว่าง	๑๐,๐๐๐ อบต. นาสว่าง	๑๐,๐๐๐ อบต. นาสว่าง	ประชาชนมี ความพึง พอใจร้อยละ ๗๐	ประชาชนใน ชุมชนมีสุขภาพ ที่แข็งแรง	สำนักปลัด ฯ

ก.ยุทธศาสตร์จังหวัด ที่ ๑ การพัฒนาเมืองน่าอยู่ทันสมัย และเสริมสร้างคุณภาพชีวิตของประชาชน
 ข.ยุทธศาสตร์การพัฒนาขององค์กรปกครองส่วนท้องถิ่นในเขตจังหวัด ที่ ๒ การส่งเสริมคุณภาพชีวิต
 ๓. ยุทธศาสตร์ที่ ๓ การพัฒนาด้านคุณภาพชีวิต

๓.๑ แนวทางการพัฒนาที่ ๑ ส่งเสริมสนับสนุนสุขภาพของประชาชน

ที่	โครงการ	วัตถุประสงค์	เป้าหมาย (ผลผลิตของ โครงการ)	งบประมาณและที่ผ่านมา					ตัวชี้วัด (KPL)	ผลที่คาดว่าจะ ได้รับ	หน่วยงาน รับผิดชอบ หลัก
				๒๕๖๑ (บาท)	๒๕๖๒ (บาท)	๒๕๖๓ (บาท)	๒๕๖๔ (บาท)	๒๕๖๕ (บาท)			
๑๓.	โครงการอบรม ป้องกันและแก้ไข ปัญหาความรุนแรง ต่อเด็ก สตรี และ บุคคลในครอบครัว ต่อเนื่อง	เพื่อป้องกันและแก้ไข ปัญหาความรุนแรงของคน ในชุมชน อบต.นาสว่าง	ประชาชนในเขต อบต. นาสว่าง จำนวน ๑๐๐ คน	๑๐,๐๐๐ อบต. นาสว่าง	๑๐,๐๐๐ อบต. นาสว่าง	๑๐,๐๐๐ อบต. นาสว่าง	๑๐,๐๐๐ อบต. นาสว่าง	๑๐,๐๐๐ อบต. นาสว่าง	ประชาชนมี ความพึงพอใจ ร้อยละ๗๐	ประชาชนใน ชุมชนมีสุขภาพ ที่แข็งแรง	สำนักปลัด ฯ
๑๔.	โครงการอบรมพัฒนา ศักยภาพครอบครัว อบอุ่นครอบครัว แข็งแรง	เพื่อเป็นการเพิ่มศักยภาพ ของคนในครอบครัวของ คนในชุมชน	ประชาชนในเขต อบต.นาสว่าง จำนวน ๑๐๐ คน	๑๐,๐๐๐ อบต. นาสว่าง	๑๐,๐๐๐ อบต. นาสว่าง	๑๐,๐๐๐ อบต. นาสว่าง	๑๐,๐๐๐ อบต. นาสว่าง	๑๐,๐๐๐ อบต. นาสว่าง	ประชาชนมี ความพึงพอใจ ร้อยละ๗๐	ประชาชนใน ชุมชนมีสุขภาพ ที่แข็งแรง	สำนักปลัด ฯ
๑๕.	โครงการส่งเสริม สุขภาพผู้ป่วยเรื้อรัง	เพื่อลดภาวะเจ็บป่วย ซ้ำซ้อนในผู้ป่วยโรคเรื้อรัง	ออกให้บริการ ในเขตพื้นที่	๒๕,๐๐๐ อบต. นาสว่าง	๒๕,๐๐๐ อบต. นาสว่าง	๒๕,๐๐๐ อบต. นาสว่าง	๒๕,๐๐๐ อบต. นาสว่าง	๒๕,๐๐๐ อบต. นาสว่าง	ประชาชนมี ความพึงพอใจ ร้อยละ๗๐	ประชาชนใน ชุมชนมีสุขภาพ ที่แข็งแรง	สำนักปลัด ฯ
๑๖.	โครงการป้องกันและ ควบคุมโรคพิษสุนัข บ้า	เพื่อให้ประชาชนในชุมชน ป้องกันและควบคุมโรคพิษ สุนัขบ้า	ประชาชนในเขต พื้นที่	๒๐,๐๐๐ อบต. นาสว่าง	๒๐,๐๐๐ อบต. นาสว่าง	๒๐,๐๐๐ อบต. นาสว่าง	๒๐,๐๐๐ อบต. นาสว่าง	๒๐,๐๐๐ อบต. นาสว่าง	ประชาชนมี ความพึงพอใจ ร้อยละ๗๐	ประชาชนใน ชุมชนมีสุขภาพ ที่แข็งแรง	สำนักปลัด ฯ

ก.ยุทธศาสตร์จังหวัด ที่ ๑ การพัฒนาเมืองน่าอยู่ทันสมัย และเสริมสร้างคุณภาพชีวิตของประชาชน
 ข.ยุทธศาสตร์การพัฒนาขององค์กรปกครองส่วนท้องถิ่นในเขตจังหวัด ที่ ๒ การส่งเสริมคุณภาพชีวิต
 ๓. ยุทธศาสตร์ที่ ๓ การพัฒนาด้านคุณภาพชีวิต

๓.๑ แนวทางการพัฒนาที่ ๑ ส่งเสริมสนับสนุนสุขภาพของประชาชน

ที่	โครงการ	วัตถุประสงค์	เป้าหมาย (ผลผลิตของ โครงการ)	งบประมาณและที่ผ่านมา					ตัวชี้วัด (KPL)	ผลที่คาดว่าจะ ได้รับ	หน่วยงาน รับผิดชอบ หลัก
				๒๕๖๑ (บาท)	๒๕๖๒ (บาท)	๒๕๖๓ (บาท)	๒๕๖๔ (บาท)	๒๕๖๕ (บาท)			
๑๗.	โครงการมหกรรม สร้างสุขภาพที่ดี	เพื่อเป็นการส่งเสริม ทักษะในการดูแล สุขภาพที่ดี	ประชาชนและ วัยรุ่นในเขต พื้นที่	๓๐,๐๐๐ อบต.นาสว่าง	๓๐,๐๐๐ อบต. นาสว่าง	๓๐,๐๐๐ อบต. นาสว่าง	๓๐,๐๐๐ อบต. นาสว่าง	๓๐,๐๐๐ อบต. นาสว่าง	ประชาชนมี ความพึง พอใจร้อยละ ๗๐	ประชาชนใน ชุมชนมีสุขภาพ ที่แข็งแรง	สำนักปลัด ฯ
๑๘.	โครงการสนับสนุน รณรงค์กิจกรรมทำ ความสะอาดชุมชนใน วันสำคัญ	เพื่อให้ชุมชนเข้มแข็ง และปลอดภัยใน ชุมชน	ประชาชน จำนวน ๙ หมู่บ้าน	๙๐,๐๐๐ อบต.นาสว่าง	๙๐,๐๐๐ อบต. นาสว่าง	๙๐,๐๐๐ อบต. นาสว่าง	๙๐,๐๐๐ อบต. นาสว่าง	๙๐,๐๐๐ อบต. นาสว่าง	ประชาชนมี ความพึง พอใจร้อยละ ๗๐	ประชาชนใน ชุมชนมีสุขภาพ ที่แข็งแรง	สำนักปลัด ฯ
๑๙.	โครงการจัดตั้งชมรม ออกกำลังกาย อบต. นาสว่าง	เพื่อให้ประชาชนใน เขตพื้นที่ได้ออกกำลัง กาย	จัดตั้งชมรม ออกกำลังกาย อบต.นาสว่าง จำนวน ๑ กลุ่ม	๑๐๐,๐๐๐ อบต.นาสว่าง	๑๐๐,๐๐๐ อบต. นาสว่าง	๑๐๐,๐๐๐ อบต. นาสว่าง	๑๐๐,๐๐ อบต. นาสว่าง	๑๐๐,๐๐ อบต. นาสว่าง	ประชาชนมี ความพึง พอใจร้อยละ ๗๐	ประชาชนใน ชุมชนมีสุขภาพ ที่แข็งแรง	สำนักปลัด ฯ

ก.ยุทธศาสตร์จังหวัดที่ ๑ การพัฒนาเมืองน่าอยู่ทันสมัย และเสริมสร้างคุณภาพชีวิตของประชาชน
 ข.ยุทธศาสตร์การพัฒนาขององค์กรปกครองส่วนท้องถิ่นในเขตจังหวัด ๒ การส่งเสริมคุณภาพชีวิต
 ๓ การพัฒนาด้านคุณภาพชีวิต

๓.๒ แนวทางการพัฒนาที่ ๒ ส่งเสริมสนับสนุนการศึกษา

ที่	โครงการ	วัตถุประสงค์	เป้าหมาย (ผลผลิตของ โครงการ)	งบประมาณและที่ผ่านมา					ตัวชี้วัด (KPL)	ผลที่คาดว่าจะ ได้รับ	หน่วยงาน รับผิดชอบ หลัก
				๒๕๖๑ (บาท)	๒๕๖๒ (บาท)	๒๕๖๓ (บาท)	๒๕๖๔ (บาท)	๒๕๖๕ (บาท)			
๑.	โครงการจัดงานวันเด็กแห่งชาติ	เพื่อเป็นการส่งเสริมให้เด็กมีกิจกรรมร่วมกัน เกิดความคิดสร้างสรรค์	เด็กที่เข้าร่วมกิจกรรม จำนวน ๒๐๐ คน	๖๐,๐๐๐ อบต. นาสว่าง	๖๐,๐๐๐ อบต. นาสว่าง	๖๐,๐๐๐ อบต. นาสว่าง	๖๐,๐๐๐ อบต. นาสว่าง	๖๐,๐๐๐ อบต. นาสว่าง	ประชาชนมีความพึงพอใจร้อยละ ๗๐	เด็กได้ทำกิจกรรมและเกิดการเรียนรู้	กองการศึกษาฯ
๒.	จัดทำที่อ่านหนังสือพิมพ์ประจำหมู่บ้าน	เพื่อให้ชุมชนมีที่อ่านหนังสือพิมพ์	จัดทำที่อ่านหนังสือพิมพ์ จำนวน ๙ หมู่บ้าน	๑๐๐,๐๐๐ อบต. นาสว่าง	๑๐๐,๐๐๐ อบต. นาสว่าง	๑๐๐,๐๐๐ อบต. นาสว่าง	๑๐๐,๐๐๐ อบต. นาสว่าง	๑๐๐,๐๐๐ อบต. นาสว่าง	ประชาชนมีความพึงพอใจร้อยละ ๗๐	ชุมชนมีที่อ่านหนังสือพิมพ์	กองช่าง
๓.	โครงการจัดซื้อหนังสือ/อุปกรณ์การเรียนการสอนให้ศูนย์การเรียนรู้ชุมชนของ อบต.นาสว่าง	เพื่อให้นักเรียนได้มีหนังสือ/อุปกรณ์การเรียนการสอน	หนังสือ/อุปกรณ์และสื่อการเรียนการสอน	๔๐,๐๐๐ อบต. นาสว่าง	๔๐,๐๐๐ อบต. นาสว่าง	๔๐,๐๐๐ อบต. นาสว่าง	๔๐,๐๐๐ อบต. นาสว่าง	๔๐,๐๐๐ อบต. นาสว่าง	ประชาชนมีความพึงพอใจร้อยละ ๗๐	นักเรียนได้มีหนังสือ/อุปกรณ์การเรียนการสอน	กองการศึกษาฯ
๔.	โครงการอบรมผู้ปกครองและผู้ดูแลเด็ก	เพื่อเป็นการให้ความรู้สำหรับผู้ปกครองและผู้ดูแลเด็ก	ผู้ปกครอง และผู้ดูแลเด็ก จำนวน ๕๐ คน	๓๐,๐๐๐ อบต. นาสว่าง	๓๐,๐๐๐ อบต. นาสว่าง	๓๐,๐๐๐ อบต. นาสว่าง	๓๐,๐๐๐ อบต. นาสว่าง	๓๐,๐๐๐ อบต. นาสว่าง	ประชาชนมีความพึงพอใจร้อยละ ๗๐	การให้ความรู้สำหรับผู้ปกครองและผู้ดูแลเด็ก	กองการศึกษาฯ

ก.ยุทธศาสตร์จังหวัดที่ ๑ การพัฒนาเมืองน่าอยู่ทันสมัย และเสริมสร้างคุณภาพชีวิตของประชาชน
 ข.ยุทธศาสตร์การพัฒนาขององค์กรปกครองส่วนท้องถิ่นในเขตจังหวัด ๒ การส่งเสริมคุณภาพชีวิต
 ๓ การพัฒนาด้านคุณภาพชีวิต

๓.๒ แนวทางการพัฒนาที่ ๒ ส่งเสริมสนับสนุนการศึกษา

ที่	โครงการ	วัตถุประสงค์	เป้าหมาย (ผลผลิตของ โครงการ)	งบประมาณและที่ผ่านมา					ตัวชี้วัด (KPL)	ผลที่คาดว่าจะ ได้รับ	หน่วยงาน รับผิดชอบ หลัก
				๒๕๖๑ (บาท)	๒๕๖๒ (บาท)	๒๕๖๓ (บาท)	๒๕๖๔ (บาท)	๒๕๖๕ (บาท)			
๕.	โครงการปรับปรุง ภูมิทัศน์ศูนย์พัฒนา เด็กเล็ก	เพื่อให้ศูนย์พัฒนา เด็กเล็กมีความเป็น ระเบียบและสวยงาม	ศูนย์พัฒนาเด็ก เล็ก จำนวน ๒ แห่ง	๑๐๐,๐๐๐ อบต. นาสว่าง	๑๐๐,๐๐๐ อบต. นาสว่าง	๑๐๐,๐๐๐ อบต. นาสว่าง	๑๐๐,๐๐๐ อบต. นาสว่าง	๑๐๐,๐๐๐ อบต. นาสว่าง	ประชาชนมี ความพึง พอใจร้อยละ ๗๐	เด็กได้ทำ กิจกรรมและ เกิดการเรียนรู้	กอง การศึกษา ฯ
๖.	สมทบการจัดซื้อ อาหารเสริม(นม) โรงเรียน	เพื่อให้เด็กนักเรียน ได้รับสารอาหารที่ ครบถ้วนและมี น้ำหนักตามเกณฑ์	สมทบการจัดซื้อ อาหารเสริม (นม)	๑๐๐,๐๐๐ อบต. นาสว่าง	๑๐๐,๐๐๐ อบต. นาสว่าง	๑๐๐,๐๐๐ อบต. นาสว่าง	๑๐๐,๐๐๐ อบต. นาสว่าง	๑๐๐,๐๐๐ อบต. นาสว่าง	ประชาชนมี ความพึง พอใจร้อยละ ๗๐	ชุมชนมีที่อ่าน หนังสือพิมพ์	กองช่าง
๗.	โครงการจัดซื้อ หนังสือพิมพ์ประจำ หมู่บ้านและอบต. นาสว่าง	เพื่อให้ประชาชนใน ชุมชนมีความรู้ในการ ติดตามข่าวสาร	จัดซื้อหนังสือพิมพ์ หมู่บ้าน	๔๐,๐๐๐ อบต. นาสว่าง	๔๐,๐๐๐ อบต. นาสว่าง	๔๐,๐๐๐ อบต. นาสว่าง	๔๐,๐๐๐ อบต. นาสว่าง	๔๐,๐๐๐ อบต. นาสว่าง	ประชาชนมี ความพึง พอใจร้อยละ ๗๐	นักเรียนได้มี หนังสือ/ อุปกรณ์การ เรียนการสอน	กอง การศึกษา ฯ
๘.	โครงการปุกระเบื้อง ศูนย์การเรียนรู้ชุมชน	เพื่อให้ศูนย์การเรียนรู้ ชุมชนได้มาตรฐาน	ปุกระเบื้องศูนย์ การเรียนรู้ชุมชน	๕๐,๐๐๐ อบต. นาสว่าง	๕๐,๐๐๐ อบต. นาสว่าง	๕๐,๐๐๐ อบต. นาสว่าง	๕๐,๐๐๐ อบต. นาสว่าง	๕๐,๐๐๐ อบต. นาสว่าง	ประชาชนมี ความพึง พอใจร้อยละ ๗๐	การให้ความรู้ สำหรับ ผู้ประกอบการและ ผู้ดูแลเด็ก	กอง การศึกษา ฯ

ก.ยุทธศาสตร์จังหวัดที่ ๑ การพัฒนาเมืองน่าอยู่ทันสมัย และเสริมสร้างคุณภาพชีวิตของประชาชน
 ข.ยุทธศาสตร์การพัฒนาขององค์กรปกครองส่วนท้องถิ่นในเขตจังหวัด ๒ การส่งเสริมคุณภาพชีวิต
 ๓ การพัฒนาด้านคุณภาพชีวิต

๓.๒ แนวทางการพัฒนาที่ ๒ ส่งเสริมสนับสนุนการศึกษา

ที่	โครงการ	วัตถุประสงค์	เป้าหมาย (ผลผลิตของ โครงการ)	งบประมาณและที่ผ่านมา					ตัวชี้วัด (KPL)	ผลที่คาดว่าจะ ได้รับ	หน่วยงาน รับผิดชอบ หลัก
				๒๕๖๑ (บาท)	๒๕๖๒ (บาท)	๒๕๖๓ (บาท)	๒๕๖๔ (บาท)	๒๕๖๕ (บาท)			
๙.	โครงการซ่อมแซม ห้องน้ำศูนย์การเรียนรู้ ชุมชนพร้อมทาสี อาคาร	เพื่อห้องน้ำศูนย์การเรียนรู้ ชุมชนมีความมาตรฐาน	บูรณะเบื้องห้องน้ำ ศูนย์การเรียนรู้ชุมชน พร้อมทาสีอาคาร	๕๐,๐๐๐ อบต. นาสว่าง	๕๐,๐๐๐ อบต. นาสว่าง	๕๐,๐๐๐ อบต. นาสว่าง	๕๐,๐๐๐ อบต. นาสว่าง	๕๐,๐๐๐ อบต. นาสว่าง	ประชาชนมี ความพึง พอใจร้อยละ ๗๐	เด็กได้ทำ กิจกรรมและ เกิดการ เรียนรู้	กอง การศึกษาฯ
๑๐.	โครงการจัดซื้อเครื่อง เล่นดีวีดีให้ศูนย์การ เรียนชุมชนจำนวน ๑ เครื่อง	เพื่อให้ศูนย์การเรียนรู้ชุมชน มีเครื่องเล่นดีวีดีเป็นสื่อ การเรียนการสอนได้อย่าง มีคุณภาพ	จัดซื้อเครื่องเล่นดีวีดี ให้ศูนย์การเรียนรู้ ชุมชนจำนวน ๑ เครื่อง	๑๐,๐๐๐ อบต. นาสว่าง	๑๐,๐๐๐ อบต. นาสว่าง	๑๐,๐๐๐ อบต. นาสว่าง	๑๐,๐๐๐ อบต. นาสว่าง	๑๐,๐๐๐ อบต. นาสว่าง	ประชาชนมี ความพึง พอใจร้อยละ ๗๐	ชุมชนมีที่อ่าน หนังสือพิมพ์	กองช่าง
๑๑.	โครงการจัดซื้อ โทรทัศน์ให้ศูนย์การ เรียนชุมชน	เพื่อให้ศูนย์การเรียนรู้ชุมชน ได้ใช้เป็นสื่อการเรียนการ สอนได้อย่างมีคุณภาพ	จัดซื้อโทรทัศน์ให้ ศูนย์การเรียนรู้ชุมชน	๒๐,๐๐๐ อบต. นาสว่าง	๒๐,๐๐๐ อบต. นาสว่าง	๒๐,๐๐๐ อบต. นาสว่าง	๒๐,๐๐๐ อบต. นาสว่าง	๒๐,๐๐๐ อบต. นาสว่าง	ประชาชนมี ความพึง พอใจร้อยละ ๗๐	นักเรียนได้มี หนังสือ/ อุปกรณ์การ เรียนการสอน	กอง การศึกษาฯ
๑๒.	โครงการปรับปรุง ซ่อมแซมเครื่องเล่น สนามศูนย์พัฒนาเด็ก เล็กทั้ง ๒ แห่ง	เพื่อให้เด็กในศูนย์พัฒนา เด็กเล็กมีมีสนามเด็กเล่นที่ เป็นมาตรฐานและ ปลอดภัย	ปรับปรุงซ่อมแซม เครื่องเล่นสนามศูนย์ พัฒนาเด็กเล็กทั้ง ๒ แห่ง	๑๐๐,๐๐ ๐ อบต. นาสว่าง	๑๐๐,๐๐๐ อบต. นาสว่าง	๑๐๐,๐๐๐ อบต. นาสว่าง	๑๐๐,๐๐๐ อบต. นาสว่าง	๑๐๐,๐๐ ๐ อบต. นาสว่าง	ประชาชนมี ความพึง พอใจร้อยละ ๗๐	การให้ความรู้ สำหรับ ผู้ปกครอง และ ผู้แลเด็ก	กอง การศึกษาฯ

ก.ยุทธศาสตร์จังหวัดที่ ๑ การพัฒนาเมืองน่าอยู่ทันสมัย และเสริมสร้างคุณภาพชีวิตของประชาชน
 ข.ยุทธศาสตร์การพัฒนาขององค์กรปกครองส่วนท้องถิ่นในเขตจังหวัด ๒ การส่งเสริมคุณภาพชีวิต
 ๓ การพัฒนาด้านคุณภาพชีวิต

๓.๒ แนวทางการพัฒนาที่ ๒ ส่งเสริมสนับสนุนการศึกษา

ที่	โครงการ	วัตถุประสงค์	เป้าหมาย (ผลผลิตของโครงการ)	งบประมาณและที่ผ่านมา					ตัวชี้วัด (KPL)	ผลที่คาดว่าจะได้รับ	หน่วยงาน รับผิดชอบหลัก
				๒๕๖๑ (บาท)	๒๕๖๒ (บาท)	๒๕๖๓ (บาท)	๒๕๖๔ (บาท)	๒๕๖๕ (บาท)			
๑๓.	สมทบค่าอาหารเสริม (นม) ศูนย์พัฒนาเด็กเล็ก จำนวน ๒ ศูนย์	เพื่อให้เด็กก่อนวัยเรียนได้รับอาหารเสริม (นม)ทั่วถึง	สมทบค่าอาหารเสริม (นม) ศูนย์พัฒนาเด็กเล็ก จำนวน ๒ แห่ง	๒๐๐,๐๐๐ อบต.นาสว่าง	๒๐๐,๐๐๐ อบต.นาสว่าง	๒๐๐,๐๐ ๐ อบต. นาสว่าง	๒๐๐,๐๐๐ อบต.นาสว่าง	๒๐๐,๐๐๐ อบต.นาสว่าง	ประชาชนมีความพึงพอใจร้อยละ ๗๐	เด็กได้ทำกิจกรรมและเกิดการเรียนรู้	กองการศึกษาฯ
๑๔.	โครงการปรับปรุงซ่อมแซม ต่อเติมอาคาร ศพด. สังกัด อบต.นาสว่าง จำนวน ๒ แห่ง	เพื่อให้เด็กมีห้องเรียนที่ได้มาตรฐาน ในการจัดการเรียน การสอน	ปรับปรุงต่อเติมอาคาร ศพด. สังกัดอบต.นาสว่าง	๒๐๐,๐๐๐ อบต.นาสว่าง	๒๐๐,๐๐๐ อบต.นาสว่าง	๒๐๐,๐๐ ๐ อบต. นาสว่าง	๒๐๐,๐๐๐ อบต.นาสว่าง	๒๐๐,๐๐๐ อบต.นาสว่าง	ประชาชนมีความพึงพอใจร้อยละ ๗๐	เด็กได้ทำกิจกรรมและเกิดการเรียนรู้	กองการศึกษาฯ
๑๕.	โครงการปรับปรุงต่อเติมอาคารกองการศึกษา	เพื่อปรับปรุงต่อเติมอาคารกองการศึกษา	ปรับปรุงต่อเติมอาคารกองการศึกษา สังกัด อบต.นาสว่าง	-	๕๐๐,๐๐๐ อบต.นาสว่าง	๕๐๐,๐๐ ๐ อบต. นาสว่าง	๕๐๐,๐๐๐ อบต.นาสว่าง	๕๐๐,๐๐๐ อบต.นาสว่าง	ประชาชนมีความพึงพอใจร้อยละ ๗๐	เด็กได้ทำกิจกรรมและเกิดการเรียนรู้	กองการศึกษาฯ
๑๖.	โครงการก่อสร้างอาคารเรียน ๑ หลัง กั้นเป็น ๒ ห้องเรียน ศพด.บ้านโนนจิก	เพื่อให้เด็กก่อนวัยเรียนได้รับอาหารเสริม (นม)ทั่วถึง	สมทบค่าอาหารเสริม (นม) ศูนย์พัฒนาเด็กเล็ก จำนวน ๒ แห่ง	-	๕๐๐,๐๐๐ อบต.นาสว่าง	๕๐๐,๐๐ ๐ อบต. นาสว่าง	๕๐๐,๐๐๐ อบต.นาสว่าง	๕๐๐,๐๐๐ อบต.นาสว่าง	ประชาชนมีความพึงพอใจร้อยละ ๗๐	เด็กได้ทำกิจกรรมและเกิดการเรียนรู้	กองการศึกษาฯ

ก.ยุทธศาสตร์จังหวัดที่ ๑ การพัฒนาเมืองน่าอยู่ทันสมัย และเสริมสร้างคุณภาพชีวิตของประชาชน
 ข.ยุทธศาสตร์การพัฒนาขององค์กรปกครองส่วนท้องถิ่นในเขตจังหวัด ๒ การส่งเสริมคุณภาพชีวิต

๓. ยุทธศาสตร์ที่ ๓ การพัฒนาด้านคุณภาพชีวิต

๓.๓ แนวทางการพัฒนาที่ ๓ ส่งเสริมสวัสดิการสังคม

ที่	โครงการ	วัตถุประสงค์	เป้าหมาย (ผลผลิตของ โครงการ)	งบประมาณและที่ผ่านมา					ตัวชี้วัด (KPL)	ผลที่คาดว่าจะ ได้รับ	หน่วยงาน รับผิดชอบ หลัก
				๒๕๖๑ (บาท)	๒๕๖๒ (บาท)	๒๕๖๓ (บาท)	๒๕๖๔ (บาท)	๒๕๖๕ (บาท)			
๑.	โครงการเงิน สงเคราะห์เพื่อการยัง ชีพผู้สูงอายุ	เพื่อส่งเสริม สวัสดิการให้ผู้สูงอายุ	ผู้สูงอายุที่มี สิทธิ์ได้รับ เบี้ยยังชีพ	๒,๐๐๐,๐๐๐ อบต.นาสว่าง	๒,๐๐๐,๐๐๐ อบต.นาสว่าง	๒,๐๐๐,๐๐๐ อบต.นาสว่าง	๒,๐๐๐,๐๐๐ อบต.นาสว่าง	๒,๐๐๐,๐๐ ๐ อบต. นาสว่าง	ประชาชนมี ความพึง พอใจร้อยละ ๗๐	ผู้สูงอายุได้รับ สวัสดิการใน การดำเนินชีวิต	สำนักปลัด ฯ
๒.	โครงการเงิน สงเคราะห์เพื่อการยัง ชีพผู้พิการ	เพื่อส่งเสริม สวัสดิการให้ผู้พิการ	ผู้พิการที่มี สิทธิ์ได้รับ เบี้ยยังชีพ	๒๕๐,๐๐๐ อบต.นาสว่าง	๒๕๐,๐๐๐ อบต.นาสว่าง	๒๕๐,๐๐๐ อบต.นาสว่าง	๒๕๐,๐๐๐ อบต.นาสว่าง	๒๕๐,๐๐๐ อบต. นาสว่าง	ประชาชนมี ความพึง พอใจร้อยละ ๗๐	ผู้พิการได้รับ สวัสดิการใน การดำเนินชีวิต	สำนักปลัด ฯ
๓.	โครงการเงิน สงเคราะห์เพื่อการยัง ชีพผู้ป่วยเอดส์	เพื่อส่งเสริม สวัสดิการผู้ป่วยเอดส์	ผู้ป่วยเอดส์ที่ มีสิทธิ์ได้รับ เบี้ยยังชีพ	๔๕,๐๐๐ อบต.นาสว่าง	๔๕,๐๐๐ อบต.นาสว่าง	๔๕,๐๐๐ อบต.นาสว่าง	๔๕,๐๐๐ อบต.นาสว่าง	๔๕,๐๐๐ อบต. นาสว่าง	ประชาชนมี ความพึง พอใจร้อยละ ๗๐	ผู้ป่วยเอดส์ ได้รับสวัสดิการ ในการดำเนิน ชีวิต	สำนักปลัด ฯ
๔.	โครงการเงิน สงเคราะห์ผู้ป่วยที่ ยากไร้	เพื่อเสริมสร้าง คุณภาพชีวิตให้แก่ ผู้ด้อยโอกาสได้มี ความเป็นอยู่ที่ดี	จัดสรร งบประมาณ ตามโครงการ อบต.นาสว่าง	๑๐๐,๐๐๐ อบต.นาสว่าง	๑๐๐,๐๐๐ อบต.นาสว่าง	๑๐๐,๐๐๐ อบต.นาสว่าง	๑๐๐,๐๐๐ อบต.นาสว่าง	๑๐๐,๐๐๐ อบต. นาสว่าง	ประชาชนมี ความพึง พอใจร้อยละ ๗๐	ผู้ป่วยยากไร้ ได้รับสวัสดิการ ในการดำเนิน ชีวิต	สำนักปลัด ฯ

ก.ยุทธศาสตร์จังหวัดที่ ๑ การพัฒนาเมืองน่าอยู่ทันสมัย และเสริมสร้างคุณภาพชีวิตของประชาชน
 ข.ยุทธศาสตร์การพัฒนาขององค์กรปกครองส่วนท้องถิ่นในเขตจังหวัด ๒ การส่งเสริมคุณภาพชีวิต

๓. ยุทธศาสตร์ที่ ๓ การพัฒนาด้านคุณภาพชีวิต

๓.๓ แนวทางการพัฒนาที่ ๓ ส่งเสริมสวัสดิการสังคม

ที่	โครงการ	วัตถุประสงค์	เป้าหมาย (ผลผลิตของ โครงการ)	งบประมาณและที่ผ่านมา					ตัวชี้วัด (KPL)	ผลที่คาดว่าจะได้รับ	หน่วยงาน รับผิดชอบ หลัก
				๒๕๖๑ (บาท)	๒๕๖๒ (บาท)	๒๕๖๓ (บาท)	๒๕๖๔ (บาท)	๒๕๖๕ (บาท)			
๕.	โครงการจัดซื้อ พร้อมติดตั้งกล้อง CCTV (กล้องวงจร ปิด) ภายในเขต อบต.นาสว่าง	เพื่อบันทึก เหตุการณ์และเพื่อ ความปลอดภัยของ ประชาชนในเขต พื้นที่	ติดตั้งกล้อง วงจรปิดพร้อม อุปกรณ์ครบชุด ให้กับทุก หมู่บ้านในเขต อบต.นาสว่าง	๑,๐๐๐, ๐๐๐ อบต. นาสว่าง	๑,๐๐๐,๐๐ ๐ อบต.นาสว่าง	๑,๐๐๐,๐๐ ๐ อบต.นาสว่าง	๑,๐๐๐,๐๐ ๐ อบต.นาสว่าง	๑,๐๐๐,๐ ๐๐ อบต. นาสว่าง	ประชาชนมี ความพึง พอใจร้อยละ ๗๐	การบริการ สาธารณะ	สำนักปลัด ฯ
๖.	โครงการก่อสร้าง บ้านท้องถิ่นไทยเทิด ไท่องค์กรราชัน	เพื่อให้ประชาชนที่ ยากจนมีที่อยู่อาศัย ที่	ก่อสร้างบ้าน จำนวน ๑ หลัง	๑๐๐,๐๐ ๐ อบต. นาสว่าง	๑๐๐,๐๐๐ อบต.นาสว่าง	๑๐๐,๐๐๐ อบต.นาสว่าง	๑๐๐,๐๐๐ อบต.นาสว่าง	๑๐๐,๐๐๐ อบต. นาสว่าง	ประชาชนมี ความพึง พอใจร้อยละ ๗๐	การบริการ สาธารณะ	สำนักปลัด ฯ
๗.	โครงการ ๑ ตำบล ซ่อม ๑ ตำบลสร้าง เพื่อผู้สูงอายุและผู้ พิการ อบต.นาสว่าง	เพื่อให้ผู้สูงอายุที่ ยากไร้มีที่อยู่อาศัย ที่ดีขึ้น	ซ่อมสร้างที่อยู่ อาศัย จำนวน ๑ หลัง	๕๐,๐๐๐ อบต. นาสว่าง	๕๐,๐๐๐ อบต.นาสว่าง	๕๐,๐๐๐ อบต.นาสว่าง	๕๐,๐๐๐ อบต.นาสว่าง	๕๐,๐๐๐ อบต. นาสว่าง	ประชาชนมี ความพึง พอใจร้อยละ ๗๐	การบริการ สาธารณะ	สำนักปลัด ฯ

ก.ยุทธศาสตร์จังหวัดที่ ๑ การพัฒนาเมืองน่าอยู่ทันสมัย และเสริมสร้างคุณภาพชีวิตของประชาชน

ข.ยุทธศาสตร์การพัฒนาขององค์กรปกครองส่วนท้องถิ่นในเขตจังหวัด ๒ การส่งเสริมคุณภาพชีวิต

๓. ยุทธศาสตร์ที่ ๓ การพัฒนาด้านคุณภาพชีวิต

๓.๓ แนวทางการพัฒนาที่ ๓ ส่งเสริมสวัสดิการสังคม

ที่	โครงการ	วัตถุประสงค์	เป้าหมาย (ผลผลิตของ โครงการ)	งบประมาณและที่ผ่านมา					ตัวชี้วัด (KPL)	ผลที่คาดว่าจะ ได้รับ	หน่วยงาน รับผิดชอบ หลัก
				๒๕๖๑ (บาท)	๒๕๖๒ (บาท)	๒๕๖๓ (บาท)	๒๕๖๔ (บาท)	๒๕๖๕ (บาท)			
๘.	โครงการสนับสนุน การก่อสร้างเมรุบ้าน กุศยาง หมู่ ๘	เพื่อให้ประชาชน มีที่จัดกิจกรรม ตามประเพณีนิยม	สนับสนุน ก่อสร้างเมรุบ้าน กุศยางหมู่ ๘	๑๐๐,๐๐๐ อบต. นาสว่าง	๑๐๐,๐๐๐ อบต.นาสว่าง	๑๐๐,๐๐๐ อบต.นาสว่าง	๑๐๐,๐๐๐ อบต.นาสว่าง	๑๐๐,๐๐๐ อบต. นาสว่าง	ประชาชนมี ความพึง พอใจร้อยละ ๗๐	ส่งเสริมชุมชน	สำนักปลัด ฯ
๙.	ค่าจัดเก็บ และ บันทึกข้อมูล จปฐ. อบต.นาสว่าง	เพื่อมีข้อมูล พื้นฐานในการวาง แผนการทำงาน	จำนวน ๙๘๐ ครัวเรือน	๓๐,๐๐๐ อบต. นาสว่าง	๓๐,๐๐๐ อบต.นาสว่าง	๓๐,๐๐๐ อบต.นาสว่าง	๓๐,๐๐๐ อบต.นาสว่าง	๓๐,๐๐๐ อบต. นาสว่าง	ประชาชนมี ความพึง พอใจร้อยละ ๗๐	จัดเก็บข้อมูล พื้นฐาน	สำนักปลัด ฯ
๑๐.	โครงการจัดตั้งชมรม ผู้สูงอายุประจำ ตำบล	เพื่อให้ผู้สูงอายุมี กิจกรรมทำ ร่วมกัน	จัดตั้งชมรม ผู้สูงอายุ	๕๐,๐๐๐ อบต. นาสว่าง	๕๐,๐๐๐ อบต.นาสว่าง	๕๐,๐๐๐ อบต.นาสว่าง	๕๐,๐๐๐ อบต.นาสว่าง	๕๐,๐๐๐ อบต. นาสว่าง	ประชาชนมี ความพึง พอใจร้อยละ ๗๐	ผู้สูงอายุได้รับ สวัสดิการใน การดำเนินชีวิต	สำนักปลัด ฯ
๑๑.	โครงการจัดซื้อผ้า ห่ม	เพื่อให้ประชาชน ที่มีฐานะยากจนมี ผ้าห่มกันหนาว	จัดซื้อผ้าห่มเพื่อ ช่วยเหลือ ประชาชนใน เขตพื้นที่ อบต. นาสว่าง	๑๕๐,๐๐๐ อบต. นาสว่าง	๑๕๐,๐๐๐ อบต.นาสว่าง	๑๕๐,๐๐๐ อบต.นาสว่าง	๑๕๐,๐๐๐ อบต.นาสว่าง	๑๕๐,๐๐๐ อบต. นาสว่าง	ประชาชนมี ความพึง พอใจร้อยละ ๗๐	ผู้สูงอายุได้รับ สวัสดิการใน การดำเนินชีวิต	สำนักปลัด ฯ

ก.ยุทธศาสตร์จังหวัดที่ ๑ การพัฒนาเมืองน่าอยู่ทันสมัย และเสริมสร้างคุณภาพชีวิตของประชาชน
 ข.ยุทธศาสตร์การพัฒนาขององค์กรปกครองส่วนท้องถิ่นในเขตจังหวัด ๒ การส่งเสริมคุณภาพชีวิต

๓. ยุทธศาสตร์ที่ ๓ การพัฒนาด้านคุณภาพชีวิต

๓.๓ แนวทางการพัฒนาที่ ๓ ส่งเสริมสวัสดิการสังคม

ที่	โครงการ	วัตถุประสงค์	เป้าหมาย (ผลผลิตของ โครงการ)	งบประมาณและที่ผ่านมา					ตัวชี้วัด (KPL)	ผลที่คาดว่าจะ ได้รับ	หน่วยงาน รับผิดชอบ หลัก
				๒๕๖๑ (บาท)	๒๕๖๒ (บาท)	๒๕๖๓ (บาท)	๒๕๖๔ (บาท)	๒๕๖๕ (บาท)			
๑๒.	โครงการเพิ่ม ประสิทธิภาพใน การบริหารจัดการ ทุนชุมชน	เพื่อให้การจัดการเงินทุน ชุมชนเป็นระบบ มีความเป็น เอกภาพสามารถแก้ไขปัญหา เศรษฐกิจและพัฒนาสังคมกับ ชุมชนอย่างแท้จริง	กองทุนหมู่บ้าน กลุ่มออมทรัพย์ฯ กองทุน กข.คจ. ทุกหมู่บ้าน	๕๐,๐๐๐ อบต. นาสว่าง	๕๐,๐๐๐ อบต. นาสว่าง	๕๐,๐๐๐ อบต. นาสว่าง	๕๐,๐๐๐ อบต. นาสว่าง	๕๐,๐๐๐ อบต. นาสว่าง	ประชาชนมี ความพึง พอใจร้อยละ ๗๐	เพิ่ม ประสิทธิภาพ ในการบริหาร จัดการทุน ชุมชน	สำนักปลัด ฯ
๑๓.	โครงการส่งเสริม และพัฒนาศูนย์ เรียนรู้ชุมชน	เพื่อพัฒนาศักยภาพ คณะกรรมการในการบริหาร จัดการศูนย์เรียนรู้ชุมชน และ ปรับปรุงพัฒนาศูนย์เรียนรู้ ชุมชน	ศูนย์เรียนรู้ชุมชน จำนวน ๑ แห่ง	๔๐,๐๐๐ อบต. นาสว่าง	๔๐,๐๐๐ อบต. นาสว่าง	๔๐,๐๐๐ อบต. นาสว่าง	๔๐,๐๐๐ อบต. นาสว่าง	๔๐,๐๐๐ อบต. นาสว่าง	ประชาชนมี ความพึง พอใจร้อยละ ๗๐	ส่งเสริมและ พัฒนาศูนย์ เรียนรู้ชุมชน	สำนักปลัด ฯ
๑๔.	โครงการ เสริมสร้าง สมรรถนะองค์กร สตรีด้านการ บริหารจัดการ ชุมชน	เพื่อให้องค์กรสตรีมี ความสามารถในการบริหาร จัดการและเป็นแกนหลักใน การขับเคลื่อนกิจกรรมใน ชุมชน	คณะกรรมการ พัฒนาสตรีระดับ หมู่บ้าน/ตำบล	๓๒,๕๐๐ อบต. นาสว่าง	๓๒,๕๐๐ อบต. นาสว่าง	๓๒,๕๐๐ อบต. นาสว่าง	๓๒,๕๐๐ อบต. นาสว่าง	๓๒,๕๐๐ อบต. นาสว่าง	ประชาชนมี ความพึง พอใจร้อยละ ๗๐	เสริมสร้าง สมรรถนะ องค์กรสตรี	สำนักปลัด ฯ

ก.ยุทธศาสตร์จังหวัดที่ ๑ การพัฒนาเมืองน่าอยู่ทันสมัย และเสริมสร้างคุณภาพชีวิตของประชาชน
 ข.ยุทธศาสตร์การพัฒนาขององค์กรปกครองส่วนท้องถิ่นในเขตจังหวัด ๒ การส่งเสริมคุณภาพชีวิต

๓. ยุทธศาสตร์ที่ ๓ การพัฒนาด้านคุณภาพชีวิต

๓.๓ แนวทางการพัฒนาที่ ๓ ส่งเสริมสวัสดิการสังคม

ที่	โครงการ	วัตถุประสงค์	เป้าหมาย (ผลผลิตของ โครงการ)	งบประมาณและที่ผ่านมา					ตัวชี้วัด (KPL)	ผลที่คาดว่าจะได้รับ	หน่วยงาน รับผิดชอบ หลัก
				๒๕๖๑ (บาท)	๒๕๖๒ (บาท)	๒๕๖๓ (บาท)	๒๕๖๔ (บาท)	๒๕๖๕ (บาท)			
๑๕.	โครงการสนับสนุนการจัดเก็บข้อมูลเพื่อการพัฒนาชุมชน (ข้อมูล จปฐ./กชช ๒ ค) - พิมพ์แบบสอบถาม จปฐ. - จัดเก็บบันทึก - จัดประชุมชี้แจง	เพื่อให้ข้อมูล จปฐ. และ กชช ๒ ค มีความถูกต้อง ครบถ้วน มีคุณภาพ	ทุกหมู่บ้าน ในเขต อบต. นาสว่าง	๒๕,๐๐๐ อบต. นาสว่าง	๒๕,๐๐๐ อบต. นาสว่าง	๒๕,๐๐๐ อบต. นาสว่าง	๒๕,๐๐๐ อบต. นาสว่าง	๒๕,๐๐๐ อบต. นาสว่าง	ประชาชนมีความพึงพอใจร้อยละ ๗๐	ส่งเสริม สวัสดิการ สังคม	สำนักปลัด ฯ
๑๖.	โครงการจัดตั้งกองทุนสวัสดิการเพื่อพัฒนาสตรีและครอบครัวในชุมชน	เพื่อให้องค์กรสตรีมีความสามารถในการบริหารจัดการและเป็นแกนหลักในการขับเคลื่อนกิจกรรมในชุมชน	จำนวน ๙ หมู่บ้าน	๕๐,๐๐๐ อบต. นาสว่าง	๕๐,๐๐๐ อบต. นาสว่าง	๕๐,๐๐๐ อบต. นาสว่าง	๕๐,๐๐๐ อบต. นาสว่าง	๕๐,๐๐๐ อบต. นาสว่าง	ประชาชนมีความพึงพอใจร้อยละ ๗๐	ส่งเสริม สวัสดิการ สังคม	สำนักปลัด ฯ
๑๗.	โครงการบำบัดทุกข์บำรุงสุขโดยขบวนการมีส่วนร่วม ABC	เพื่อให้ประชาชนมีส่วนร่วมในการขับเคลื่อนกิจกรรมในชุมชน	จำนวน ๙ หมู่บ้าน	๒๐๐,๐๐๐ อบต. นาสว่าง	-	-	-	-	ประชาชนมีความพึงพอใจร้อยละ ๗๐	ส่งเสริม สวัสดิการ สังคม	สำนักปลัด ฯ

ก.ยุทธศาสตร์จังหวัดที่ ๑ การพัฒนาเมืองน่าอยู่ทันสมัย และเสริมสร้างคุณภาพชีวิตของประชาชน
 ข.ยุทธศาสตร์การพัฒนาขององค์กรปกครองส่วนท้องถิ่นในเขตจังหวัด ๒ การส่งเสริมคุณภาพชีวิต

๓. ยุทธศาสตร์ที่ ๓ การพัฒนาด้านคุณภาพชีวิต

๓.๓ แนวทางการพัฒนาที่ ๓ ส่งเสริมสวัสดิการสังคม

ที่	โครงการ	วัตถุประสงค์	เป้าหมาย (ผลผลิตของ โครงการ)	งบประมาณและที่ผ่านมา					ตัวชี้วัด (KPL)	ผลที่คาดว่าจะ ได้รับ	หน่วยงาน รับผิดชอบ หลัก
				๒๕๖๑ (บาท)	๒๕๖๒ (บาท)	๒๕๖๓ (บาท)	๒๕๖๔ (บาท)	๒๕๖๕ (บาท)			
๑๘.	โครงการป้องกันและแก้ไข ปัญหายาเสพติด (พลังแผ่นดิน)	เพื่อให้เยาวชนและ ประชาชนในเขต พื้นที่ อบต.นาสว่าง ห่างไกลยาเสพติด	เยาวชนและ ประชาชน ทุกหมู่บ้าน ในเขตพื้นที่ อบต.นาสว่าง	๒๕,๐๐๐ อบต. นาสว่าง	๒๕,๐๐๐ อบต. นาสว่าง	๒๕,๐๐๐ อบต. นาสว่าง	๒๕,๐๐๐ อบต. นาสว่าง	๒๕,๐๐๐ อบต. นาสว่าง	ประชาชนมี ความพึง พอใจร้อยละ ๗๐	ส่งเสริม สวัสดิการ สังคม	สำนักปลัด ฯ
๑๙.	โครงการจัดทำแผนชุมชน/ หมู่บ้านประจำปี	เพื่อให้ประชาชนมี ส่วนร่วมในการ ขับเคลื่อนกิจกรรม ในชุมชน	ประชาชน จำนวน ๙ หมู่บ้าน	๒๕,๐๐๐ อบต. นาสว่าง	๒๕,๐๐๐ อบต. นาสว่าง	๒๕,๐๐๐ อบต. นาสว่าง	๒๕,๐๐๐ อบต. นาสว่าง	๒๕,๐๐๐ อบต. นาสว่าง	ประชาชนมี ความพึง พอใจร้อยละ ๗๐	ส่งเสริม สวัสดิการ สังคม	สำนักปลัด ฯ
๒๐.	โครงการส่งเสริมการ ปกครองระบอบ ประชาธิปไตยธรรมรังไว้ซึ่ง สถาบันหลักของชาติ	เพื่อให้ประชาชนใน เขต อบต.นาสว่างรัก ประชาธิปไตยและ สถาบันหลักของ ชาติ	ประชาชน จำนวน ๙ หมู่บ้าน	๕๐,๐๐๐ อบต. นาสว่าง	๕๐,๐๐๐ อบต. นาสว่าง	๕๐,๐๐๐ อบต. นาสว่าง	๕๐,๐๐๐ อบต. นาสว่าง	๕๐,๐๐๐ อบต. นาสว่าง	ประชาชนมี ความพึง พอใจร้อยละ ๗๐	ส่งเสริม สวัสดิการ สังคม	สำนักปลัด ฯ

ก.ยุทธศาสตร์จังหวัดที่ ๑ การพัฒนาเมืองน่าอยู่ทันสมัย และเสริมสร้างคุณภาพชีวิตของประชาชน
 ข.ยุทธศาสตร์การพัฒนาขององค์กรปกครองส่วนท้องถิ่นในเขตจังหวัด ๒ การส่งเสริมคุณภาพชีวิต

๓. ยุทธศาสตร์ที่ ๓ การพัฒนาด้านคุณภาพชีวิต

๓.๓ แนวทางการพัฒนาที่ ๓ ส่งเสริมสวัสดิการสังคม

ที่	โครงการ	วัตถุประสงค์	เป้าหมาย (ผลผลิตของ โครงการ)	งบประมาณและที่ผ่านมา					ตัวชี้วัด (KPL)	ผลที่คาดว่าจะ ได้รับ	หน่วยงาน รับผิดชอบ หลัก
				๒๕๖๑ (บาท)	๒๕๖๒ (บาท)	๒๕๖๓ (บาท)	๒๕๖๔ (บาท)	๒๕๖๕ (บาท)			
๒๑.	โครงการดำเนินการตามแผนสิทธิมนุษยชนแห่งชาติ อบต.นาสว่าง ประจำปี	เพื่อรองรับการดำเนินงานตามแผนมนุษยชนเพิ่มประสิทธิภาพในการทำงานในหน่วยงาน	โครงการกิจกรรมตามแผนสิทธิมนุษยชนแห่งชาติ	๕๐,๐๐๐ อบต. นาสว่าง	๕๐,๐๐๐ อบต. นาสว่าง	๕๐,๐๐๐ อบต. นาสว่าง	๕๐,๐๐๐ อบต. นาสว่าง	๕๐,๐๐๐ อบต. นาสว่าง	ประชาชนมีความพึงพอใจร้อยละ ๗๐	ส่งเสริมสวัสดิการสังคม	สำนักปลัด ฯ
๒๒.	โครงการส่งเสริมกองทุนสวัสดิการชุมชน อบต.นาสว่าง ประจำปี	เพื่อส่งเสริมสวัสดิการและเสริมสร้างคุณภาพชีวิตให้คนในชุมชน	คนในชุมชนได้รับการเสริมสร้างคุณภาพชีวิตที่ดีขึ้น	๒,๑๓๑,๒๓๕ อบต. นาสว่าง	๒,๑๓๑,๒๓๕ อบต. นาสว่าง	๒,๑๓๑,๒๓๕ อบต. นาสว่าง	๒,๑๓๑,๒๓๕ อบต. นาสว่าง	๒,๑๓๑,๒๓๕ อบต. นาสว่าง	ประชาชนมีความพึงพอใจร้อยละ ๗๐	ส่งเสริมสวัสดิการสังคม	สำนักปลัด ฯ
๒๓.	เบี้ยยังชีพผู้สูงอายุ	เพื่อให้ผู้สูงอายุที่ยากจนได้รับการดูแลและมีคุณภาพชีวิตที่ดี	ผู้สูงอายุในเขตพื้นที่ อบต.นาสว่าง	๑,๐๐๐,๐๐๐ อบต. นาสว่าง	๑,๐๐๐,๐๐๐ อบต. นาสว่าง	๑,๐๐๐,๐๐๐ อบต. นาสว่าง	๑,๐๐๐,๐๐๐ อบต. นาสว่าง	๑,๐๐๐,๐๐๐ อบต. นาสว่าง	ประชาชนมีความพึงพอใจร้อยละ ๗๐	ส่งเสริมสวัสดิการสังคม	สำนักปลัด ฯ

ก.ยุทธศาสตร์จังหวัดที่ ๑ การพัฒนาเมืองน่าอยู่ทันสมัย และเสริมสร้างคุณภาพชีวิตของประชาชน
 ข.ยุทธศาสตร์การพัฒนาขององค์กรปกครองส่วนท้องถิ่นในเขตจังหวัด ๒ การส่งเสริมคุณภาพชีวิต

๓. ยุทธศาสตร์ที่ ๓ การพัฒนาด้านคุณภาพชีวิต

๓.๓ แนวทางการพัฒนาที่ ๓ ส่งเสริมสวัสดิการสังคม

ที่	โครงการ	วัตถุประสงค์	เป้าหมาย (ผลผลิตของ โครงการ)	งบประมาณและที่ผ่านมา					ตัวชี้วัด (KPL)	ผลที่คาดว่าจะ ได้รับ	หน่วยงาน รับผิดชอบ หลัก
				๒๕๖๑ (บาท)	๒๕๖๒ (บาท)	๒๕๖๓ (บาท)	๒๕๖๔ (บาท)	๒๕๖๕ (บาท)			
๒๔.	เบี้ยยังชีพคนพิการ	เพื่อให้คนพิการที่ ยากจนได้รับการ ดูแลและ มีคุณภาพชีวิตที่ดี	คนพิการใน เขตพื้นที่ อบต.นาสว่าง	๕๐,๐๐๐ อบต. นาสว่าง	๕๐,๐๐๐ อบต. นาสว่าง	๕๐,๐๐๐ อบต. นาสว่าง	๒,๐๐๐,๐ ๐๐ อบต. นาสว่าง	๕๐,๐๐๐ อบต. นาสว่าง	ประชาชนมี ความพึง พอใจร้อยละ ๗๐	ส่งเสริม สวัสดิการ สังคม	สำนักปลัด ฯ
๒๕.	เบี้ยยังชีพผู้ป่วยเอดส์	เพื่อให้ผู้ป่วยเอดส์ ที่ยากจนได้รับการ ดูแลและ มีคุณภาพชีวิตที่ดี	ผู้ป่วยเอดส์ ในเขตพื้นที่ อบต.นาสว่าง	๕๐,๐๐๐ อบต. นาสว่าง	๕๐,๐๐๐ อบต. นาสว่าง	๕๐,๐๐๐ อบต. นาสว่าง	๒๕๐,๐๐ ๐ อบต. นาสว่าง	๕๐,๐๐๐ อบต. นาสว่าง	ประชาชนมี ความพึง พอใจร้อยละ ๗๐	ส่งเสริม สวัสดิการ สังคม	สำนักปลัด ฯ
๒๖.	โครงการป้องกันปัญหาการ ติดเชื้อเอดส์ในชุมชน	เพื่อให้ประชาชนใน ชุมชนมีความรู้และ ตระหนักถึงการ ป้องกันโรคเอดส์	ประชาชน และวัยรุ่นใน เขตพื้นที่	๕๐,๐๐๐ อบต. นาสว่าง	๕๐,๐๐๐ อบต. นาสว่าง	๕๐,๐๐๐ อบต. นาสว่าง	๔๕,๐๐๐ อบต. นาสว่าง	๕๐,๐๐๐ อบต. นาสว่าง	ประชาชนมี ความพึง พอใจร้อยละ ๗๐	ส่งเสริม สวัสดิการ สังคม	สำนักปลัด ฯ

ก.ยุทธศาสตร์จังหวัดที่ ๑ การพัฒนาเมืองน่าอยู่ทันสมัย และเสริมสร้างคุณภาพชีวิตของประชาชน
 ข.ยุทธศาสตร์การพัฒนาขององค์กรปกครองส่วนท้องถิ่นในเขตจังหวัด ๒ การส่งเสริมคุณภาพชีวิต

๓. ยุทธศาสตร์ที่ ๓ การพัฒนาด้านคุณภาพชีวิต

๓.๓ แนวทางการพัฒนาที่ ๓ ส่งเสริมสวัสดิการสังคม

ที่	โครงการ	วัตถุประสงค์	เป้าหมาย (ผลผลิตของ โครงการ)	งบประมาณและที่ผ่านมา					ตัวชี้วัด (KPL)	ผลที่คาดว่าจะ ได้รับ	หน่วยงาน รับผิดชอบ หลัก
				๒๕๖๑ (บาท)	๒๕๖๒ (บาท)	๒๕๖๓ (บาท)	๒๕๖๔ (บาท)	๒๕๖๕ (บาท)			
๒๗.	โครงการป้องกันและ ปราบปรามการทุจริต ตามยุทธศาสตร์ชาติ และยุทธศาสตร์ ปปช. ประจำปี	เพื่อป้องกันและ ปราบปรามการ ทุจริตตาม ยุทธศาสตร์ชาติ และยุทธศาสตร์ ปปช. ประจำปี	ป้องกันและ ปราบปรามการ ทุจริตตาม ยุทธศาสตร์ชาติ และยุทธศาสตร์ ปปช. ประจำปี	๕๐,๐๐๐ อบต. นาสว่าง	๕๐,๐๐๐ อบต. นาสว่าง	๕๐,๐๐๐ อบต. นาสว่าง	๒,๐๐๐,๐ ๐๐ อบต. นาสว่าง	๕๐,๐๐๐ อบต. นาสว่าง	ประชาชนมี ความพึง พอใจร้อยละ ๗๐	ตอบสนอง นโยบายของ รัฐบาล	สำนักปลัด ฯ
๒๘.	โครงการส่งเสริมความ ปรองดองสมานฉันท์ เพื่อประชาธิปไตย อบต.นาสว่าง	เพื่อให้ประชาชนใน เขตพื้นที่มีความ ปรองดอง สมานฉันท์และ ส่งเสริม ประชาธิปไตย	ประชาชนในเขต พื้นที่ อบต.นาสว่าง	๒๐,๐๐๐ อบต. นาสว่าง	๒๐,๐๐๐ อบต. นาสว่าง	๒๐,๐๐๐ อบต. นาสว่าง	๒๕๐,๐๐ ๐ อบต. นาสว่าง	๒๐,๐๐๐ อบต. นาสว่าง	ประชาชนมี ความพึง พอใจร้อยละ ๗๐	ตอบสนอง นโยบายของ รัฐบาล	สำนักปลัด ฯ

ก.ยุทธศาสตร์จังหวัด ที่ ๑ การพัฒนาเมืองน่าอยู่ทันสมัย และเสริมสร้างคุณภาพชีวิตของประชาชน
 ข.ยุทธศาสตร์การพัฒนาขององค์กรปกครองส่วนท้องถิ่นในเขตจังหวัด ที่ ๒ การส่งเสริมคุณภาพชีวิต

๓. ยุทธศาสตร์ที่ ๓ การพัฒนาด้านคุณภาพชีวิต

๓.๔ แนวทางการพัฒนาที่ ๔ ส่งเสริมสนับสนุนการกีฬาและนันทนาการ

ที่	โครงการ	วัตถุประสงค์	เป้าหมาย (ผลผลิตของ โครงการ)	งบประมาณและที่ผ่านมา					ตัวชี้วัด (KPL)	ผลที่คาดว่าจะ ได้รับ	หน่วยงาน รับผิดชอบ หลัก
				๒๕๖๑ (บาท)	๒๕๖๒ (บาท)	๒๕๖๓ (บาท)	๒๕๖๔ (บาท)	๒๕๖๕ (บาท)			
๑.	โครงการแข่งขันกีฬา ด้านยาเสพติด อบต. นาสว่าง ประจำปี	เพื่อให้ประชาชน เยาวชน เห็น ความสำคัญการเล่น กีฬาและสร้างความ สามัคคีในชุมชน	ค่าใช้จ่ายใน การจัดการ แข่งขันกีฬา	๑๕๐,๐๐๐ อบต. นาสว่าง	-	๑๕๐,๐๐๐ อบต. นาสว่าง	๑๕๐,๐๐๐ อบต. นาสว่าง	-	ประชาชนมี ความพึง พอใจร้อยละ ๗๐	ประชาชน เยาวชน เห็น ความสำคัญการ เล่นกีฬาและ สร้างความ สามัคคีในชุมชน	กอง การศึกษา ฯ
๒.	โครงการก่อสร้างลาน กีฬาอเนกประสงค์ หมู่ ที่ ๘ (ประชาคมหมู่บ้าน ,แผนชุมชน)	เพื่อให้ประชาชนมี สถานที่ออกกำลังกาย	ก่อสร้างลาน กีฬา อเนกประสงค์	-	-	-	-	๙๖,๐๐๐ อบต. นาสว่าง	ประชาชนมี ความพึง พอใจร้อยละ ๗๐	ประชาชนมี สถานที่ออก กำลังกาย	กองช่าง
๓.	โครงการก่อสร้างสวน สุขภาพทุกหมู่บ้าน ใน เขต อบต.นาสว่าง	เพื่อเป็นสถานที่ ออกกำลังกายและ พักผ่อนของ ประชาชนในเขต พื้นที่	ก่อสร้างสวน สุขภาพทุก หมู่บ้านละ ๑ แห่ง	-	-	๕๐๐,๐๐๐ อบต. นาสว่าง	-	๙๖,๐๐๐ อบต. นาสว่าง	ประชาชนมี ความพึง พอใจร้อยละ ๗๐	ประชาชนมี สถานที่ออก กำลังกาย	กองช่าง

ก.ยุทธศาสตร์จังหวัด ที่ ๑ การพัฒนาเมืองน่าอยู่ทันสมัย และเสริมสร้างคุณภาพชีวิตของประชาชน

ข.ยุทธศาสตร์การพัฒนาขององค์กรปกครองส่วนท้องถิ่นในเขตจังหวัด ที่ ๖ การบริหารจัดการศิลปวัฒนธรรม จารีตประเพณี และภูมิปัญญาท้องถิ่น

๓. ยุทธศาสตร์ที่ ๓ การพัฒนาด้านคุณภาพชีวิต

๓.๕ แนวทางการพัฒนาที่ ๕ ส่งเสริมสนับสนุนประเพณี วัฒนธรรมท้องถิ่น จริยธรรม และคุณธรรม

ที่	โครงการ	วัตถุประสงค์	เป้าหมาย (ผลผลิตของ โครงการ)	งบประมาณและที่ผ่านมา					ตัวชี้วัด (KPL)	ผลที่คาดว่าจะ ได้รับ	หน่วยงาน รับผิดชอบ หลัก
				๒๕๖๑ (บาท)	๒๕๖๒ (บาท)	๒๕๖๓ (บาท)	๒๕๖๔ (บาท)	๒๕๖๕ (บาท)			
๑.	โครงการรณรงค์ขอพร ผู้สูงอายุ	เพื่อให้ชุมชนเห็น ความสำคัญของผู้สูงอายุ	ผู้สูงอายุใน เขตพื้นที่ อบต.นาสว่าง	๖๐,๐๐๐ อบต. นาสว่าง	๖๐,๐๐๐ อบต. นาสว่าง	๖๐,๐๐๐ อบต. นาสว่าง	๖๐,๐๐๐ อบต. นาสว่าง	๖๐,๐๐๐ อบต. นาสว่าง	ประชาชนมี ความพึง พอใจร้อยละ ๗๐	ชุมชนเห็น ความสำคัญของ ผู้สูงอายุ	กอง การศึกษา ฯ
๒.	กิจกรรมงานวันพ่อ แห่งชาติ	เพื่อพนักงาน ประชาชน แสดงออกความจงรักภักดี ต่อในหลวง	พนักงาน ประชาชน ใน ชุมชน	๕๐,๐๐๐ อบต. นาสว่าง	๕๐,๐๐๐ อบต. นาสว่าง	๕๐,๐๐๐ อบต. นาสว่าง	๕๐,๐๐๐ อบต. นาสว่าง	๕๐,๐๐๐ อบต. นาสว่าง	ประชาชนมี ความพึง พอใจร้อยละ ๗๐	พนักงาน ประชาชน แสดงออกความ จงรักภักดี ต่อในหลวง	กอง การศึกษา ฯ
๓.	โครงการจัดงานวัน แม่แห่งชาติ	เพื่อพนักงาน ประชาชน แสดงออกความจงรักภักดี ต่อในหลวง	พนักงาน ประชาชน ใน ชุมชน	๕๐,๐๐๐ อบต. นาสว่าง	๕๐,๐๐๐ อบต. นาสว่าง	๕๐,๐๐๐ อบต. นาสว่าง	๕๐,๐๐๐ อบต. นาสว่าง	๕๐,๐๐๐ อบต. นาสว่าง	ประชาชนมี ความพึง พอใจร้อยละ ๗๐	พนักงาน ประชาชน แสดงออกความ จงรักภักดี ต่อในหลวง	กอง การศึกษา ฯ

ก.ยุทธศาสตร์จังหวัด ที่ ๑ การพัฒนาเมืองน่าอยู่ทันสมัย และเสริมสร้างคุณภาพชีวิตของประชาชน

ข.ยุทธศาสตร์การพัฒนาขององค์กรปกครองส่วนท้องถิ่นในเขตจังหวัด ที่ ๖ การบริหารจัดการศิลปวัฒนธรรม จารีตประเพณี และภูมิปัญญาท้องถิ่น

๓. ยุทธศาสตร์ที่ ๓ การพัฒนาด้านคุณภาพชีวิต

๓.๕ แนวทางการพัฒนาที่ ๕ ส่งเสริมสนับสนุนประเพณี วัฒนธรรมท้องถิ่น จริยธรรม และคุณธรรม

ที่	โครงการ	วัตถุประสงค์	เป้าหมาย (ผลผลิตของ โครงการ)	งบประมาณและที่ผ่านมา					ตัวชี้วัด (KPL)	ผลที่คาดว่าจะ ได้รับ	หน่วยงาน รับผิดชอบ หลัก	
				๒๕๖๑ (บาท)	๒๕๖๒ (บาท)	๒๕๖๓ (บาท)	๒๕๖๔ (บาท)	๒๕๖๕ (บาท)				
๔.	โครงการถวายเทียน เข้าพรรษา	เพื่อให้ประชาชน พนักงาน ตระหนักถึง ความสำคัญทางศาสนา	พนักงาน ประชาชน ใน ชุมชน		๖๐,๐๐๐ อบต. นาสว่าง	๖๐,๐๐๐ อบต. นาสว่าง	๖๐,๐๐๐ อบต. นาสว่าง	๖๐,๐๐๐ อบต. นาสว่าง	๖๐,๐๐๐ อบต. นาสว่าง	ประชาชน มีความ พึงพอใจ ร้อยละ ๗๐	ชุมชนตระหนัก ถึงความสำคัญ ทางศาสนา	กอง การศึกษา ฯ
๕.	โครงการจัดงานวัน เด็ก	เพื่อให้เยาวชนมีจิตใจที่ดี และเอื้ออาทรต่อชุมชน	เยาวชนและ ประชาชน อบต.นาสว่าง	-	๑๐,๐๐๐ อบต. นาสว่าง	๑๐,๐๐๐ อบต. นาสว่าง	๑๐,๐๐๐ อบต. นาสว่าง	๑๐,๐๐๐ อบต. นาสว่าง	๑๐,๐๐๐ อบต. นาสว่าง	ประชาชน มีความ พึงพอใจ ร้อยละ ๗๐	เยาวชนมีจิตใจ ที่ดีและเอื้อ อาทรต่อชุมชน	กอง การศึกษา ฯ
๖.	โครงการประเพณี บุญบั้งไฟ	เพื่อเป็นการส่งเสริม ประเพณีท้องถิ่น	ส่งเสริม ประเพณี ท้องถิ่นทุก หมู่บ้านในเขต อบต.	-	๓๐๐,๐๐๐ อบต. นาสว่าง	๓๐๐,๐๐๐ อบต. นาสว่าง	๓๐๐,๐๐๐ อบต. นาสว่าง	๓๐๐,๐๐๐ อบต. นาสว่าง	๓๐๐,๐๐๐ อบต. นาสว่าง	ประชาชน มีความ พึงพอใจ ร้อยละ ๗๐	ส่งเสริม ประเพณี ท้องถิ่น	กอง การศึกษา ฯ

ก.ยุทธศาสตร์จังหวัด ที่ ๑ การพัฒนาเมืองน่าอยู่ทันสมัย และเสริมสร้างคุณภาพชีวิตของประชาชน

ข.ยุทธศาสตร์การพัฒนาขององค์กรปกครองส่วนท้องถิ่นในเขตจังหวัด ที่ ๖ การบริหารจัดการศิลปวัฒนธรรม จารีตประเพณี และภูมิปัญญาท้องถิ่น

๓. ยุทธศาสตร์ที่ ๓ การพัฒนาด้านคุณภาพชีวิต

๓.๕ แนวทางการพัฒนาที่ ๕ ส่งเสริมสนับสนุนประเพณี วัฒนธรรมท้องถิ่น จริยธรรม และคุณธรรม

ที่	โครงการ	วัตถุประสงค์	เป้าหมาย (ผลผลิตของ โครงการ)	งบประมาณและที่ผ่านมา					ตัวชี้วัด (KPL)	ผลที่คาดว่าจะ ได้รับ	หน่วยงาน รับผิดชอบ หลัก
				๒๕๖๑ (บาท)	๒๕๖๒ (บาท)	๒๕๖๓ (บาท)	๒๕๖๔ (บาท)	๒๕๖๕ (บาท)			
๗.	ค่าใช้จ่ายในการจัดงานวันสำคัญทางราชการพิธีทางศาสนาและรัฐพิธี	เพื่อให้ประชาชนมีส่วนร่วมในวันสำคัญ	การจัดงานในวันสำคัญ	๑๕๐,๐๐๐ ๐ อบต. นาสว่าง	๑๕๐,๐๐๐ อบต. นาสว่าง	๑๕๐,๐๐๐ อบต. นาสว่าง	๖๐,๐๐๐ อบต. นาสว่าง	๖๐,๐๐๐ อบต. นาสว่าง	ประชาชนมีความพึงพอใจร้อยละ ๗๐	ชุมชนเห็นความสำคัญของวันสำคัญต่างๆ	กองการศึกษา ฯ
๘.	โครงการอบรมจริยธรรมคุณธรรมของชุมชน	เพื่อให้เยาวชนมีจิตใจที่ดีและเอื้ออาทรต่อชุมชน	เยาวชนและประชาชน อบต.นาสว่าง	๓๐,๐๐๐ อบต. นาสว่าง	๓๐,๐๐๐ อบต. นาสว่าง	๓๐,๐๐๐ อบต. นาสว่าง	๕๐,๐๐๐ อบต. นาสว่าง	๕๐,๐๐๐ อบต. นาสว่าง	ประชาชนมีความพึงพอใจร้อยละ ๗๐	พนักงานประชาชนแสดงออกความจงรักภักดีต่อในหลวง	กองการศึกษา ฯ
๙.	โครงการบวชสามเณรภาคฤดูร้อน	เพื่อให้เยาวชนมีจิตใจที่ดีและสืบทอดศาสนา	เยาวชนจำนวน ๕๐ คน	๓๐,๐๐๐ อบต. นาสว่าง	๓๐,๐๐๐ อบต. นาสว่าง	๓๐,๐๐๐ อบต. นาสว่าง	๕๐,๐๐๐ อบต. นาสว่าง	๕๐,๐๐๐ อบต. นาสว่าง	ประชาชนมีความพึงพอใจร้อยละ ๗๐	พนักงานประชาชนแสดงออกความจงรักภักดีต่อในหลวง	กองการศึกษา ฯ

ก.ยุทธศาสตร์จังหวัด ที่ ๑ การพัฒนาเมืองน่าอยู่ทันสมัย และเสริมสร้างคุณภาพชีวิตของประชาชน

ข.ยุทธศาสตร์การพัฒนาขององค์กรปกครองส่วนท้องถิ่นในเขตจังหวัด ที่ ๖ การบริหารจัดการศิลปวัฒนธรรม จารีตประเพณี และภูมิปัญญาท้องถิ่น

๓. ยุทธศาสตร์ที่ ๓ การพัฒนาด้านคุณภาพชีวิต

๓.๕ แนวทางการพัฒนาที่ ๕ ส่งเสริมสนับสนุนประเพณี วัฒนธรรมท้องถิ่น จริยธรรม และคุณธรรม

ที่	โครงการ	วัตถุประสงค์	เป้าหมาย (ผลผลิตของ โครงการ)	งบประมาณและที่ผ่านมา					ตัวชี้วัด (KPL)	ผลที่คาดว่าจะ ได้รับ	หน่วยงาน รับผิดชอบ หลัก
				๒๕๖๑ (บาท)	๒๕๖๒ (บาท)	๒๕๖๓ (บาท)	๒๕๖๔ (บาท)	๒๕๖๕ (บาท)			
๑๐.	โครงการจ่ายค่าปลงศพผู้สูงอายุที่เสียชีวิตในเขตรับผิดชอบของ อบต.นาสว่าง	ลดภาระของประชาชนผู้ยากไร้	โครงการจ่ายค่าปลงศพผู้สูงอายุที่เสียชีวิตในเขตรับผิดชอบของ อบต.นาสว่าง	๓๐,๐๐๐ อบต. นาสว่าง	๓๐,๐๐๐ อบต. นาสว่าง	๓๐,๐๐๐ อบต. นาสว่าง	๖๐,๐๐๐ อบต. นาสว่าง	๓๐,๐๐๐ อบต. นาสว่าง	ประชาชนมีความพึงพอใจร้อยละ ๗๐	ชุมชนเห็นความสำคัญของผู้สูงอายุ	กองการศึกษาฯ
๑๑.	โครงการสร้างภูมิคุ้มกันทางสังคมในมิติวัฒนธรรม (Cultural Vaccine) จังหวัดอุบลราชธานี	เพื่อสร้างความรู้ความเข้าใจและพัฒนาทักษะรวมถึงองค์ความรู้ในการดำเนินภารกิจงานสร้างภูมิคุ้มกันทางสังคมในมิติวัฒนธรรม	ดำเนินการตามโครงการสร้างภูมิคุ้มกันทางสังคมในมิติวัฒนธรรม (Cultural Vaccine) จังหวัดอุบลราชธานี	๓๐,๐๐๐ อบต. นาสว่าง	๓๐,๐๐๐ อบต. นาสว่าง	๓๐,๐๐๐ อบต. นาสว่าง	๕๐,๐๐๐ อบต. นาสว่าง	๓๐,๐๐๐ อบต. นาสว่าง	ประชาชนมีความพึงพอใจร้อยละ ๗๐	สร้างภูมิคุ้มกันทางสังคมในมิติวัฒนธรรม	กองการศึกษาฯ
๑๒.	โครงการสืบสานวัฒนธรรมประเพณีทางพุทธศาสนาเนื่องในวันเข้าพรรษา	เพื่อเป็นการสืบสานวัฒนธรรมประเพณีทางพุทธศาสนาเนื่องในวันเข้าพรรษา	สืบสานวัฒนธรรมประเพณีทางพุทธศาสนาเนื่องในวันเข้าพรรษา	-	๕๐,๐๐๐ อบต. นาสว่าง	๓๐,๐๐๐ อบต. นาสว่าง	๕๐,๐๐๐ อบต. นาสว่าง	๕๐,๐๐๐ อบต. นาสว่าง	ประชาชนมีความพึงพอใจร้อยละ ๗๐	ส่งเสริมสนับสนุนประเพณีวัฒนธรรมท้องถิ่น จริยธรรม และคุณธรรม	กองการศึกษาฯ

ก.ยุทธศาสตร์จังหวัด ที่ ๑ การพัฒนาเมืองน่าอยู่ทันสมัย และเสริมสร้างคุณภาพชีวิตของประชาชน

ข.ยุทธศาสตร์การพัฒนาขององค์กรปกครองส่วนท้องถิ่นในเขตจังหวัด ที่ ๖ การบริหารจัดการศิลปวัฒนธรรม จารีตประเพณี และภูมิปัญญาท้องถิ่น

๓. ยุทธศาสตร์ที่ ๓ การพัฒนาด้านคุณภาพชีวิต

๓.๕ แนวทางการพัฒนาที่ ๕ ส่งเสริมสนับสนุนประเพณี วัฒนธรรมท้องถิ่น จริยธรรม และคุณธรรม

ที่	โครงการ	วัตถุประสงค์	เป้าหมาย (ผลผลิตของ โครงการ)	งบประมาณและที่ผ่านมา					ตัวชี้วัด (KPL)	ผลที่คาดว่าจะ ได้รับ	หน่วยงาน รับผิดชอบ หลัก
				๒๕๖๑ (บาท)	๒๕๖๒ (บาท)	๒๕๖๓ (บาท)	๒๕๖๔ (บาท)	๒๕๖๕ (บาท)			
๑๖.	โครงการฝึกอบรม คุณธรรมและ จริยธรรม	เพื่อเป็นการอบรม คุณธรรมจริยธรรม ให้กับคณะบริหาร/ พนักงาน/พจน.จ้าง	ฝึกอบรม คุณธรรมและ จริยธรรม	-	๕๐,๐๐๐ อบต.นาสว่าง	๕๐,๐๐๐ อบต. นาสว่าง	๕๐,๐๐๐ อบต. นาสว่าง	๕๐,๐๐๐ อบต. นาสว่าง	ประชาชนมี ความพึง พอใจร้อยละ ๗๐	ส่งเสริมสนับสนุน ประเพณี วัฒนธรรมท้องถิ่น จริยธรรม และ คุณธรรม	กอง การศึกษาฯ
๑๗.	โครงการอนุรักษ์ฟื้นฟู สืบสานภูมิปัญญา วัฒนธรรมท้องถิ่น	เพื่อเป็นการอนุรักษ์ ฟื้นฟูสืบสานภูมิ ปัญญาวัฒนธรรม ท้องถิ่น	อนุรักษ์ฟื้นฟู สืบสานภูมิ ปัญญา วัฒนธรรม ท้องถิ่น	-	๕๐,๐๐๐ อบต.นาสว่าง	๕๐,๐๐๐ อบต. นาสว่าง	๕๐,๐๐๐ อบต. นาสว่าง	๕๐,๐๐๐ อบต. นาสว่าง	ประชาชนมี ความพึง พอใจร้อยละ ๗๐	ส่งเสริมสนับสนุน ประเพณี วัฒนธรรมท้องถิ่น จริยธรรม และ คุณธรรม	กอง การศึกษาฯ
๑๘.	โครงการขอรับเงิน อุดหนุนการจัดทำต้น เทียนพระราชของ อบต.เมืองเดช อ.เดช อุดม จ.อุบลราชธานี	เพื่ออุดหนุนการ จัดทำต้นเทียน พระราชของ อบต. เมืองเดช	อุดหนุนการ จัดทำต้น เทียนพระราช ของ อบต. เมืองเดช	-	๕๐,๐๐๐ อบต.นาสว่าง	๕๐,๐๐๐ อบต. นาสว่าง	๕๐,๐๐๐ อบต. นาสว่าง	๕๐,๐๐๐ อบต. นาสว่าง	ประชาชนมี ความพึง พอใจร้อยละ ๗๐	ส่งเสริมสนับสนุน ประเพณี วัฒนธรรมท้องถิ่น จริยธรรม และ คุณธรรม	กอง การศึกษาฯ

ก.ยุทธศาสตร์จังหวัดที่ ๑ การพัฒนาเมืองน่าอยู่ทันสมัย และเสริมสร้างคุณภาพชีวิตของประชาชน

ข.ยุทธศาสตร์การพัฒนาขององค์กรปกครองส่วนท้องถิ่นในเขตจังหวัด ที่ ๕ การจัดการทรัพยากรธรรมชาติและสิ่งแวดล้อม

๔. ยุทธศาสตร์ที่ ๔ การพัฒนาด้านสิ่งแวดล้อม

๔.๒ แนวทางการพัฒนาที่ ๒ การบริหารจัดการและรณรงค์การกำจัดขยะมูลฝอย

ที่	โครงการ	วัตถุประสงค์	เป้าหมาย (ผลผลิตของ โครงการ)	งบประมาณและที่ผ่านมา					ตัวชี้วัด (KPL)	ผลที่คาดว่าจะ ได้รับ	หน่วยงาน รับผิดชอบ หลัก
				๒๕๖๑ (บาท)	๒๕๖๒ (บาท)	๒๕๖๓ (บาท)	๒๕๖๔ (บาท)	๒๕๖๕ (บาท)			
๑.	โครงการจัดทำ งบประมาณทำความสะอาด สะอาดหมู่บ้านทุก หมู่บ้าน ในเขต อบต. นาสว่าง	เพื่อลดปริมาณขยะ ในเขต อบต.	จัดทำ งบประมาณทำ ความสะอาด หมู่บ้านทุก หมู่บ้าน ในเขต อบต.นาสว่าง		๑๕๐,๐๐๐ อบต. นาสว่าง	๑๕๐,๐๐๐ อบต. นาสว่าง	๑๕๐,๐๐๐ อบต. นาสว่าง	๑๕๐,๐๐๐ อบต. นาสว่าง	ประชาชนมี ความพึง พอใจร้อยละ ๗๐	บริหารจัดการ และรณรงค์การ กำจัดขยะมูล ฝอย	สำนักปลัด ฯ
๒.	โครงการอบรมการคัด แยกขยะในครัวเรือน ตามหลัก ๓Rs (ใช้น้อย ใช้ซ้ำ นำ กลับมาใช้ใหม่)	เพื่อเป็นการอบรม การคัดแยกขยะใน ครัวเรือนตามหลัก ๓Rs (ใช้น้อย ใช้ซ้ำ นำกลับมาใช้ใหม่)	ประชาชนใน เขต อบต. นาสว่าง		๑๐,๐๐๐ อบต. นาสว่าง	๑๐,๐๐๐ อบต. นาสว่าง	๑๐,๐๐๐ อบต. นาสว่าง	๑๐,๐๐๐ อบต. นาสว่าง	ประชาชนมี ความพึง พอใจร้อยละ ๗๐	บริหารจัดการ และรณรงค์การ กำจัดขยะมูล ฝอย	กองช่าง
๓.	โครงการจัดซื้อถังขยะ ในเขตพื้นที่ อบต. นาสว่าง	เพื่อส่งเสริมและ สร้างจิตสำนึกการ จัดการสิ่งแวดล้อม	ประชาชนใน เขต อบต. นาสว่าง		๒๐,๐๐๐ อบต. นาสว่าง	๒๐,๐๐๐ อบต. นาสว่าง	๒๐,๐๐๐ อบต. นาสว่าง	๒๐,๐๐๐ อบต. นาสว่าง	ประชาชนมี ความพึง พอใจร้อยละ ๗๐	บริหารจัดการ และรณรงค์การ กำจัดขยะมูล ฝอย	กองช่าง

ก.ยุทธศาสตร์จังหวัดที่ ๑ การพัฒนาเมืองน่าอยู่ทันสมัย และเสริมสร้างคุณภาพชีวิตของประชาชน

ข.ยุทธศาสตร์การพัฒนาขององค์กรปกครองส่วนท้องถิ่นในเขตจังหวัด ที่ ๕ การจัดการทรัพยากรธรรมชาติและสิ่งแวดล้อม

๔. ยุทธศาสตร์ที่ ๔ การพัฒนาด้านสิ่งแวดล้อม

๔.๒ แนวทางการพัฒนาที่ ๒ การบริหารจัดการและรณรงค์การกำจัดขยะมูลฝอย

ที่	โครงการ	วัตถุประสงค์	เป้าหมาย (ผลผลิตของ โครงการ)	งบประมาณและที่ผ่านมา					ตัวชี้วัด (KPL)	ผลที่คาดว่าจะ ได้รับ	หน่วยงาน รับผิดชอบ หลัก
				๒๕๖๑ (บาท)	๒๕๖๒ (บาท)	๒๕๖๓ (บาท)	๒๕๖๔ (บาท)	๒๕๖๕ (บาท)			
๔.	โครงการจัดซื้อถังขยะ อันตรายในเขตพื้นที่ อบต.นาสว่าง	เพื่อส่งเสริมและ สร้างจิตสำนึกการ จัดการสิ่งแวดล้อม	ประชาชนใน เขต อบต. นาสว่าง	-	๒๐,๐๐๐ อบต. นาสว่าง	๒๐,๐๐๐ อบต. นาสว่าง	๒๐,๐๐๐ อบต. นาสว่าง	๒๐,๐๐๐ อบต. นาสว่าง	ประชาชนมี ความพึง พอใจร้อยละ ๗๐	บริหารจัดการ และรณรงค์การ กำจัดขยะมูล ฝอย	สำนักปลัด ฯ
๕.	โครงการจัดซื้อถังขยะ อินทรีย์ในเขตพื้นที่ อบต.นาสว่าง	เพื่อส่งเสริมและ สร้างจิตสำนึกการ จัดการสิ่งแวดล้อม	ประชาชนใน เขต อบต. นาสว่าง	-	๒๐,๐๐๐ อบต. นาสว่าง	๒๐,๐๐๐ อบต. นาสว่าง	๒๐,๐๐๐ อบต. นาสว่าง	๒๐,๐๐๐ อบต. นาสว่าง	ประชาชนมี ความพึง พอใจร้อยละ ๗๐	บริหารจัดการ และรณรงค์การ กำจัดขยะมูล ฝอย	กองช่าง

ก.ยุทธศาสตร์จังหวัดที่ ๑ การพัฒนาเมืองน่าอยู่ทันสมัย และเสริมสร้างคุณภาพชีวิตของประชาชน

ข.ยุทธศาสตร์การพัฒนาขององค์กรปกครองส่วนท้องถิ่นในเขตจังหวัด ๗ การบริหารจัดการทรัพยากรขององค์กรปกครองส่วนท้องถิ่น

๕. ยุทธศาสตร์ที่ ๕ การพัฒนาด้านการเมืองและการบริหารจัดการ

๕.๑ แนวทางการพัฒนาที่ ๑ พัฒนาและส่งเสริมศักยภาพบุคลากร

ที่	โครงการ	วัตถุประสงค์	เป้าหมาย (ผลผลิตของ โครงการ)	งบประมาณและที่ผ่านมา					ตัวชี้วัด (KPL)	ผลที่คาดว่าจะ ได้รับ	หน่วยงาน รับผิดชอบ หลัก
				๒๕๖๑ (บาท)	๒๕๖๒ (บาท)	๒๕๖๓ (บาท)	๒๕๖๔ (บาท)	๒๕๖๕ (บาท)			
๑.	โครงการฝึกอบรมและ ศึกษาดูงานเพื่อเพิ่ม ประสิทธิภาพในการ ปฏิบัติงานของคณะ ผู้บริหาร ส.อบต. พนักงานส่วนตำบลและ พนักงานจ้าง	เพื่อพัฒนาบุคลากรและ ผู้นำชุมชนให้มี ประสิทธิภาพในการ ทำงาน	ผู้บริหาร พนักงานส่วน ตำบล สมาชิกสภาอบต. ผู้นำชุมชน	-	๔๐๐,๐๐๐ อบต. นาสว่าง	๔๐๐,๐๐๐ อบต. นาสว่าง	๔๐๐,๐๐๐ อบต. นาสว่าง	๔๐๐,๐๐๐ อบต. นาสว่าง	พัฒนาและ ส่งเสริม ศักยภาพ บุคลากร	บุคลากรให้มี ประสิทธิภาพ ในการทำงาน	สำนักปลัด ฯ
๒.	โครงการส่งเสริมคุณธรรม เพื่อความโปร่งใส อบต. นาสว่าง	เพื่อให้ผู้บริหารพนักงาน ส่วนตำบลและสมาชิก อบต. เป็นผู้ที่มีคุณธรรม และจริยธรรมในการ ปฏิบัติงานและมีความ โปร่งใส	ผู้บริหาร พนักงานส่วน ตำบล สมาชิกสภาอบต.	-	๑๐๐,๐๐๐ อบต. นาสว่าง	๑๐๐,๐๐๐ อบต. นาสว่าง	๑๐๐,๐๐๐ อบต. นาสว่าง	๑๐๐,๐๐๐ อบต. นาสว่าง	พัฒนาและ ส่งเสริม ศักยภาพ บุคลากร	ผู้บริหาร พนักงานส่วน ตำบลและ สมาชิกอบต. เป็นผู้ที่มี คุณธรรมและ จริยธรรมใน การปฏิบัติงาน	สำนักปลัด/ กองคลัง/ กองช่าง/ กอง การศึกษาฯ

ก.ยุทธศาสตร์จังหวัดที่ ๑ การพัฒนาเมืองน่าอยู่ทันสมัย และเสริมสร้างคุณภาพชีวิตของประชาชน

ข.ยุทธศาสตร์การพัฒนาขององค์กรปกครองส่วนท้องถิ่นในเขตจังหวัด ๗ การบริหารจัดการทรัพยากรขององค์กรปกครองส่วนท้องถิ่น

๕. ยุทธศาสตร์ที่ ๕ การพัฒนาด้านการเมืองและการบริหารจัดการ

๕.๑ แนวทางการพัฒนาที่ ๑ พัฒนาและส่งเสริมศักยภาพบุคลากร

ที่	โครงการ	วัตถุประสงค์	เป้าหมาย (ผลผลิตของ โครงการ)	งบประมาณและที่ผ่านมา					ตัวชี้วัด (KPL)	ผลที่คาดว่าจะ ได้รับ	หน่วยงาน รับผิดชอบ หลัก
				๒๕๖๑ (บาท)	๒๕๖๒ (บาท)	๒๕๖๓ (บาท)	๒๕๖๔ (บาท)	๒๕๖๕ (บาท)			
๓.	โครงการจัดซื้อกล้อง ระดับ	เพื่อมีอุปกรณ์ในการ ทำงานของส่วนโยธา	กล้องระดับ ขนาดกำลังขยาย ๓๐ เท่า จำนวน ๑ ตัว	-	-	๔๐,๐๐๐ อบต. นาสว่าง	๔๐,๐๐๐ อบต. นาสว่าง	๔๐,๐๐๐ อบต. นาสว่าง	-	พัฒนาและ ส่งเสริม ศักยภาพ บุคลากร	สำนักปลัดฯ
๔.	โครงการจัดซื้อเครื่อง ปลิ้นเตอร์	เพื่อให้มีเครื่องปลิ้น เตอร์ในกองคลัง อบต. นาสว่าง	จัดซื้อเครื่องปลิ้น เตอร์เพื่อใช้ใน กองคลัง อบต. นาสว่าง	-	๗,๙๐๐ อบต. นาสว่าง	๗,๙๐๐ อบต. นาสว่าง	๗,๙๐๐ อบต. นาสว่าง	๗,๙๐๐ อบต. นาสว่าง	-	พัฒนาและ ส่งเสริม ศักยภาพ บุคลากร	สำนักปลัด/ กองคลัง/กอง ช่าง/กอง การศึกษาฯ
๕.	โครงการจัดซื้อเครื่องถ่าย เอกสาร	เพื่อให้มีเครื่องถ่าย เอกสาร	จัดซื้อเครื่องถ่าย เอกสารให้กับ สำนักปลัดฯ	-	๑๒๐,๐๐๐ อบต. นาสว่าง	๑๒๐,๐๐๐ อบต. นาสว่าง	๑๒๐,๐๐๐ อบต. นาสว่าง	๑๒๐,๐๐๐ อบต. นาสว่าง	-	พัฒนาและ ส่งเสริม ศักยภาพ บุคลากร	สำนักปลัด/ กองคลัง/กอง ช่าง/กอง การศึกษาฯ
๖.	โครงการจัดซื้อเครื่อง คอมพิวเตอร์ จำนวน ๒ เครื่อง	เพื่อให้มีเครื่อง คอมพิวเตอร์	จัดซื้อเครื่อง คอมพิวเตอร์ ให้กับสำนักปลัด อบต.นาสว่าง	-	๓๔,๐๐๐ อบต. นาสว่าง	๓๔,๐๐๐ อบต. นาสว่าง	๓๔,๐๐๐ อบต. นาสว่าง	๓๔,๐๐๐ อบต. นาสว่าง	-	พัฒนาและ ส่งเสริม ศักยภาพ บุคลากร	สำนักปลัด/ กองคลัง/กอง ช่าง/กอง การศึกษาฯ

ก.ยุทธศาสตร์จังหวัดที่ ๑ การพัฒนาเมืองน่าอยู่ทันสมัย และเสริมสร้างคุณภาพชีวิตของประชาชน

ข.ยุทธศาสตร์การพัฒนาขององค์กรปกครองส่วนท้องถิ่นในเขตจังหวัด ๗ การบริหารจัดการทรัพยากรขององค์กรปกครองส่วนท้องถิ่น

๕. ยุทธศาสตร์ที่ ๕ การพัฒนาด้านการเมืองและการบริหารจัดการ

๕.๑ แนวทางการพัฒนาที่ ๑ พัฒนาและส่งเสริมศักยภาพบุคลากร

ที่	โครงการ	วัตถุประสงค์	เป้าหมาย (ผลผลิตของ โครงการ)	งบประมาณและที่ผ่านมา					ตัวชี้วัด (KPL)	ผลที่คาดว่าจะ ได้รับ	หน่วยงาน รับผิดชอบ หลัก
				๒๕๖๑ (บาท)	๒๕๖๒ (บาท)	๒๕๖๓ (บาท)	๒๕๖๔ (บาท)	๒๕๖๕ (บาท)			
๗.	โครงการจัดซื้อเครื่อง เปลี่ยนเตอร์ จำนวน ๒ เครื่อง	เพื่อให้มีเครื่องเปลี่ยนเตอร์ ในสำนักปลัดฯ	จัดซื้อเครื่องปลี่ยน เตอร์เพื่อใช้ใน สำนักปลัดฯ	-	๑๕,๘๐๐ อบต. นาสว่าง	๑๕,๘๐๐ อบต. นาสว่าง	๑๕,๘๐๐ อบต. นาสว่าง	๑๕,๘๐๐ อบต. นาสว่าง	-	พัฒนาและ ส่งเสริม ศักยภาพ บุคลากร	สำนักปลัดฯ
๘.	โครงการจัดซื้อเครื่อง สำรองไฟฟ้า (คอมพิวเตอร์)	เพื่อให้มีเครื่องสำรอง ไฟฟ้า(คอมพิวเตอร์)	จัดซื้อเครื่องสำรอง ไฟฟ้า (คอมพิวเตอร์) ในสำนักปลัดฯ	-	๕,๐๐๐ อบต. นาสว่าง	๕,๐๐๐ อบต. นาสว่าง	๕,๐๐๐ อบต. นาสว่าง	๕,๐๐๐ อบต. นาสว่าง	-	พัฒนาและ ส่งเสริม ศักยภาพ บุคลากร	สำนักปลัด/ กองคลัง/กอง ช่าง/กอง การศึกษาฯ
๙.	โครงการจัดซื้อเก้าอี้ สำนักงาน	เพื่อจัดซื้อเก้าอี้ สำนักงานให้กับกองคลัง อบต.นาสว่าง	จัดซื้อเก้าอี้ สำนักงาน จำนวน ๒ ตัว	-	๒,๐๐๐ อบต. นาสว่าง	๒,๐๐๐ อบต. นาสว่าง	๒,๐๐๐ อบต. นาสว่าง	๒,๐๐๐ อบต. นาสว่าง	-	พัฒนาและ ส่งเสริม ศักยภาพ บุคลากร	สำนักปลัด/ กองคลัง/กอง ช่าง/กอง การศึกษาฯ
๑๐.	โครงการจัดซื้อถังต้มน้ำ ไฟฟ้า ๒ ชั้น ๒๒ ซม.ม. ๘.๕ ลิตร	เพื่อใช้ในการต้อนรับ และอำนวยความสะดวก ให้กับประชาชนที่มา ติดต่อราชการ	จัดซื้อถังต้มน้ำ ไฟฟ้า ๒ ชั้น ๒๒ ซ.ม. ๘.๕ ลิตร	-	๙,๐๐๐ อบต. นาสว่าง	๙,๐๐๐ อบต. นาสว่าง	๙,๐๐๐ อบต. นาสว่าง	๙,๐๐๐ อบต. นาสว่าง	-	พัฒนาและ ส่งเสริม ศักยภาพ บุคลากร	สำนักปลัด/ กองคลัง/กอง ช่าง/กอง การศึกษาฯ

ก.ยุทธศาสตร์จังหวัดที่ ๑ การพัฒนาเมืองน่าอยู่ทันสมัย และเสริมสร้างคุณภาพชีวิตของประชาชน

ข.ยุทธศาสตร์การพัฒนาขององค์กรปกครองส่วนท้องถิ่นในเขตจังหวัด ๗ การบริหารจัดการทรัพยากรขององค์กรปกครองส่วนท้องถิ่น

๕. ยุทธศาสตร์ที่ ๕ การพัฒนาด้านการเมืองและการบริหารจัดการ

๕.๑ แนวทางการพัฒนาที่ ๑ พัฒนาและส่งเสริมศักยภาพบุคลากร

ที่	โครงการ	วัตถุประสงค์	เป้าหมาย (ผลผลิตของ โครงการ)	งบประมาณและที่ผ่านมา					ตัวชี้วัด (KPL)	ผลที่คาดว่าจะ ได้รับ	หน่วยงาน รับผิดชอบ หลัก
				๒๕๖๑ (บาท)	๒๕๖๒ (บาท)	๒๕๖๓ (บาท)	๒๕๖๔ (บาท)	๒๕๖๕ (บาท)			
๑๑.	โครงการจัดซื้อเก้าอี้ พลาสติก	เพื่อใช้ในการจัด กิจกรรมงานต่างๆใน อบต.นาสว่าง	จัดซื้อเก้าอี้ พลาสติก จำนวน ๒๐๐ ตัว	-	๔๐,๐๐๐ อบต. นาสว่าง	๔๐,๐๐๐ อบต. นาสว่าง	๔๐,๐๐๐ อบต. นาสว่าง	๔๐,๐๐๐ อบต. นาสว่าง	-	พัฒนาและ ส่งเสริม ศักยภาพ บุคลากร	สำนักปลัดฯ
๑๒.	โครงการจัดซื้อพัดลม อุตสาหกรรม ขนาด ๒๒ นิ้ว	เพื่อใช้ในการจัด กิจกรรมงานต่างๆใน อบต.นาสว่าง	จัดซื้อพัดลม อุตสาหกรรม ขนาด ๒๒ นิ้ว	-	๔๐,๐๐๐ อบต. นาสว่าง	๔๐,๐๐๐ อบต. นาสว่าง	๔๐,๐๐๐ อบต. นาสว่าง	๔๐,๐๐๐ อบต. นาสว่าง	-	พัฒนาและ ส่งเสริม ศักยภาพ บุคลากร	สำนักปลัด/ กองคลัง/กอง ช่าง/กอง การศึกษาฯ
๑๓.	โครงการจัดซื้อโต๊ะทำงาน พร้อมเก้าอี้ให้กับ พนักงาน	เพื่อจัดซื้อเก้าอี้ให้กับ พนักงาน	จัดซื้อเก้าอี้ให้กับ พนักงาน ในสำนักปลัดฯ	-	๑๐,๐๐๐ อบต. นาสว่าง	๑๐,๐๐๐ อบต. นาสว่าง	๑๐,๐๐๐ อบต. นาสว่าง	๑๐,๐๐๐ อบต. นาสว่าง	-	พัฒนาและ ส่งเสริม ศักยภาพ บุคลากร	สำนักปลัด/ กองคลัง/กอง ช่าง/กอง การศึกษาฯ
๑๔.	โครงการจัดซื้อเครื่องตัด หญ้า แบบข้อแข็ง	เพื่อใช้งานในเขตพื้นที่ อบต.นาสว่าง	จัดซื้อเครื่องตัด หญ้า แบบข้อแข็ง จำนวน ๒ เครื่อง	-	๑๙,๐๐๐ อบต. นาสว่าง	๑๙,๐๐๐ อบต. นาสว่าง	๑๙,๐๐๐ อบต. นาสว่าง	๑๙,๐๐๐ อบต. นาสว่าง	-	พัฒนาและ ส่งเสริม ศักยภาพ บุคลากร	สำนักปลัด/ กองคลัง/กอง ช่าง/กอง การศึกษาฯ

ก.ยุทธศาสตร์จังหวัดที่ ๑ การพัฒนาเมืองน่าอยู่ทันสมัย และเสริมสร้างคุณภาพชีวิตของประชาชน

ข.ยุทธศาสตร์การพัฒนาขององค์กรปกครองส่วนท้องถิ่นในเขตจังหวัด ๗ การบริหารจัดการทรัพยากรขององค์กรปกครองส่วนท้องถิ่น

๕. ยุทธศาสตร์ที่ ๕ การพัฒนาด้านการเมืองและการบริหารจัดการ

๕.๑ แนวทางการพัฒนาที่ ๑ พัฒนาและส่งเสริมศักยภาพบุคลากร

ที่	โครงการ	วัตถุประสงค์	เป้าหมาย (ผลผลิตของ โครงการ)	งบประมาณและที่ผ่านมา					ตัวชี้วัด (KPL)	ผลที่คาดว่าจะ ได้รับ	หน่วยงาน รับผิดชอบ หลัก
				๒๕๖๑ (บาท)	๒๕๖๒ (บาท)	๒๕๖๓ (บาท)	๒๕๖๔ (บาท)	๒๕๖๕ (บาท)			
๑๕.	โครงการจัดซื้อเครื่อง สำรองไฟฟ้า (คอมพิวเตอร์)	เพื่อให้มีเครื่องสำรอง ไฟฟ้า(คอมพิวเตอร์)	จัดซื้อเครื่องสำรอง ไฟฟ้า (คอมพิวเตอร์) ในกองการศึกษาฯ	-	๕,๐๐๐ อบต. นาสว่าง	๕,๐๐๐ อบต. นาสว่าง	๕,๐๐๐ อบต. นาสว่าง	๕,๐๐๐ อบต. นาสว่าง	-	พัฒนาและ ส่งเสริม ศักยภาพ บุคลากร	สำนักปลัดฯ
๑๖.	โครงการจัดซื้อเครื่อง เปลี่ยนเตอร์ จำนวน ๒ เครื่อง	เพื่อให้มีเครื่องเปลี่ยนเตอร์ ในกองการศึกษาฯ	จัดซื้อเครื่องปลี่ยน เตอร์เพื่อใช้ในกอง การศึกษาฯ	-	๑๕,๘๐๐ อบต. นาสว่าง	๑๕,๘๐๐ อบต. นาสว่าง	๑๕,๘๐๐ อบต. นาสว่าง	๑๕,๘๐๐ อบต. นาสว่าง	-	พัฒนาและ ส่งเสริม ศักยภาพ บุคลากร	สำนักปลัด/ กองคลัง/กอง ช่าง/กอง การศึกษาฯ
๑๗.	โครงการจัดซื้อเก้าอี้ ให้กับพนักงาน	เพื่อจัดซื้อเก้าอี้ให้กับ พนักงาน	จัดซื้อเครื่องสำรอง ไฟฟ้า (คอมพิวเตอร์) ในกองการศึกษาฯ	-	๑๐,๐๐๐ อบต. นาสว่าง	๑๐,๐๐๐ อบต. นาสว่าง	๑๐,๐๐๐ อบต. นาสว่าง	๑๐,๐๐๐ อบต. นาสว่าง	-	พัฒนาและ ส่งเสริม ศักยภาพ บุคลากร	สำนักปลัด/ กองคลัง/กอง ช่าง/กอง การศึกษาฯ
๑๘.	โครงการจัดซื้อเครื่อง ปรับอากาศ แบบแยก ส่วน	เพื่อให้มีเครื่อง ปรับอากาศแบบแยก ส่วน	จัดซื้อเครื่องเครื่อง ปรับอากาศ แบบ แยกส่วน	-	๓๐,๖๐๐ อบต. นาสว่าง	๓๐,๖๐๐ อบต. นาสว่าง	๓๐,๖๐๐ อบต. นาสว่าง	๓๐,๖๐๐ อบต. นาสว่าง	-	พัฒนาและ ส่งเสริม ศักยภาพ บุคลากร	สำนักปลัด/ กองคลัง/กอง ช่าง/กอง การศึกษาฯ

ก.ยุทธศาสตร์จังหวัดที่ ๑ การพัฒนาเมืองน่าอยู่ทันสมัย และเสริมสร้างคุณภาพชีวิตของประชาชน

ข.ยุทธศาสตร์การพัฒนาขององค์กรปกครองส่วนท้องถิ่นในเขตจังหวัด ๗ การบริหารจัดการทรัพยากรขององค์กรปกครองส่วนท้องถิ่น

๕. ยุทธศาสตร์ที่ ๕ การพัฒนาด้านการเมืองและการบริหารจัดการ

๕.๑ แนวทางการพัฒนาที่ ๑ พัฒนาและส่งเสริมศักยภาพบุคลากร

ที่	โครงการ	วัตถุประสงค์	เป้าหมาย (ผลผลิตของ โครงการ)	งบประมาณและที่ผ่านมา					ตัวชี้วัด (KPL)	ผลที่คาดว่าจะ ได้รับ	หน่วยงาน รับผิดชอบ หลัก
				๒๕๖๑ (บาท)	๒๕๖๒ (บาท)	๒๕๖๓ (บาท)	๒๕๖๔ (บาท)	๒๕๖๕ (บาท)			
๑๙.	โครงการจัดซื้อตู้เหล็ก	เพื่อให้มีตู้เหล็กเก็บเอกสารการเงิน อบต.นาสว่าง	จัดซื้อตู้เหล็กให้กับ อบต.นาสว่าง	-	๑๖,๕๐๐ อบต. นาสว่าง	๑๖,๕๐๐ อบต. นาสว่าง	๑๖,๕๐๐ อบต. นาสว่าง	๑๖,๕๐๐ อบต. นาสว่าง	-	พัฒนาและ ส่งเสริม ศักยภาพ บุคลากร	สำนักปลัด/ กองคลัง/กอง ช่าง/กอง การศึกษาฯ
๒๐.	โครงการจัดซื้อเครื่องคอมพิวเตอร์โน้ตบุ๊ก	เพื่อใช้ประมวลผล ในกองคลัง อบต. นาสว่าง	จัดซื้อเครื่อง คอมพิวเตอร์โน้ตบุ๊ก ให้กับกองคลังฯ	-	๒๙,๐๐๐ อบต. นาสว่าง	๒๙,๐๐๐ อบต. นาสว่าง	๒๙,๐๐๐ อบต. นาสว่าง	๒๙,๐๐๐ อบต. นาสว่าง	-	พัฒนาและ ส่งเสริม ศักยภาพ บุคลากร	สำนักปลัด/ กองคลัง/กอง ช่าง/กอง การศึกษาฯ
๒๑.	โครงการฝึกอบรมตามหลักสูตรการพัฒนาบุคลากรเฉพาะตำแหน่งของพนักงานส่วนตำบลและพนักงานจ้าง	เพื่อพัฒนา ศักยภาพในการ ปฏิบัติงานของ บุคลากร อบต. นาสว่าง	จัดกิจกรรมฝึกอบรม ความรู้ ความเข้าใจ ในการปฏิบัติงาน ตามระเบียบ กฎหมายที่เกี่ยวข้อง ในการปฏิบัติราชการ	-	๒๐๐,๐๐๐ อบต. นาสว่าง	๒๐๐,๐๐๐ อบต. นาสว่าง	๒๐๐,๐๐๐ อบต. นาสว่าง	๒๐๐,๐๐๐ อบต. นาสว่าง	-	พัฒนาและ ส่งเสริม ศักยภาพ บุคลากร	สำนักปลัด/ กองคลัง/กอง ช่าง/กอง การศึกษาฯ

ก.ยุทธศาสตร์จังหวัดที่ ๑ การพัฒนาเมืองน่าอยู่ทันสมัย และเสริมสร้างคุณภาพชีวิตของประชาชน

ข.ยุทธศาสตร์การพัฒนาขององค์กรปกครองส่วนท้องถิ่นในเขตจังหวัด ๗ การบริหารจัดการทรัพยากรขององค์กรปกครองส่วนท้องถิ่น

๕. ยุทธศาสตร์ที่ ๕ การพัฒนาด้านการเมืองและการบริหารจัดการ

๕.๑ แนวทางการพัฒนาที่ ๑ พัฒนาและส่งเสริมศักยภาพบุคลากร

ที่	โครงการ	วัตถุประสงค์	เป้าหมาย (ผลผลิตของ โครงการ)	งบประมาณและที่ผ่านมา					ตัวชี้วัด (KPL)	ผลที่คาดว่าจะได้รับ	หน่วยงาน รับผิดชอบ หลัก
				๒๕๖๑ (บาท)	๒๕๖๒ (บาท)	๒๕๖๓ (บาท)	๒๕๖๔ (บาท)	๒๕๖๕ (บาท)			
๒๒.	โครงการฝึกอบรมตาม หลักสูตรมาตรฐาน วิชาชีพด้านการจัดซื้อ จัด จ้างและการบริหารพัสดุ ภาครัฐ(Certificate in Public Procurement- CPP)	เพื่อพัฒนา ศักยภาพในการ ปฏิบัติงานของ บุคลากรด้านการ จัดซื้อ จัดจ้างและ การบริหารพัสดุ ภาครัฐ	เจ้าหน้าที่เข้ารับ ฝึกอบรม ความรู้ ความเข้าใจ ในการปฏิบัติงาน ตามระเบียบ กฎหมายที่เกี่ยวข้อง ในการปฏิบัติราชการ ด้านการจัดซื้อ จัด จ้างและการบริหาร พัสดุภาครัฐ	-	๕๐,๐๐๐ อบต. นาสว่าง	๕๐,๐๐๐ อบต. นาสว่าง	๕๐,๐๐๐ อบต. นาสว่าง	๕๐,๐๐๐ อบต.นาสว่าง	-	บุคลากรให้มี ประสิทธิภาพ ในการทำงาน	สำนักปลัดฯ

ก.ยุทธศาสตร์จังหวัดที่ ๑ การพัฒนาเมืองน่าอยู่ทันสมัย และเสริมสร้างคุณภาพชีวิตของประชาชน

ข.ยุทธศาสตร์การพัฒนาขององค์กรปกครองส่วนท้องถิ่นในเขตจังหวัด ๗ การบริหารจัดการทรัพยากรขององค์กรปกครองส่วนท้องถิ่น

๕. ยุทธศาสตร์ที่ ๕ การพัฒนาด้านการเมืองและการบริหารจัดการ

๕.๒ แนวทางการพัฒนาที่ ๒ พัฒนาระบบบริการและส่งเสริมการมีส่วนร่วมของประชาชน

ที่	โครงการ	วัตถุประสงค์	เป้าหมาย (ผลผลิตของ โครงการ)	งบประมาณและที่ผ่านมา					ตัวชี้วัด (KPL)	ผลที่คาดว่าจะ ได้รับ	หน่วยงาน รับผิดชอบ หลัก
				๒๕๖๑ (บาท)	๒๕๖๒ (บาท)	๒๕๖๓ (บาท)	๒๕๖๔ (บาท)	๒๕๖๕ (บาท)			
๑.	โครงการบูรณาการ แผนชุมชนของค์กร บริหารส่วนตำบล นาสว่าง	เพื่อให้บริการแก่ ประชาชนในด้านต่างๆ	ประชาชน จำนวน ๗๐๐ คน	-	๗๐,๐๐๐ อบต. นาสว่าง	๗๐,๐๐๐ อบต. นาสว่าง	๗๐,๐๐๐ อบต.นาสว่าง	๗๐,๐๐๐ อบต. นาสว่าง	-	พัฒนาระบบ บริการและ ส่งเสริมการมีส่วน ร่วมของประชาชน	สำนักปลัดฯ
๒.	โครงการประชุม ประชาคมระดับตำบล	เพื่อเสริมสร้างการมี ส่วนร่วมของประชาชน ด้านการบริหารงาน	คณะกรรมการ ประชาคม ตำบล	-	๒๐,๐๐๐ อบต. นาสว่าง	๒๐,๐๐๐ อบต. นาสว่าง	๒๐,๐๐๐ อบต.นาสว่าง	๒๐,๐๐๐ อบต. นาสว่าง	-	พัฒนาระบบ บริการและ ส่งเสริมการมีส่วน ร่วมของประชาชน	สำนักปลัดฯ
๓.	โครงการจัดทำแผน หมู่บ้าน	เพื่อเป็นการสนับสนุน หมู่บ้านได้มีส่วนร่วมใน การบริหารงานใน ชุมชน	หมู่บ้าน จำนวน ๙ หมู่บ้าน	-	๑๐,๐๐๐ อบต. นาสว่าง	๑๐,๐๐๐ อบต. นาสว่าง	๑๐,๐๐๐ อบต.นาสว่าง	๑๐,๐๐๐ อบต. นาสว่าง	-	พัฒนาระบบ บริการและ ส่งเสริมการมีส่วน ร่วมของประชาชน	สำนักปลัดฯ
๔.	โครงการจ้างเหมา บริการประเมินความ พึงพอใจต่อการ ให้บริการของ อบต.	เพื่อทราบความคิดเห็น ของประชาชนที่มีต่อ การทำงานของ อบต.	ประชาชนใน เขตพื้นที่	-	๓๐,๐๐๐ อบต. นาสว่าง	๓๐,๐๐๐ อบต. นาสว่าง	๓๐,๐๐๐ อบต.นาสว่าง	๓๐,๐๐๐ อบต. นาสว่าง	-	พัฒนาระบบ บริการและ ส่งเสริมการมีส่วน ร่วมของประชาชน	สำนักปลัดฯ

นาสว่าง										
---------	--	--	--	--	--	--	--	--	--	--

ก.ยุทธศาสตร์จังหวัดที่ ๑ การพัฒนาเมืองน่าอยู่ทันสมัย และเสริมสร้างคุณภาพชีวิตของประชาชน

ข.ยุทธศาสตร์การพัฒนาขององค์กรปกครองส่วนท้องถิ่นในเขตจังหวัด ๗ การบริหารจัดการทรัพยากรขององค์กรปกครองส่วนท้องถิ่น

๕. ยุทธศาสตร์ที่ ๕ การพัฒนาด้านการเมืองและการบริหารจัดการ

๕.๒ แนวทางการพัฒนาที่ ๒ พัฒนาระบบบริการและส่งเสริมการมีส่วนร่วมของประชาชน

ที่	โครงการ	วัตถุประสงค์	เป้าหมาย (ผลผลิตของ โครงการ)	งบประมาณและที่ผ่านมา					ตัวชี้วัด (KPL)	ผลที่คาดว่าจะ ได้รับ	หน่วยงาน รับผิดชอบ หลัก
				๒๕๖๑ (บาท)	๒๕๖๒ (บาท)	๒๕๖๓ (บาท)	๒๕๖๔ (บาท)	๒๕๖๕ (บาท)			
๕.	โครงการจัดหาวัสดุสำนักงาน	เพื่อให้การบริหารงานอย่างมีประสิทธิภาพ	วัสดุสำนักงาน เช่น กระดาษ เครื่องใช้สำนักงาน	๒๐๐,๐๐๐ อบต. นาสว่าง	๒๐๐,๐๐๐ อบต. นาสว่าง	๒๐๐,๐๐๐ อบต.นาสว่าง	๒๐๐,๐๐๐ อบต. นาสว่าง	๒๐๐,๐๐๐ อบต. นาสว่าง	-	พัฒนาระบบบริการและส่งเสริมการมีส่วนร่วมของประชาชน	สำนักปลัดฯ
๖.	โครงการจัดหาวัสดุคอมพิวเตอร์	เพื่อให้การบริหารงานอย่างมีประสิทธิภาพ	วัสดุคอมพิวเตอร์ เช่น หมึก คีย์บอร์ด	๑๐๐,๐๐๐ อบต. นาสว่าง	๑๐๐,๐๐๐ อบต. นาสว่าง	๑๐๐,๐๐๐ อบต.นาสว่าง	๑๐๐,๐๐๐ อบต. นาสว่าง	๑๐๐,๐๐๐ อบต. นาสว่าง	-	พัฒนาระบบบริการและส่งเสริมการมีส่วนร่วมของประชาชน	สำนักปลัดฯ
๗.	โครงการจัดหาวัสดุงานบ้านงานครัว	เพื่อให้การบริหารงานอย่างมีประสิทธิภาพ	วัสดุงานบ้านงานครัว ไม้ถูพื้น น้ำยาเช็ดกระจก ฯลฯ	๕๐,๐๐๐ อบต. นาสว่าง	๕๐,๐๐๐ อบต. นาสว่าง	๕๐,๐๐๐ อบต.นาสว่าง	๕๐,๐๐๐ อบต. นาสว่าง	๕๐,๐๐๐ อบต. นาสว่าง	-	พัฒนาระบบบริการและส่งเสริมการมีส่วนร่วมของประชาชน	สำนักปลัดฯ

๘.	โครงการจัดซื้อโต๊ะ อเนกประสงค์พับ สำหรับศูนย์การเรียนรู้ ชุมชน	เพื่อให้ศูนย์การ เรียนชุมชนมี อุปกรณ์เพียงพอ	จัดซื้อโต๊ะ อเนกประสงค์ สำหรับใช้งาน ในศูนย์เรียนรู้	-	๒๐,๐๐๐ อบต. นาสว่าง	๒๐,๐๐๐ อบต.นาสว่าง	๒๐,๐๐๐ อบต. นาสว่าง	๒๐,๐๐๐ อบต. นาสว่าง	-	พัฒนาระบบ บริการและ ส่งเสริมการมีส่วน ร่วมของประชาชน	สำนักปลัดฯ
----	---	--	---	---	---------------------------	-----------------------	---------------------------	---------------------------	---	---	------------

ก.ยุทธศาสตร์จังหวัดที่ ๑ การพัฒนาเมืองน่าอยู่ทันสมัย และเสริมสร้างคุณภาพชีวิตของประชาชน

ข.ยุทธศาสตร์การพัฒนาขององค์กรปกครองส่วนท้องถิ่นในเขตจังหวัด ๗ การบริหารจัดการทรัพยากรขององค์กรปกครองส่วนท้องถิ่น

๕. ยุทธศาสตร์ที่ ๕ การพัฒนาด้านการเมืองและการบริหารจัดการ

๕.๒ แนวทางการพัฒนาที่ ๒ พัฒนาระบบบริการและส่งเสริมการมีส่วนร่วมของประชาชน

ที่	โครงการ	วัตถุประสงค์	เป้าหมาย (ผลผลิตของ โครงการ)	งบประมาณและที่ผ่านมา					ตัวชี้วัด (KPL)	ผลที่คาดว่าจะ ได้รับ	หน่วยงาน รับผิดชอบ หลัก
				๒๕๖๑ (บาท)	๒๕๖๒ (บาท)	๒๕๖๓ (บาท)	๒๕๖๔ (บาท)	๒๕๖๕ (บาท)			
๙.	โครงการจัดหาวัสดุ ไฟฟ้า	เพื่อให้การ บริหารงานมี ประสิทธิภาพ	จัดซื้อวัสดุไฟฟ้า	๘๕,๐๐๐ อบต. นาสว่าง	๘๕,๐๐๐ อบต. นาสว่าง	๘๕,๐๐๐ อบต. นาสว่าง	๘๕,๐๐๐ อบต. นาสว่าง	๘๕,๐๐๐ อบต. นาสว่าง	-	พัฒนาระบบ บริการและ ส่งเสริมการมี ส่วนร่วมของ ประชาชน	สำนักปลัดฯ
๑๐.	โครงการจัดหาครุภัณฑ์	เพื่อให้การ บริหารงานมี ประสิทธิภาพ	จัดหาครุภัณฑ์ ตาม ความจำเป็น	๓๐๐,๐๐๐ อบต. นาสว่าง	๓๐๐,๐๐๐ อบต. นาสว่าง	๓๐๐,๐๐๐ อบต. นาสว่าง	๓๐๐,๐๐๐ อบต. นาสว่าง	๓๐๐,๐๐๐ อบต. นาสว่าง	-	พัฒนาระบบ บริการและ ส่งเสริมการมี ส่วนร่วมของ ประชาชน	สำนักปลัดฯ
๑๑.	อุดหนุนโครงการศูนย์ ปฏิบัติการร่วมในการ ช่วยเหลือประชาชนของ	เพื่ออุดหนุนองค์การ บริหารส่วนตำบลค่า ครั้ง อำเภอเดชอุดม	อุดหนุนโครงการ ศูนย์ปฏิบัติการ ร่วมในการ	๓๐,๐๐๐ อบต. นาสว่าง	๓๐,๐๐๐ อบต. นาสว่าง	๓๐,๐๐๐ อบต. นาสว่าง	๓๐,๐๐๐ อบต. นาสว่าง	๓๐,๐๐๐ อบต. นาสว่าง	-	พัฒนาระบบ บริการและ ส่งเสริมการมี ส่วนร่วมของ	สำนักปลัดฯ

องค์กรปกครองส่วนท้องถิ่น อำเภอดงหลวง จังหวัดอุบลราชธานี ประจำปี	จังหวัดอุบลราชธานี ประจำปี	ช่วยเหลือประชาชนขององค์การบริหารส่วนตำบลคำครั่ง								ประชาชน	
---	----------------------------	---	--	--	--	--	--	--	--	---------	--

ก.ยุทธศาสตร์จังหวัดที่ ๑ การพัฒนาเมืองน่าอยู่ทันสมัย และเสริมสร้างคุณภาพชีวิตของประชาชน

ข.ยุทธศาสตร์การพัฒนาขององค์กรปกครองส่วนท้องถิ่นในเขตจังหวัด ๗ การบริหารจัดการทรัพยากรขององค์กรปกครองส่วนท้องถิ่น

๕. ยุทธศาสตร์ที่ ๕ การพัฒนาด้านการเมืองและการบริหารจัดการ

๕.๒ แนวทางการพัฒนาที่ ๒ พัฒนาระบบบริการและส่งเสริมการมีส่วนร่วมของประชาชน

ที่	โครงการ	วัตถุประสงค์	เป้าหมาย (ผลผลิตของโครงการ)	งบประมาณและที่ผ่านมา					ตัวชี้วัด (KPL)	ผลที่คาดว่าจะได้รับ	หน่วยงานรับผิดชอบหลัก
				๒๕๖๑ (บาท)	๒๕๖๒ (บาท)	๒๕๖๓ (บาท)	๒๕๖๔ (บาท)	๒๕๖๕ (บาท)			
๑๒.	โครงการอบต. นาส่วง บริการจัดเก็บภาษี เคลื่อนที่ ประจำปี	เพื่อให้การจัดเก็บภาษีและค่าธรรมเนียมต่างๆ เป็นไปอย่างมีประสิทธิภาพ	จัดหน่วยบริการเคลื่อนที่เพื่อรับชำระภาษีให้แก่ประชาชนในแต่ละหมู่บ้าน จำนวน ๙ หมู่บ้าน	-	๕,๐๐๐ อบต. นาส่วง	๕,๐๐๐ อบต. นาส่วง	๕,๐๐๐ อบต. นาส่วง	๕,๐๐๐ อบต. นาส่วง	-	พัฒนาระบบบริการและส่งเสริมการมีส่วนร่วมของประชาชน	สำนักปลัดฯ
๑๓.	โครงการจ้างเหมาบริการ	เพื่อให้การบริหารจัดการ อบต. เป็นไปอย่างมีประสิทธิภาพ	จ้างเหมาบริการสำนักงาน อบต. นาส่วง	-	๑๐๐,๐๐๐ อบต. นาส่วง	๑๐๐,๐๐๐ อบต. นาส่วง	๑๐๐,๐๐๐ อบต. นาส่วง	๑๐๐,๐๐๐ อบต. นาส่วง	-	พัฒนาระบบบริการและส่งเสริมการมีส่วนร่วมของประชาชน	สำนักปลัดฯ

๑๔.	โครงการจัดหา คูเลออร์สแตนเลส	เพื่อให้มีอุปกรณ์ ในการบริการ อย่างเพียงพอ	จำนวน ๓ ตัว	-	๑๕,๐๐๐ อบต.นาสว่าง	๑๕,๐๐๐ อบต. นาสว่าง	๑๕,๐๐๐ อบต.นาสว่าง	๑๕,๐๐๐ อบต. นาสว่าง	-	พัฒนาระบบ บริการและ ส่งเสริมการมี ส่วนร่วมของ ประชาชน	สำนักปลัดฯ
-----	---------------------------------	--	-------------	---	-----------------------	---------------------------	-----------------------	---------------------------	---	---	------------

ก.ยุทธศาสตร์จังหวัดที่ ๑ การพัฒนาเมืองน่าอยู่ทันสมัย และเสริมสร้างคุณภาพชีวิตของประชาชน

ข.ยุทธศาสตร์การพัฒนาขององค์กรปกครองส่วนท้องถิ่นในเขตจังหวัด ๗ การบริหารจัดการทรัพยากรขององค์กรปกครองส่วนท้องถิ่น

๕. ยุทธศาสตร์ที่ ๕ การพัฒนาด้านการเมืองและการบริหารจัดการ

๕.๒ แนวทางการพัฒนาที่ ๒ พัฒนาระบบบริการและส่งเสริมการมีส่วนร่วมของประชาชน

ที่	โครงการ	วัตถุประสงค์	เป้าหมาย (ผลผลิตของ โครงการ)	งบประมาณและที่ผ่านมา					ตัวชี้วัด (KPL)	ผลที่คาดว่าจะ ได้รับ	หน่วยงาน รับผิดชอบ หลัก
				๒๕๖๑ (บาท)	๒๕๖๒ (บาท)	๒๕๖๓ (บาท)	๒๕๖๔ (บาท)	๒๕๖๕ (บาท)			
๑๕.	โครงการจัดการ เลือกตั้งสมาชิกอบต. นาสว่างและนายก อบต.นาสว่าง	เพื่อจัดการเลือกตั้ง สมาชิกอบต.นาสว่าง และนายกอบต. นาสว่าง	จัดการเลือกตั้ง สมาชิกอบต. นาสว่างและ นายกอบต. นาสว่าง	๗๐๐,๐๐๐ อบต. นาสว่าง	๗๐๐,๐๐๐ อบต.นาสว่าง	๗๐๐,๐๐๐ อบต. นาสว่าง	๗๐๐,๐๐๐ อบต. นาสว่าง	๗๐๐,๐๐๐ อบต. นาสว่าง	-	พัฒนาระบบบริการ และส่งเสริมการมี ส่วนร่วมของ ประชาชน	สำนักปลัดฯ
๑๖.	โครงการจัดซื้อเครื่อง ตัดหญ้า	เพื่อใช้ในองค์การ บริหารส่วนตำบล นาสว่าง	เครื่องตัดหญ้า ให้กับ เจ้าหน้าที่รับ ผิดชอบ	๒๐,๐๐๐ อบต. นาสว่าง	๒๐,๐๐๐ อบต.นาสว่าง	๒๐,๐๐๐ อบต. นาสว่าง	๒๐,๐๐๐ อบต. นาสว่าง	๒๐,๐๐๐ อบต. นาสว่าง	-	พัฒนาระบบบริการ และส่งเสริมการมี ส่วนร่วมของ ประชาชน	สำนักปลัดฯ

๑๗.	โครงการจ้างเหมาบริการซ่อมแซมครุภัณฑ์/ยานพาหนะ	เพื่อให้ครุภัณฑ์ใช้งานได้ตามปกติ	จ้างเหมาซ่อมแซม	๑๐,๐๐๐ อบต. นาสว่าง	๑๐,๐๐๐ อบต.นาสว่าง	๑๐,๐๐๐ อบต. นาสว่าง	๑๐,๐๐๐ อบต. นาสว่าง	๑๐,๐๐๐ อบต. นาสว่าง	-	พัฒนาระบบบริการและส่งเสริมการมีส่วนร่วมของประชาชน	สำนักปลัดฯ
๑๘.	โครงการจัดซื้อเต็นท์พร้อมผ้าใบเต็นท์ครบชุด	เพื่อให้สามารถมีเต็นท์ไว้ใช้งาน	ผ้าใบเต็นท์จำนวน ๓ หลัง	๑๐,๐๐๐ อบต. นาสว่าง	๑๐,๐๐๐ อบต.นาสว่าง	๑๐,๐๐๐ อบต. นาสว่าง	๑๐,๐๐๐ อบต. นาสว่าง	๑๐,๐๐๐ อบต. นาสว่าง	-	พัฒนาระบบบริการและส่งเสริมการมีส่วนร่วมของประชาชน	สำนักปลัดฯ

ก.ยุทธศาสตร์จังหวัดที่ ๑ การพัฒนาเมืองน่าอยู่ทันสมัย และเสริมสร้างคุณภาพชีวิตของประชาชน

ข.ยุทธศาสตร์การพัฒนาขององค์กรปกครองส่วนท้องถิ่นในเขตจังหวัด ๗ การบริหารจัดการทรัพยากรขององค์กรปกครองส่วนท้องถิ่น

๕. ยุทธศาสตร์ที่ ๕ การพัฒนาด้านการเมืองและการบริหารจัดการ

๕.๒ แนวทางการพัฒนาที่ ๒ พัฒนาระบบบริการและส่งเสริมการมีส่วนร่วมของประชาชน

ที่	โครงการ	วัตถุประสงค์	เป้าหมาย (ผลผลิตของ โครงการ)	งบประมาณและที่ผ่านมา					ตัวชี้วัด (KPL)	ผลที่คาดว่าจะได้รับ	หน่วยงาน รับผิดชอบ หลัก
				๒๕๖๑ (บาท)	๒๕๖๒ (บาท)	๒๕๖๓ (บาท)	๒๕๖๔ (บาท)	๒๕๖๕ (บาท)			
๑๙.	โครงการปรับปรุงแผนที่ภาษีและทะเบียนทรัพย์สิน	เพื่อปรับปรุงแผนที่ภาษีและทะเบียนทรัพย์สิน	ปรับปรุงแผนที่ภาษีและทะเบียนทรัพย์สิน	-	๑๐๐,๐๐๐ อบต.นาสว่าง	๑๐๐,๐๐๐ อบต. นาสว่าง	๑๐๐,๐๐๐ อบต.นาสว่าง	๑๐๐,๐๐๐ อบต.นาสว่าง	-	พัฒนาระบบบริการและส่งเสริมการมีส่วนร่วมของประชาชน	กองคลัง
๒๐.	โครงการจัดซื้อพร้อมติดตั้งกล้อง CCTV (กล้องวงจรปิด) ภายในเขต อบต.นาสว่าง	เพื่อเพิ่มความปลอดภัยของประชาชนในเขตพื้นที่ อบต.นาสว่าง	จัดซื้อพร้อมติดตั้งกล้อง CCTV (กล้องวงจรปิด) ภายในเขต	๕๐๐,๐๐๐ อบต. นาสว่าง	๕๐๐,๐๐๐ อบต.นาสว่าง	๕๐๐,๐๐๐ อบต. นาสว่าง	๕๐๐,๐๐๐ อบต.นาสว่าง	๕๐๐,๐๐๐ อบต.นาสว่าง	-	พัฒนาระบบบริการและส่งเสริมการมีส่วนร่วมของประชาชน	สำนักปลัดฯ

			อบต.นาสว่าง								
๒๑.	โครงการจัดทำ ทำเนียบผู้บริหาร/ส. อบต./พนักงานส่วน ตำบล/พนักงานจ้าง อบต.นาสว่าง	เพื่อให้มีทำเนียบ ผู้บริหาร/ส.อบต./ พนักงานส่วนตำบล/ พนักงานจ้าง อบต. นาสว่าง	จัดทำทำเนียบ ผู้บริหาร/ส. อบต./พนักงาน ส่วนตำบล/ พนักงานจ้าง อบต.นาสว่าง	-	๕๐,๐๐๐ อบต.นาสว่าง	๕๐,๐๐๐ อบต. นาสว่าง	๕๐,๐๐๐ อบต.นาสว่าง	๕๐,๐๐๐ อบต.นาสว่าง	-	พัฒนาระบบ บริการและ ส่งเสริมการมี ส่วนร่วมของ ประชาชน	สำนักปลัดฯ

ก.ยุทธศาสตร์จังหวัดที่ ๑ การพัฒนาเมืองน่าอยู่ทันสมัย และเสริมสร้างคุณภาพชีวิตของประชาชน

ข.ยุทธศาสตร์การพัฒนาขององค์กรปกครองส่วนท้องถิ่นในเขตจังหวัด ๗ การบริหารจัดการทรัพยากรขององค์กรปกครองส่วนท้องถิ่น

๕. ยุทธศาสตร์ที่ ๕ การพัฒนาด้านการเมืองและการบริหารจัดการ

๕.๒ แนวทางการพัฒนาที่ ๒ พัฒนาระบบบริการและส่งเสริมการมีส่วนร่วมของประชาชน

ที่	โครงการ	วัตถุประสงค์	เป้าหมาย (ผลผลิตของ โครงการ)	งบประมาณและที่ผ่านมา					ตัวชี้วัด (KPL)	ผลที่คาดว่าจะ ได้รับ	หน่วยงาน รับผิดชอบหลัก
				๒๕๖๑ (บาท)	๒๕๖๒ (บาท)	๒๕๖๓ (บาท)	๒๕๖๔ (บาท)	๒๕๖๕ (บาท)			
๒๒	โครงการจัดซื้อวัสดุครุภัณฑ์ สำนักงานทุกประเภทตามความ จำเป็น	เพื่อให้พนักงาน อบต.ทุกส่วนมีวัสดุ ครุภัณฑ์ที่มีคุณภาพ ในการปฏิบัติงาน	จัดซื้อวัสดุครุภัณฑ์ สำนักงานทุก ประเภทตามความ จำเป็น	๑๐๐,๐๐๐ อบต.นาสว่าง	๑๐๐,๐๐๐ อบต.นาสว่าง	๑๐๐,๐๐๐ อบต.นาสว่าง	๑๐๐,๐๐๐ อบต.นาสว่าง	๑๐๐,๐๐๐ อบต.นาสว่าง	-	พัฒนาระบบ บริการและ ส่งเสริมการมี ส่วนร่วม	สำนักปลัดฯ
๒๓.	โครงการซ่อมแซมวัสดุครุภัณฑ์ สำนักงานทุกประเภทที่อยู่ในความ รับผิดชอบของ อบต. นาสว่าง	เพื่อให้พนักงาน อบต.ทุกส่วนมีวัสดุ ครุภัณฑ์ที่มีคุณภาพ ในการปฏิบัติงาน	ซ่อมแซมวัสดุ ครุภัณฑ์สำนักงาน ทุกประเภทที่อยู่ใน ความรับผิดชอบ	๑๐๐,๐๐๐ อบต.นาสว่าง	๑๐๐,๐๐๐ อบต.นาสว่าง	๑๐๐,๐๐๐ อบต.นาสว่าง	๑๐๐,๐๐๐ อบต.นาสว่าง	๑๐๐,๐๐๐ อบต.นาสว่าง	-	พัฒนาระบบ บริการและ ส่งเสริมการมี ส่วนร่วม	สำนักปลัดฯ

๒๔.	โครงการจัดซื้อและติดตั้งชุดเฉลิมพระเกียรติพระบรมฉายาลักษณ์พระเจ้าอยู่หัวมหาวชิราลงกรณบดินทรเทพยวรางกูร รัชกาลที่ ๑๐ และพระบรมฉายาลักษณ์สมเด็จพระนางเจ้าสิริกิติ์ พระบรมราชินีนาถ	เพื่อให้ข้าราชการส่วนราชการ พ่อค้า ประชาชนได้ร่วมเทิดพระเกียรติ	ข้าราชการ พ่อค้า ประชาชนทั่วไปในเขตตำบลนาสว่าง	-	๑๐๐,๐๐๐ อบต.นาสว่าง	๑๐๐,๐๐๐ อบต.นาสว่าง	๑๐๐,๐๐๐ อบต.นาสว่าง	๑๐๐,๐๐๐ อบต.นาสว่าง	-	ข้าราชการส่วนราชการ พ่อค้า ประชาชนได้ร่วมเทิดพระเกียรติ	สำนักปลัดฯ
๒๕.	โครงการสวนสาธารณะเฉลิมพระเกียรติเนื่องในโอกาสมหามงคลพระราชพิธีบรมราชาภิเษก	เพื่อให้ข้าราชการส่วนราชการ พ่อค้า ประชาชนได้ร่วมเทิดพระเกียรติ	ข้าราชการ พ่อค้า ประชาชนทั่วไปในเขตตำบลนาสว่าง	-	๕,๐๐๐ อบต.นาสว่าง	๕,๐๐๐ อบต.นาสว่าง	๕,๐๐๐ อบต.นาสว่าง	๕,๐๐๐ อบต.นาสว่าง	-	ข้าราชการ พ่อค้า ประชาชนได้ร่วมเทิดพระเกียรติ	สำนักปลัดฯ

ก.ยุทธศาสตร์จังหวัดที่ ๑ การพัฒนาเมืองน่าอยู่ทันสมัย และเสริมสร้างคุณภาพชีวิตของประชาชน

ข.ยุทธศาสตร์การพัฒนาขององค์กรปกครองส่วนท้องถิ่นในเขตจังหวัด ที่ ๓ การจัดระเบียบชุมชน สังคม และการรักษาความสงบเรียบร้อย

๖. ยุทธศาสตร์ที่ ๖ ด้านการป้องกัน และบรรเทาสาธารณภัย

๖.๑ สนับสนุนกิจกรรมการป้องกันและบรรเทาสาธารณภัย

ที่	โครงการ	วัตถุประสงค์	เป้าหมาย (ผลผลิตของโครงการ)	งบประมาณและที่ผ่านมา					ตัวชี้วัด (KPI)	ผลที่คาดว่าจะได้รับ	หน่วยงานรับผิดชอบหลัก
				๒๕๖๑ (บาท)	๒๕๖๒ (บาท)	๒๕๖๓ (บาท)	๒๕๖๔ (บาท)	๒๕๖๕ (บาท)			
๑.	โครงการช่วยเหลือผู้ประสบภัยตามธรรมชาติ	เพื่อช่วยเหลือประชาชนผู้ประสบภัยตามธรรมชาติ	ประชาชนที่ได้รับความช่วยเหลือในเขตพื้นที่รับผิดชอบ อบต.นาสว่าง	-	๕๐๐,๐๐๐ อบต.นาสว่าง	๕๐๐,๐๐๐ อบต.นาสว่าง	๕๐๐,๐๐๐ อบต.นาสว่าง	๕๐๐,๐๐๐ อบต.นาสว่าง	ประชาชนมีความพึงพอใจร้อยละ ๗๕	ประชาชนผู้ประสบภัยพิบัติได้รับการช่วยเหลือทันท่วงที	สำนักปลัดฯ

๒.	โครงการตั้งจุดตรวจในช่วงเทศกาลต่าง ๆ	เพื่อป้องกันและลดอุบัติเหตุทางถนนให้กับประชาชนในช่วงเทศกาล	ป้องกันและลดอุบัติเหตุทางถนนในช่วงเทศกาลต่าง ๆ ในเขต อบต. นาส่วง	-	๑๐๐,๐๐๐ อบต. นาส่วง	๑๐๐,๐๐๐ อบต. นาส่วง	๑๐๐,๐๐๐ อบต. นาส่วง	๑๐๐,๐๐๐ อบต. นาส่วง	ประชาชนมีความพึงพอใจร้อยละ ๗๕	ป้องกันและลดอุบัติเหตุทางถนนให้กับประชาชนในช่วงเทศกาล	สำนักปลัดฯ
๓.	โครงการจัดซื้อตู้สัญญาณไฟจราจรพร้อมกรวยจราจร	เพื่อใช้ในการตั้งจุดตรวจในช่วงเทศกาล อบต. นาส่วง	จัดซื้อตู้สัญญาณไฟจราจรพร้อมกรวยจราจร	-	๑๐๐,๐๐๐ อบต. นาส่วง	-	-	-	ประชาชนมีความพึงพอใจร้อยละ ๗๕	ใช้ในการตั้งจุดตรวจในช่วงเทศกาล อบต. นาส่วง	สำนักปลัดฯ

ก.ยุทธศาสตร์จังหวัดที่ ๑ การพัฒนาเมืองน่าอยู่ทันสมัย และเสริมสร้างคุณภาพชีวิตของประชาชน

ข.ยุทธศาสตร์การพัฒนาขององค์กรปกครองส่วนท้องถิ่นในเขตจังหวัด ที่ ๓ การจัดระเบียบชุมชน สังคม และการรักษาความสงบเรียบร้อย

๖. ยุทธศาสตร์ที่ ๖ ด้านการป้องกัน และบรรเทาสาธารณภัย

๖.๑ สนับสนุนกิจกรรมการป้องกันและบรรเทาสาธารณภัย

ที่	โครงการ	วัตถุประสงค์	เป้าหมาย (ผลผลิตของโครงการ)	งบประมาณและที่ผ่านมา					ตัวชี้วัด (KPL)	ผลที่คาดว่าจะได้รับ	หน่วยงานรับผิดชอบหลัก
				๒๕๖๑ (บาท)	๒๕๖๒ (บาท)	๒๕๖๓ (บาท)	๒๕๖๔ (บาท)	๒๕๖๕ (บาท)			
๔.	โครงการฝึกอบรม ทบพวน อปพร. อบต. นาส่วง	เพื่อเพิ่มจำนวนสมาชิก อปพร. ให้เพียงพอต่อการ	อปพร. อบต. นาส่วง	-	๒๐๐,๐๐๐ อบต. นาส่วง	๒๐๐,๐๐๐ อบต. นาส่วง	๒๐๐,๐๐๐ อบต. นาส่วง	๒๐๐,๐๐๐ อบต. นาส่วง	ประชาชนมีความพึงพอใจร้อยละ ๗๕	สนับสนุนกิจกรรมการป้องกันและบรรเทาสาธารณภัย	สำนักปลัดฯ

		ทำงาน									
๕.	โครงการจัดซื้อ ปรับปรุง ซ่อมแซม เครื่องรับ ส่งวิทยุ (แม่ข่าย) อบต.นาสว่าง	เพื่อจัดซื้อ ปรับปรุง ซ่อมแซม เครื่องรับ ส่งวิทยุ (แม่ข่าย) อบต.นาสว่าง	อปพร. ตำบลนาสว่าง ได้รับการพัฒนาโดยการฝึกอบรมทักษะการปฏิบัติงาน	-	๕๐,๐๐๐ อบต.นาสว่าง	๕๐,๐๐๐ อบต. นาสว่าง	๕๐,๐๐๐ อบต. นาสว่าง	๕๐,๐๐๐ อบต.นาสว่าง	ประชาชนมีความพึงพอใจร้อยละ ๗๕	สนับสนุนกิจกรรมการป้องกันและบรรเทาสาธารณภัย	สำนักปลัดฯ
๖.	โครงการจัดซื้อวิทยุสื่อสาร (เครื่องดำ) จำนวน ๑๐ เครื่อง	เพื่อจัดซื้อวิทยุสื่อสาร (เครื่องดำ) จำนวน ๑๐ เครื่อง	จัดซื้อวิทยุสื่อสาร (เครื่องดำ) จำนวน ๑๐ เครื่อง	-	๕๐,๐๐๐ อบต.นาสว่าง	๕๐,๐๐๐ อบต. นาสว่าง	๕๐,๐๐๐ อบต. นาสว่าง	๕๐,๐๐๐ อบต.นาสว่าง	ประชาชนมีความพึงพอใจร้อยละ ๗๕	สนับสนุนกิจกรรมการป้องกันและบรรเทาสาธารณภัย	สำนักปลัดฯ

ก.ยุทธศาสตร์จังหวัดที่ ๑ การพัฒนาเมืองน่าอยู่ทันสมัย และเสริมสร้างคุณภาพชีวิตของประชาชน

ข.ยุทธศาสตร์การพัฒนาขององค์กรปกครองส่วนท้องถิ่นในเขตจังหวัด ที่ ๓ การจัดระเบียบชุมชน สังคม และการรักษาความสงบเรียบร้อย

๖. ยุทธศาสตร์ที่ ๖ ด้านการป้องกัน และบรรเทาสาธารณภัย

๖.๑ สนับสนุนกิจกรรมการป้องกันและบรรเทาสาธารณภัย

ที่	โครงการ	วัตถุประสงค์	เป้าหมาย (ผลผลิตของ โครงการ)	งบประมาณและที่ผ่านมา					ตัวชี้วัด (KPL)	ผลที่คาดว่าจะ ได้รับ	หน่วยงาน รับผิดชอบ หลัก
				๒๕๖๑ (บาท)	๒๕๖๒ (บาท)	๒๕๖๓ (บาท)	๒๕๖๔ (บาท)	๒๕๖๕ (บาท)			

๗.	โครงการฝึกซ้อมแผนป้องกันและระงับอัคคีภัยในชุมชน	เพื่อฝึกซ้อมแผนป้องกันและระงับอัคคีภัยในเขต อบต. นาส่วง	เจ้าหน้าที่ของ อบต. นาส่วงเข้ารับการฝึกซ้อมแผนป้องกันและระงับอัคคีภัย	-	๕๐,๐๐๐ อบต. นาส่วง	๕๐,๐๐๐ อบต. นาส่วง	๕๐,๐๐๐ อบต. นาส่วง	๕๐,๐๐๐ อบต. นาส่วง	ประชาชนมีความพึงพอใจร้อยละ ๗๕	สนับสนุนกิจกรรมการป้องกันและบรรเทาสาธารณภัย	สำนักปลัดฯ
๘.	โครงการขอรับการสนับสนุนงบประมาณจากองค์กรปกครองส่วนท้องถิ่นในเขตพื้นที่อำเภอเดชอุดม	เพื่ออุดหนุนศูนย์ปฏิบัติ การร่วมในการช่วยเหลือประชาชนขององค์กรปกครองส่วนท้องถิ่น	อุดหนุนให้องค์การบริหารส่วนตำบลเมืองเดช	-	๒๐,๐๐๐ อบต. นาส่วง	๒๐,๐๐๐ อบต. นาส่วง	๒๐,๐๐๐ อบต. นาส่วง	๒๐,๐๐๐ อบต. นาส่วง	ประชาชนมีความพึงพอใจร้อยละ ๗๕	สนับสนุนกิจกรรมการป้องกันและบรรเทาสาธารณภัย	สำนักปลัดฯ
๙.	จ้างเหมาโครงการเฝ้าระวังป้องกันและแก้ไขปัญหามลพิษ	เพื่อจ้างเหมาโครงการเฝ้าระวังป้องกันและแก้ไขปัญหามลพิษในเขต อบต. นาส่วง	ลดอุบัติเหตุ อุบัติภัย เฝ้าระวังป้องกันและแก้ไขปัญหามลพิษ ในเขต อบต.	-	๑๔๔,๐๐๐ อบต. นาส่วง	๑๔๔,๐๐๐ อบต. นาส่วง	๑๔๔,๐๐๐ อบต. นาส่วง	๑๔๔,๐๐๐ อบต. นาส่วง	ประชาชนมีความพึงพอใจร้อยละ ๗๕	สนับสนุนกิจกรรมการป้องกันและบรรเทาสาธารณภัย	สำนักปลัดฯ

ก.ยุทธศาสตร์จังหวัดที่ ๑ การพัฒนาเมืองน่าอยู่ทันสมัย และเสริมสร้างคุณภาพชีวิตของประชาชน

ข.ยุทธศาสตร์การพัฒนาขององค์กรปกครองส่วนท้องถิ่นในเขตจังหวัด ที่ ๓ การจัดระเบียบชุมชน สังคม และการรักษาความสงบเรียบร้อย

๖. ยุทธศาสตร์ที่ ๖ ด้านการป้องกัน และบรรเทาสาธารณภัย

๖.๑ สนับสนุนกิจกรรมการป้องกันและบรรเทาสาธารณภัย

ที่	โครงการ	วัตถุประสงค์	เป้าหมาย (ผลผลิตของโครงการ)	งบประมาณและที่ผ่านมา					ตัวชี้วัด (KPI)	ผลที่คาดว่าจะได้รับ	หน่วยงานรับผิดชอบหลัก
				๒๕๖๑ (บาท)	๒๕๖๒ (บาท)	๒๕๖๓ (บาท)	๒๕๖๔ (บาท)	๒๕๖๕ (บาท)			

๑๐.	โครงการตั้งจุดตรวจบริการประชาชนในช่วงเทศกาลต่างๆ	เพื่อช่วยลดปัญหาอุบัติเหตุภายในชุมชน	ตั้งจุดตรวจจำนวน ๒ ครั้ง	๗๐,๐๐๐ อบต.นาสว่าง	๗๐,๐๐๐ อบต. นาสว่าง	๗๐,๐๐๐ อบต. นาสว่าง	๗๐,๐๐๐ อบต. นาสว่าง	๗๐,๐๐๐ อบต. นาสว่าง	ประชาชนมีความพึงพอใจร้อยละ ๗๕	สนับสนุนกิจกรรมการป้องกันและบรรเทาสาธารณภัย	สำนักปลัดฯ
๑๑.	โครงการฝึกทบทวน อปพร. อบต.นาสว่าง	เพื่อพัฒนาศักยภาพของสมาชิก อปพร.	สมาชิก อปพร. อบต.นาสว่าง	๑๕๐,๐๐๐ อบต.นาสว่าง	๑๕๐,๐๐๐ อบต. นาสว่าง	๑๕๐,๐๐๐ อบต. นาสว่าง	๑๕๐,๐๐๐ อบต. นาสว่าง	๑๕๐,๐๐๐ อบต. นาสว่าง	ประชาชนมีความพึงพอใจร้อยละ ๗๕	สนับสนุนกิจกรรมการป้องกันและบรรเทาสาธารณภัย	สำนักปลัดฯ
๑๒.	โครงการฝึกอบรมป้องกันบรรเทาสาธารณภัย อบต.นาสว่าง	เพื่อพัฒนาศักยภาพการปฏิบัติงานของบุคลากร	พนักงานส่วนตำบล พนักงานจ้าง สมาชิก อปพร. และประชาชนทั่วไป	๕๐,๐๐๐ อบต.นาสว่าง	๕๐,๐๐๐ อบต. นาสว่าง	๕๐,๐๐๐ อบต. นาสว่าง	๕๐,๐๐๐ อบต. นาสว่าง	๕๐,๐๐๐ อบต. นาสว่าง	ประชาชนมีความพึงพอใจร้อยละ ๗๕	สนับสนุนกิจกรรมการป้องกันและบรรเทาสาธารณภัย	สำนักปลัดฯ

ก.ยุทธศาสตร์จังหวัดที่ ๑ การพัฒนาเมืองน่าอยู่ทันสมัย และเสริมสร้างคุณภาพชีวิตของประชาชน

ข.ยุทธศาสตร์การพัฒนาขององค์กรปกครองส่วนท้องถิ่นในเขตจังหวัด ที่ ๓ การจัดระเบียบชุมชน สังคม และการรักษาความสงบเรียบร้อย

๖. ยุทธศาสตร์ที่ ๖ ด้านการป้องกัน และบรรเทาสาธารณภัย

๖.๑ สนับสนุนกิจกรรมการป้องกันและบรรเทาสาธารณภัย

ที่	โครงการ	วัตถุประสงค์	เป้าหมาย (ผลผลิตของ โครงการ)	งบประมาณและที่ผ่านมา					ตัวชี้วัด (KPL)	ผลที่คาดว่าจะ ได้รับ	หน่วยงาน รับผิดชอบ หลัก
				๒๕๖๑ (บาท)	๒๕๖๒ (บาท)	๒๕๖๓ (บาท)	๒๕๖๔ (บาท)	๒๕๖๕ (บาท)			

๑๓.	โครงการบริการแพทย์ฉุกเฉิน อบต.นาสว่าง	เพื่อให้ประชาชนได้รับความช่วยเหลือทางการแพทย์ทันที	บริการประชาชนในเขตพื้นที่ และนอกเขตพื้นที่ อบต.นาสว่าง	๗๐๐,๐๐๐ อบต. นาสว่าง	๗๐๐,๐๐๐ อบต.นาสว่าง	๗๐๐,๐๐๐ อบต. นาสว่าง	๗๐๐,๐๐๐ อบต. นาสว่าง	๗๐๐,๐๐๐ อบต. นาสว่าง	ประชาชนมีความพึงพอใจร้อยละ ๗๕	สนับสนุนกิจกรรมการป้องกันและบรรเทาสาธารณภัย	สำนักปลัดฯ
๑๔.	โครงการจัดซื้อรถดับเพลิงประจำ อบต.นาสว่าง	เพื่อบริการประชาชนในการบรรเทาภัยแล้ง แจกจ่ายน้ำ และระงับอัคคีภัย	จัดซื้อรถดับเพลิงประจำ อบต.นาสว่าง จำนวน ๑ คัน	-	-	๓,๐๐๐,๐๐๐ อบต. นาสว่าง	๓,๐๐๐,๐๐๐ อบต. นาสว่าง	๓,๐๐๐,๐๐๐ อบต. นาสว่าง	ประชาชนมีความพึงพอใจร้อยละ ๗๕	สนับสนุนกิจกรรมการป้องกันและบรรเทาสาธารณภัย	สำนักปลัดฯ

ก.ยุทธศาสตร์จังหวัดที่ ๑ การพัฒนาเมืองน่าอยู่ทันสมัย และเสริมสร้างคุณภาพชีวิตของประชาชน

ข.ยุทธศาสตร์การพัฒนาขององค์กรปกครองส่วนท้องถิ่นในเขตจังหวัด ที่ ๒ การส่งเสริมคุณภาพชีวิต

๗. ยุทธศาสตร์ที่ ๗ ยุทธศาสตร์ตามแผนการกระจายอำนาจให้แก่องค์กรปกครองส่วนท้องถิ่นตามแนวนโยบายของรัฐบาลและยุทธศาสตร์ของจังหวัด

๗.๑ แนวทางการพัฒนาที่ ๑ ส่งเสริมสนับสนุนสุขภาพของประชาชน

ที่	โครงการ	วัตถุประสงค์	เป้าหมาย (ผลผลิต ของ	งบประมาณและที่ผ่านมา					ตัวชี้วัด (KPL)	ผลที่คาดว่าจะ ได้รับ	หน่วยงาน รับผิดชอบ หลัก
				๒๕๖๑ (บาท)	๒๕๖๒ (บาท)	๒๕๖๓ (บาท)	๒๕๖๔ (บาท)	๒๕๖๕ (บาท)			

			โครงการ)								
๑.	โครงการวัยรุ่นวัยใส/ การป้องกันและแก้ไข ปัญหาการมี เพศสัมพันธ์ก่อนวัย อันควรและการ ตั้งครรภ์ในวัยรุ่น	เพื่อให้กลุ่มวัยรุ่นได้มี ความรู้ความเข้าใจ/ และลดปัญหาการมี เพศสัมพันธ์ก่อนวัย อันควรและการ ตั้งครรภ์ในวัยรุ่น	วัยรุ่นใน เขตพื้นที่	-	๕๐,๐๐๐ อบต.นาสว่าง	๕๐,๐๐๐ อบต. นาสว่าง	๕๐,๐๐๐ อบต. นาสว่าง	๕๐,๐๐๐ อบต.นาสว่าง	ประชาชนมี ความพึง พอใจร้อย ละ ๗๕	กลุ่มวัยรุ่นได้มี ความรู้ความ เข้าใจ/และลด ปัญหาการมี เพศสัมพันธ์ ก่อนวัยอันควร และการ ตั้งครรภ์ใน วัยรุ่น	สำนักปลัดฯ

ก.ยุทธศาสตร์จังหวัดที่ ๑ การพัฒนาเมืองน่าอยู่ทันสมัย และเสริมสร้างคุณภาพชีวิตของประชาชน

ข.ยุทธศาสตร์การพัฒนาขององค์กรปกครองส่วนท้องถิ่นในเขตจังหวัด ที่ ๒ การส่งเสริมคุณภาพชีวิต

๗. ยุทธศาสตร์ที่ ๗ ยุทธศาสตร์ตามแผนการกระจายอำนาจให้แก่องค์กรปกครองส่วนท้องถิ่นตามแนวนโยบายของรัฐบาลและยุทธศาสตร์ของจังหวัด

๗.๒ แนวทางการพัฒนาที่ ๒ ส่งเสริมสนับสนุนการศึกษา

ที่	โครงการ	วัตถุประสงค์	เป้าหมาย (ผลผลิตของ โครงการ)	งบประมาณและที่ผ่านมา					ตัวชี้วัด (KPL)	ผลที่คาดว่าจะ ได้รับ	หน่วยงาน รับผิดชอบ หลัก
				๒๕๖๑ (บาท)	๒๕๖๒ (บาท)	๒๕๖๓ (บาท)	๒๕๖๔ (บาท)	๒๕๖๕ (บาท)			

๑.	จัดหาอาหารเสริม (นม) โรงเรียน	เพื่อให้นักเรียนได้รับสารอาหารที่ครบถ้วน	โรงเรียน จำนวน ๕ แห่ง	๑,๒๐๐,๐๐๐ อบต. นาส่วง	๑,๒๐๐,๐๐๐ อบต. นาส่วง	๑,๒๐๐,๐๐๐ อบต. นาส่วง	๑,๒๐๐,๐๐๐ อบต. นาส่วง	๑,๒๐๐,๐๐๐ อบต. นาส่วง	-	ส่งเสริมสนับสนุนงานการศึกษา	กองการศึกษาฯ
๒.	จัดหาอาหารเสริม (นม) ศูนย์พัฒนาเด็กเล็ก	เพื่อให้เด็กก่อนวัยเรียนได้รับสารอาหารที่เพียงพอ	เด็กก่อนวัยเรียน ศูนย์พัฒนาเด็กเล็กในเขต อบต. นาส่วง	๒๐๐,๐๐๐ อบต. นาส่วง	๒๐๐,๐๐๐ อบต. นาส่วง	๒๐๐,๐๐๐ อบต. นาส่วง	๒๐๐,๐๐๐ อบต. นาส่วง	๒๐๐,๐๐๐ อบต. นาส่วง	-	ส่งเสริมสนับสนุนงานการศึกษา	กองการศึกษาฯ
๓.	โครงการสนับสนุนค่าใช้จ่ายการบริหารสถานศึกษา จำนวน ๒ ศูนย์	เพื่อให้เด็กก่อนวัยเรียนได้รับสารอาหารที่เพียงพอ	เด็กก่อนวัยเรียน ศูนย์พัฒนาเด็กเล็กในเขต อบต. นาส่วง	๕๐๐,๐๐๐ อบต. นาส่วง	๕๐๐,๐๐๐ อบต. นาส่วง	๕๐๐,๐๐๐ อบต. นาส่วง	๕๐๐,๐๐๐ อบต. นาส่วง	๕๐๐,๐๐๐ อบต. นาส่วง	-	ส่งเสริมสนับสนุนงานการศึกษา	กองการศึกษาฯ
๔.	สนับสนุนเงินอาหารกลางวันโรงเรียน	เพื่อให้นักเรียนได้รับสารอาหารที่ครบถ้วน	อุดหนุนโรงเรียน จำนวน ๕ แห่ง	๑,๘๐๐,๐๐๐ อบต. นาส่วง	๑,๘๐๐,๐๐๐ อบต. นาส่วง	๑,๘๐๐,๐๐๐ อบต. นาส่วง	๑,๘๐๐,๐๐๐ อบต. นาส่วง	๑,๘๐๐,๐๐๐ อบต. นาส่วง	-	ส่งเสริมสนับสนุนงานการศึกษา	กองการศึกษาฯ

ก.ยุทธศาสตร์จังหวัดที่ ๑ การพัฒนาเมืองน่าอยู่ทันสมัย และเสริมสร้างคุณภาพชีวิตของประชาชน

ข.ยุทธศาสตร์การพัฒนาขององค์กรปกครองส่วนท้องถิ่นในเขตจังหวัด ที่ ๒ การส่งเสริมคุณภาพชีวิต

๗. ยุทธศาสตร์ที่ ๗ ยุทธศาสตร์ตามแผนการกระจายอำนาจให้แก่องค์กรปกครองส่วนท้องถิ่นตามแนวนโยบายของรัฐบาลและยุทธศาสตร์ของจังหวัด

๗.๒ แนวทางการพัฒนาที่ ๒ ส่งเสริมสนับสนุนการศึกษา

ที่	โครงการ	วัตถุประสงค์	เป้าหมาย (ผลผลิตของโครงการ)	งบประมาณและที่ผ่านมา					ตัวชี้วัด (KPL)	ผลที่คาดว่าจะได้รับ	หน่วยงานรับผิดชอบหลัก
				๒๕๖๑ (บาท)	๒๕๖๒ (บาท)	๒๕๖๓ (บาท)	๒๕๖๔ (บาท)	๒๕๖๕ (บาท)			

๕.	โครงการศึกษาดูงานมหกรรมการศึกษาท้องถิ่น	เพื่อเป็นการเพิ่มพูนความรู้ให้กับผู้บริหารพนักงานส่วนตำบลและบุคลากรทางการศึกษา	ผู้บริหารท้องถิ่น บุคลากรท้องถิ่น การศึกษา	๒๐,๐๐๐ อบต. นาสว่าง	๒๐,๐๐๐ อบต.นาสว่าง	๒๐,๐๐๐ อบต. นาสว่าง	๒๐,๐๐๐ อบต.นาสว่าง	๒๐,๐๐๐ อบต. นาสว่าง	-	ส่งเสริมสนับสนุนงานการศึกษา	กองการศึกษาฯ
๖.	โครงการคาราวานเสริมสร้างเด็ก	เพื่อเป็นการส่งเสริมกิจกรรมให้กับเด็กในชุมชน	เด็กและเยาวชน จำนวน ๕๐ คน	๒๐,๐๐๐ อบต. นาสว่าง	๒๐,๐๐๐ อบต.นาสว่าง	๒๐,๐๐๐ อบต. นาสว่าง	๒๐,๐๐๐ อบต.นาสว่าง	๒๐,๐๐๐ อบต. นาสว่าง	-	ส่งเสริมสนับสนุนงานการศึกษา	กองการศึกษาฯ
๗.	โครงการจัดหาวัสดุทางการศึกษา	เพื่อให้มีอุปกรณ์การเรียนการสอนที่เพียงพอ	จัดซื้อวัสดุ การศึกษา	๕๐,๐๐๐ อบต. นาสว่าง	๕๐,๐๐๐ อบต.นาสว่าง	๕๐,๐๐๐ อบต. นาสว่าง	๕๐,๐๐๐ อบต.นาสว่าง	๕๐,๐๐๐ อบต. นาสว่าง	-	ส่งเสริมสนับสนุนงานการศึกษา	กองการศึกษาฯ

ก.ยุทธศาสตร์จังหวัดที่ ๑ การพัฒนาเมืองน่าอยู่ทันสมัย และเสริมสร้างคุณภาพชีวิตของประชาชน

ข.ยุทธศาสตร์การพัฒนาขององค์กรปกครองส่วนท้องถิ่นในเขตจังหวัด ที่ ๒ การส่งเสริมคุณภาพชีวิต

๗. ยุทธศาสตร์ที่ ๗ ยุทธศาสตร์ตามแผนการกระจายอำนาจให้แก่องค์กรปกครองส่วนท้องถิ่นตามแนวนโยบายของรัฐบาลและยุทธศาสตร์ของจังหวัด

๗.๒ แนวทางการพัฒนาที่ ๒ ส่งเสริมสนับสนุนการศึกษา

ที่	โครงการ	วัตถุประสงค์	เป้าหมาย (ผลผลิตของ โครงการ)	งบประมาณและที่ผ่านมา					ตัวชี้วัด (KPL)	ผลที่คาดว่าจะ ได้รับ	หน่วยงาน รับผิดชอบ หลัก
				๒๕๖๑ (บาท)	๒๕๖๒ (บาท)	๒๕๖๓ (บาท)	๒๕๖๔ (บาท)	๒๕๖๕ (บาท)			

๘.	โครงการจัดค่าพาหนะ	เพื่อจ่ายเป็นค่าพาหนะในการเดินทางไปราชการ	คณะผู้บริหารและพนักงานส่วนตำบล	๑๐๐,๐๐๐ อบต.นาสว่าง	๑๐๐,๐๐๐ อบต.นาสว่าง	๑๐๐,๐๐๐ อบต. นาสว่าง	๑๐๐,๐๐๐ อบต.นาสว่าง	๑๐๐,๐๐๐ อบต. นาสว่าง	-	ส่งเสริมสนับสนุนงานการศึกษา	กองการศึกษาฯ
๙.	โครงการจ้างพนักงานจ้างตามภารกิจ/พนักงานจ้างทั่วไป	เพื่อจ่ายเป็นเงินเดือนแก่พนักงานจ้าง	พนักงานจ้างทุกคนของ อบต.นาสว่าง	๑,๐๐๐,๐๐ ๐ อบต.นาสว่าง	๑,๐๐๐,๐๐ ๐ อบต.นาสว่าง	๑,๐๐๐,๐ ๐๐ อบต. นาสว่าง	๑,๐๐๐,๐๐ ๐ อบต.นาสว่าง	๑,๐๐๐,๐ ๐๐ อบต. นาสว่าง	-	ส่งเสริมสนับสนุนงานการศึกษา	กองการศึกษาฯ
๑๐.	โครงการพัฒนาระบบสาธารณสุขปโมคและสุขภาพอนามัยโรงเรียนในเขตองค์การบริหารส่วนตำบลนาสว่าง	เพื่อให้นักเรียน ๕ โรงเรียนในเขตองค์การบริหารส่วนตำบลนาสว่างมีคุณภาพชีวิตและอนามัยที่ดี	โรงเรียน ๕ โรงเรียนในเขตองค์การบริหารส่วนตำบลนาสว่าง	๑๐๐,๐๐๐ อบต.นาสว่าง	๑๐๐,๐๐๐ อบต.นาสว่าง	๑๐๐,๐๐๐ อบต. นาสว่าง	๑๐๐,๐๐๐ อบต.นาสว่าง	๑๐๐,๐๐๐ อบต. นาสว่าง	-	ส่งเสริมสนับสนุนงานการศึกษา	กองการศึกษาฯ

ก.ยุทธศาสตร์จังหวัดที่ ๑ การพัฒนาเมืองน่าอยู่ทันสมัย และเสริมสร้างคุณภาพชีวิตของประชาชน

ข.ยุทธศาสตร์การพัฒนาขององค์กรปกครองส่วนท้องถิ่นในเขตจังหวัด ที่ ๒ การส่งเสริมคุณภาพชีวิต

๗. ยุทธศาสตร์ที่ ๗ ยุทธศาสตร์ตามแผนการกระจายอำนาจให้แก่องค์กรปกครองส่วนท้องถิ่นตามแนวนโยบายของรัฐบาลและยุทธศาสตร์ของจังหวัด

๗.๒ แนวทางการพัฒนาที่ ๒ ส่งเสริมสนับสนุนการศึกษา

ที่	โครงการ	วัตถุประสงค์	เป้าหมาย (ผลผลิตของ โครงการ)	งบประมาณและที่ผ่านมา					ตัวชี้วัด (KPL)	ผลที่คาดว่าจะ ได้รับ	หน่วยงาน รับผิดชอบ หลัก
				๒๕๖๑ (บาท)	๒๕๖๒ (บาท)	๒๕๖๓ (บาท)	๒๕๖๔ (บาท)	๒๕๖๕ (บาท)			

๑๑.	โครงการเข้าค่าย คุณธรรมจริยธรรม นักเรียนชั้น ประถมศึกษาปีที่ ๖ ของโรงเรียนในเขต องค์การบริหารส่วน ตำบลนาสว่าง	เพื่อให้เยาวชนมี ระเบียบวินัย ศีลธรรม จริยธรรม คุณธรรมและ ความสามัคคี	โรงเรียน ๕ โรงเรียนในเขต องค์การบริหาร ส่วนตำบลนาสว่าง	๕๐,๐๐๐ อบต. นาสว่าง	๕๐,๐๐๐ อบต.นาสว่าง	๕๐,๐๐๐ อบต. นาสว่าง	๕๐,๐๐๐ อบต.นาสว่าง	๕๐,๐๐๐ อบต. นาสว่าง	-	ส่งเสริม สนับสนุนงาน การศึกษา	กอง การศึกษาฯ
๑๒.	โครงการส่งเสริม สนับสนุนการ แข่งขันกีฬาภายใน โรงเรียนในเขต องค์การบริหารส่วน ตำบลนาสว่าง	เพื่อให้ นักเรียน มีสุขภาพกาย สุขภาพจิตที่ดี และให้ นักเรียน ได้ออกกำลังกาย อย่าง สม่ำเสมอ	โรงเรียน ๕ โรงเรียนในเขต องค์การบริหาร ส่วนตำบลนาสว่าง	๕๐,๐๐๐ อบต. นาสว่าง	๕๐,๐๐๐ อบต.นาสว่าง	๕๐,๐๐๐ อบต. นาสว่าง	๕๐,๐๐๐ อบต.นาสว่าง	๕๐,๐๐๐ อบต. นาสว่าง	-	ส่งเสริม สนับสนุนงาน การศึกษา	กอง การศึกษาฯ

ก.ยุทธศาสตร์จังหวัดที่ ๑ การพัฒนาเมืองน่าอยู่ทันสมัย และเสริมสร้างคุณภาพชีวิตของประชาชน

ข.ยุทธศาสตร์การพัฒนาขององค์กรปกครองส่วนท้องถิ่นในเขตจังหวัด ที่ ๒ การส่งเสริมคุณภาพชีวิต

๗. ยุทธศาสตร์ที่ ๗ ยุทธศาสตร์ตามแผนการกระจายอำนาจให้แก่องค์กรปกครองส่วนท้องถิ่นตามแนวนโยบายของรัฐบาลและยุทธศาสตร์ของจังหวัด

๗.๒ แนวทางการพัฒนาที่ ๒ ส่งเสริมสนับสนุนการศึกษา

ที่	โครงการ	วัตถุประสงค์	เป้าหมาย (ผลผลิตของ โครงการ)	งบประมาณและที่ผ่านมา					ตัวชี้วัด (KPL)	ผลที่คาดว่าจะ ได้รับ	หน่วยงาน รับผิดชอบ หลัก
				๒๕๖๑ (บาท)	๒๕๖๒ (บาท)	๒๕๖๓ (บาท)	๒๕๖๔ (บาท)	๒๕๖๕ (บาท)			

๑๓.	โครงการส่งเสริมสนับสนุนสื่อ นวัตกรรมและ เทคโนโลยีทางการ ศึกษาโรงเรียนใน เขตองค์การบริหาร ส่วนตำบลนาสว่าง	จัดหาอุปกรณ์ เทคโนโลยี (คอมพิวเตอร์) ให้แก่โรงเรียน ในเขตองค์การ บริหารส่วน ตำบลนาสว่าง จำนวน ๕ โรงเรียนอย่างน้อยโรงเรียนละ ๒ เครื่อง	โรงเรียน ๕ โรงเรียนในเขต องค์การบริหาร ส่วนตำบลนาสว่าง	๑๕๐,๐๐๐ อบต. นาสว่าง	๑๕๐,๐๐๐ อบต.นาสว่าง	๑๕๐,๐๐๐ อบต. นาสว่าง	๑๕๐,๐๐๐ อบต.นาสว่าง	๑๕๐,๐๐๐ อบต. นาสว่าง	-	ส่งเสริม สนับสนุนงาน การศึกษา	กอง การศึกษาฯ
๑๔.	โครงการอบรม เยาวชนต้านยาเสพติดชุมชน	เพื่อให้ ประชาชนและ เยาวชนห่างไกล ยาเสพติด	ประชาชนทุก หมู่บ้านในเขต อบต.นาสว่าง	๕๐,๐๐๐ อบต. นาสว่าง	๕๐,๐๐๐ อบต.นาสว่าง	๕๐,๐๐๐ อบต. นาสว่าง	๕๐,๐๐๐ อบต.นาสว่าง	๕๐,๐๐๐ อบต. นาสว่าง	-	ส่งเสริม สนับสนุนงาน การศึกษา	กอง การศึกษาฯ

ก.ยุทธศาสตร์จังหวัดที่ ๑ การพัฒนาเมืองน่าอยู่ทันสมัย และเสริมสร้างคุณภาพชีวิตของประชาชน

ข.ยุทธศาสตร์การพัฒนาขององค์กรปกครองส่วนท้องถิ่นในเขตจังหวัด ที่ ๒ การส่งเสริมคุณภาพชีวิต

๗. ยุทธศาสตร์ที่ ๗ ยุทธศาสตร์ตามแผนการกระจายอำนาจให้แก่องค์กรปกครองส่วนท้องถิ่นตามแนวนโยบายของรัฐบาลและยุทธศาสตร์ของจังหวัด

๗.๒ แนวทางการพัฒนาที่ ๒ ส่งเสริมสนับสนุนการศึกษา

ที่	โครงการ	วัตถุประสงค์	เป้าหมาย (ผลผลิตของ โครงการ)	งบประมาณและที่ผ่านมา					ตัวชี้วัด (KPL)	ผลที่คาดว่าจะ ได้รับ	หน่วยงาน รับผิดชอบ หลัก
				๒๕๖๑ (บาท)	๒๕๖๒ (บาท)	๒๕๖๓ (บาท)	๒๕๖๔ (บาท)	๒๕๖๕ (บาท)			

๑๕.	โครงการส่งเสริมให้ เยาวชนรักประชาธิปไตย เทิดไท้องค์ราชันย์	เพื่อให้ประชาชน และเยาวชนห่าง ไกลยาเสพติด	ประชาชนทุก หมู่บ้านในเขต อบต.นาสว่าง	-	๕๐,๐๐๐ อบต.นาสว่าง	๕๐,๐๐๐ อบต. นาสว่าง	๕๐,๐๐๐ อบต. นาสว่าง	๕๐,๐๐๐ อบต.นาสว่าง	-	ส่งเสริม สนับสนุนงาน การศึกษา	สำนักปลัดฯ
๑๖.	โครงการส่งเสริมความรู้ เรื่องเพศให้กับเยาวชน ตำบลนาสว่าง	เพื่อส่งเสริมความรู้ เรื่องเพศให้กับ เยาวชนตำบล นาสว่าง	เยาวชนทุก หมู่บ้านในเขต อบต.นาสว่าง	-	๕๐,๐๐๐ อบต.นาสว่าง	๕๐,๐๐๐ อบต. นาสว่าง	๕๐,๐๐๐ อบต. นาสว่าง	๕๐,๐๐๐ อบต.นาสว่าง	-	ส่งเสริม สนับสนุนงาน การศึกษา	สำนักปลัดฯ
๑๗.	โครงการจัดตั้งสภาเด็ก และเยาวชน	เพื่อจัดตั้งสภาเด็ก และเยาวชน	ทุกหมู่บ้านใน เขต อบต.	-	๕๐,๐๐๐ อบต.นาสว่าง	๕๐,๐๐๐ อบต. นาสว่าง	๕๐,๐๐๐ อบต. นาสว่าง	๕๐,๐๐๐ อบต.นาสว่าง	-	ส่งเสริม สนับสนุนงาน การศึกษา	สำนักปลัดฯ

ก.ยุทธศาสตร์จังหวัดที่ ๑ การพัฒนาเมืองน่าอยู่ทันสมัย และเสริมสร้างคุณภาพชีวิตของประชาชน

ข.ยุทธศาสตร์การพัฒนาขององค์กรปกครองส่วนท้องถิ่นในเขตจังหวัด ที่ ๒ การส่งเสริมคุณภาพชีวิต

๗. ยุทธศาสตร์ที่ ๗ ยุทธศาสตร์ตามแผนการกระจายอำนาจให้แก่องค์กรปกครองส่วนท้องถิ่นตามแนวนโยบายของรัฐบาลและยุทธศาสตร์ของจังหวัด

๗.๓ แนวทางการพัฒนาที่ ๓ ส่งเสริมสวัสดิการของสังคม

ที่	โครงการ	วัตถุประสงค์	เป้าหมาย (ผลผลิตของ โครงการ)	งบประมาณและที่ผ่านมา					ตัวชี้วัด (KPL)	ผลที่คาดว่าจะ ได้รับ	หน่วยงาน รับผิดชอบ หลัก
				๒๕๖๑ (บาท)	๒๕๖๒ (บาท)	๒๕๖๓ (บาท)	๒๕๖๔ (บาท)	๒๕๖๕ (บาท)			

๑.	โครงการ ทูปಿನမ်เบอร์ วัน	เพื่อให้กลุ่มวัยรุ่นใน เขตพื้นที่ ห่างไกล ยาเสพติด	วัยรุ่นในเขต พื้นที่	๕๐,๐๐๐ อบต. นาสว่าง	๕๐,๐๐๐ อบต. นาสว่าง	๕๐,๐๐๐ อบต.นาสว่าง	๕๐,๐๐๐ อบต. นาสว่าง	๕๐,๐๐๐ อบต.นาสว่าง	-	ส่งเสริม สวัสดิการของ สังคม	สำนักปลัดฯ
๒.	โครงการแก้ไขปัญหา ยาเสพติดในกลุ่ม เสี่ยง	เพื่อให้เยาวชนมี ความรู้เกี่ยวกับ ยาเสพติด	เยาวชนในเขต อบต.นาสว่าง	๒๐,๐๐๐ อบต. นาสว่าง	๒๐,๐๐๐ อบต. นาสว่าง	๒๐,๐๐๐ อบต.นาสว่าง	๒๐,๐๐๐ อบต. นาสว่าง	๒๐,๐๐๐ อบต.นาสว่าง	-	ส่งเสริม สวัสดิการของ สังคม	สำนักปลัดฯ
๔.	โครงการตั้งจุดตรวจ บริการประชาชน ในช่วงเทศกาลต่างๆ	เพื่อช่วยลดปัญหา อุบัติเหตุภายใน ชุมชน	ตั้งจุดตรวจ จำนวน ๒ ครั้ง	๗๐,๐๐๐ อบต. นาสว่าง	๗๐,๐๐๐ อบต. นาสว่าง	๗๐,๐๐๐ อบต.นาสว่าง	๗๐,๐๐๐ อบต. นาสว่าง	๗๐,๐๐๐ อบต.นาสว่าง	-	ส่งเสริม สวัสดิการของ สังคม	สำนักปลัดฯ

ก.ยุทธศาสตร์จังหวัดที่ ๑ การพัฒนาเมืองน่าอยู่ทันสมัย และเสริมสร้างคุณภาพชีวิตของประชาชน

ข.ยุทธศาสตร์การพัฒนาขององค์กรปกครองส่วนท้องถิ่นในเขตจังหวัด ที่ ๒ การส่งเสริมคุณภาพชีวิต

๗. ยุทธศาสตร์ที่ ๗ ยุทธศาสตร์ตามแผนการกระจายอำนาจให้แก่องค์กรปกครองส่วนท้องถิ่นตามแนวนโยบายของรัฐบาลและยุทธศาสตร์ของจังหวัด

๗.๔ แนวทางการพัฒนาที่ ๔ ส่งเสริมและสนับสนุนแนวนโยบายของรัฐบาลและยุทธศาสตร์การพัฒนาจังหวัด

ที่	โครงการ	วัตถุประสงค์	เป้าหมาย (ผลผลิตของ โครงการ)	งบประมาณและที่ผ่านมา					ตัวชี้วัด (KPL)	ผลที่คาดว่าจะ ได้รับ	หน่วยงาน รับผิดชอบ หลัก
				๒๕๖๑ (บาท)	๒๕๖๒ (บาท)	๒๕๖๓ (บาท)	๒๕๖๔ (บาท)	๒๕๖๕ (บาท)			

๑.	โครงการยุติความรุนแรงในครอบครัว/ปัญหายาเสพติดในครอบครัว	เพื่อแก้ไขปัญหาความรุนแรงและปัญหายาเสพติดในครอบครัว	จำนวน ๙ หมู่บ้าน	-	๑๐๐,๐๐๐ อบต. นาสว่าง	๑๐๐,๐๐๐ อบต.นาสว่าง	๑๐๐,๐๐๐ อบต. นาสว่าง	๑๐๐,๐๐๐ อบต. นาสว่าง	ประชาชนมีความพึงพอใจร้อยละ ๗๕	ส่งเสริมและสนับสนุนแผนนโยบายของรัฐบาลและยุทธศาสตร์การพัฒนารัฐบาล	สำนักปลัดฯ
๒.	โครงการให้ความรู้แก่เจ้าหน้าที่ อบท. ผู้นำชุมชน ครอบครัวยุทธศาสตร์การพัฒนารัฐบาลและประชาชนเกี่ยวกับ พรบ.คุ้มครองผู้ถูกกระทำด้วยความรุนแรงในครอบครัว พ.ศ. ๒๕๕๐ หรือกฎหมายต่าง ๆ ที่เกี่ยวกับครอบครัว	เพื่อให้ความรู้ความเข้าใจแก่ประชาชนในด้าน พรบ.คุ้มครองผู้ถูกกระทำด้วยความรุนแรงในครอบครัว/กฎหมายต่าง ๆ ให้ประชาชนรับทราบ	จำนวน ๙ หมู่บ้าน	-	๑๐๐,๐๐๐ อบต. นาสว่าง	๑๐๐,๐๐๐ อบต.นาสว่าง	๑๐๐,๐๐๐ อบต. นาสว่าง	๑๐๐,๐๐๐ อบต. นาสว่าง	ประชาชนมีความพึงพอใจร้อยละ ๗๕	ส่งเสริมและสนับสนุนแผนนโยบายของรัฐบาลและยุทธศาสตร์การพัฒนารัฐบาล	สำนักปลัดฯ

ก.ยุทธศาสตร์จังหวัดที่ ๑ การพัฒนาเมืองน่าอยู่ทันสมัย และเสริมสร้างคุณภาพชีวิตของประชาชน

ข.ยุทธศาสตร์การพัฒนารัฐบาลขององค์กรปกครองส่วนท้องถิ่นในเขตจังหวัด ที่ ๒ การส่งเสริมคุณภาพชีวิต

๗. ยุทธศาสตร์ที่ ๗ ยุทธศาสตร์ตามแผนการกระจายอำนาจให้แก่องค์กรปกครองส่วนท้องถิ่นตามแผนนโยบายของรัฐบาลและยุทธศาสตร์ของจังหวัด

๗.๔ แนวทางการพัฒนาที่ ๔ ส่งเสริมและสนับสนุนแผนนโยบายของรัฐบาลและยุทธศาสตร์การพัฒนารัฐบาล

ที่	โครงการ	วัตถุประสงค์	เป้าหมาย (ผลผลิตของโครงการ)	งบประมาณและที่ผ่านมา					ตัวชี้วัด (KPL)	ผลที่คาดว่าจะได้รับ	หน่วยงานรับผิดชอบหลัก
				๒๕๖๑	๒๕๖๒	๒๕๖๓	๒๕๖๔	๒๕๖๕			

				(บาท)	(บาท)	(บาท)	(บาท)	(บาท)			
๓.	โครงการพัฒนา ศักยภาพชุมชนใน การจัดระบบเฝ้าระวัง และเตือนภัยด้าน ครอบครัว/การสร้าง เครือข่ายการทำงาน ป้องกันและแก้ไข ปัญหาครอบครัวใน ชุมชน	เพื่อให้ชุมชน เข้มแข็งและแก้ไข ปัญหาทางด้าน สังคมและ ครอบครัว	จำนวน ๙ หมู่บ้าน	-	๑๐๐,๐๐๐ อบต. นาสว่าง	๑๐๐,๐๐๐ อบต.นาสว่าง	๑๐๐,๐๐๐ อบต. นาสว่าง	๑๐๐,๐๐๐ อบต. นาสว่าง	ประชาชนมี ความพึง พอใจร้อย ละ ๗๕	ส่งเสริมและ สนับสนุน แนวนโยบาย ของรัฐบาลและ ยุทธศาสตร์การ พัฒนาจังหวัด	สำนักปลัดฯ

แบบ ผ.๐๒/๑

รายละเอียดโครงการพัฒนา
แผนพัฒนาท้องถิ่น (พ.ศ.๒๕๖๑ - ๒๕๖๕)
สำหรับ โครงการที่เกี่วข้องขององค์กรปกครองส่วนท้องถิ่น
องค์การบริหารส่วนตำบลนาสว่าง

ก.ยุทธศาสตร์จังหวัดที่ ๑ การพัฒนาเมืองน่าอยู่ทันสมัย และเสริมสร้างคุณภาพชีวิตของประชาชน
ข.ยุทธศาสตร์การพัฒนาขององค์กรปกครองส่วนท้องถิ่นในเขตจังหวัด ที่ ๑ การพัฒนาโครงสร้างพื้นฐาน

๑.ยุทธศาสตร์ที่ ๑ การพัฒนาด้านโครงสร้างพื้นฐาน

๑.๑ แนวทางการพัฒนาที่ ๑ ก่อสร้าง และปรับปรุง บำรุงรักษาถนน สะพานทางเท้า และท่อระบายน้ำ

ที่	โครงการ	วัตถุประสงค์	เป้าหมาย (ผลผลิตของ โครงการ)	งบประมาณและที่ผ่านมา					ตัวชี้วัด (KPL)	ผลที่คาดว่าจะ ได้รับ	หน่วยงาน รับผิดชอบ หลัก
				๒๕๖๑ (บาท)	๒๕๖๒ (บาท)	๒๕๖๓ (บาท)	๒๕๖๔ (บาท)	๒๕๖๕ (บาท)			
๑.	โครงการก่อสร้างถนน คสล.หมู่ที่ ๑๒ จาก แยกถนนชาติรัฐอุปถัมภ์ เชื่อมเขต อบต.ป่าโมง	เพื่อให้ประชาชน มีการคมนาคมที่ สะดวก	ถนน คสล.กว้าง ๕.๐๐ เมตร หนา ๐.๑๕ เมตร ยาว ๒,๐๐๐ เมตร	-	-	๔,๗๓๕,๗๔๐ อบต.นาสว่าง	๔,๗๓๕,๗๔๐ อบต.นาสว่าง	๔,๗๓๕,๗๔๐ อบต.นาสว่าง	ร้อยละ ๖๐ ของประชาชน ที่ใช้ถนน เดินทาง สะดวก	ประชาชนมี การ คมนาคมได้ สะดวก	ประสาน หน่วยงาน อื่น
๒.	โครงการซ่อมสร้าง ถนน คสล. เส้น โนน จิก – นาเรือง	เพื่อให้ประชาชน ได้รับความ สะดวกและ ปลอดภัยในการ เดินทางสัญจรไป มา	กว้าง ๔.๐๐ เมตร ยาว ๒,๐๐๐.๐๐ เมตร หนา ๐.๑๕ เมตร	-	๔,๕๐๐,๐๐๐ อบต.นาสว่าง	๔,๕๐๐,๐๐๐ อบต.นาสว่าง	๔,๕๐๐,๐๐๐ อบต.นาสว่าง	๔,๕๐๐,๐๐๐ อบต.นาสว่าง	ร้อยละ ๖๐ ของประชาชน ที่ใช้ถนน เดินทาง สะดวก	ประชาชน เดินทาง สัญจรไปมา ได้สะดวก และ ปลอดภัย	ประสาน หน่วยงาน อื่น

ก.ยุทธศาสตร์จังหวัดที่ ๑ การพัฒนาเมืองน่าอยู่ทันสมัย และเสริมสร้างคุณภาพชีวิตของประชาชน

ข.ยุทธศาสตร์การพัฒนาขององค์กรปกครองส่วนท้องถิ่นในเขตจังหวัด ที่ ๑ การพัฒนาโครงสร้างพื้นฐาน

๑.ยุทธศาสตร์ที่ ๑ การพัฒนาด้านโครงสร้างพื้นฐาน

๑.๑ แนวทางการพัฒนาที่ ๑ ก่อสร้าง และปรับปรุง บำรุงรักษาถนน สะพานทางเท้า และท่อระบายน้ำ

ที่	โครงการ	วัตถุประสงค์	เป้าหมาย	งบประมาณและที่ผ่านมา	ตัวชี้วัด	ผลที่คาดว่าจะ	หน่วยงาน
-----	---------	--------------	----------	----------------------	-----------	---------------	----------

			(ผลผลิตของโครงการ)	๒๕๖๑ (บาท)	๒๕๖๒ (บาท)	๒๕๖๓ (บาท)	๒๕๖๔ (บาท)	๒๕๖๕ (บาท)	(KPL)	จะได้รับ	รับผิดชอบหลัก
๓.	โครงการก่อสร้างถนน คสล. หมู่ ๑๒ บ้านโนนจิก จากบ้านโนนจิกถึงเขตตำบลนาเรือง	เพื่อให้ประชาชนเดินทางสัญจรไปมาได้สะดวกและปลอดภัย	กว้าง ๔.๐๐ เมตร ยาว ๑,๐๐๐.๐๐ เมตร หนา ๐.๑๕ เมตร หรือตามสภาพพื้นที่	-	๗,๖๘๐,๐๐๐ อบต.นาสว่าง	๗,๖๘๐,๐๐๐ อบต.นาสว่าง	๗,๖๘๐,๐๐๐ อบต.นาสว่าง	๗,๖๘๐,๐๐๐ อบต.นาสว่าง	ร้อยละ ๖๐ ของประชาชนที่ใช้ถนนเดินทางสะดวก	ประชาชนเดินทางสัญจรไปมาได้สะดวกและปลอดภัย	ประสานหน่วยงานอื่น
๔.	โครงการก่อสร้างถนน คสล. หมู่ ๑๒ บ้านโนนจิกถึงเขตตำบลป่าโมง	เพื่อให้ประชาชนเดินทางสัญจรไปมาได้สะดวกและปลอดภัย	กว้าง ๔.๐๐ เมตร ยาว ๑,๐๐๐.๐๐ เมตร หนา ๐.๑๕ เมตร หรือตามสภาพพื้นที่	-	๗,๖๘๐,๐๐๐ อบต.นาสว่าง	๗,๖๘๐,๐๐๐ อบต.นาสว่าง	๗,๖๘๐,๐๐๐ อบต.นาสว่าง	๗,๖๘๐,๐๐๐ อบต.นาสว่าง	ร้อยละ ๖๐ ของประชาชนที่ใช้ถนนเดินทางสะดวก	ประชาชนเดินทางสัญจรไปมาได้สะดวกและปลอดภัย	ประสานหน่วยงานอื่น
๕.	โครงการก่อสร้างสะพาน คสล. หมู่ ๘ จากหมู่บ้านถึงเขตบ้านอุดมชาติ ตำบลศรีโค อำเภวารินฯ	เพื่อให้ประชาชนเดินทางสัญจรไปมาได้สะดวกและปลอดภัย	กว้าง ๔.๐๐ เมตร ยาว ๑,๐๐๐.๐๐ เมตร หนา ๐.๑๕ เมตร หรือตามสภาพพื้นที่	-	๒,๖๔๐,๐๐๐ อบต.นาสว่าง	๒,๖๔๐,๐๐๐ อบต.นาสว่าง	๒,๖๔๐,๐๐๐ อบต.นาสว่าง	๒,๖๔๐,๐๐๐ อบต.นาสว่าง	ร้อยละ ๖๐ ของประชาชนที่ใช้ถนนเดินทางสะดวก	ประชาชนเดินทางสัญจรไปมาได้สะดวกและปลอดภัย	ประสานหน่วยงานอื่น

ก.ยุทธศาสตร์จังหวัดที่ ๑ การพัฒนาเมืองน่าอยู่ทันสมัย และเสริมสร้างคุณภาพชีวิตของประชาชน

ข.ยุทธศาสตร์การพัฒนาขององค์กรปกครองส่วนท้องถิ่นในเขตจังหวัด ที่ ๑ การพัฒนาด้านโครงสร้างพื้นฐาน

๑.ยุทธศาสตร์ที่ ๑ การพัฒนาด้านโครงสร้างพื้นฐาน

๑.๑ แนวทางการพัฒนาที่ ๑ ก่อสร้าง และปรับปรุง บำรุงรักษาถนน สะพานทางเท้า และท่อระบายน้ำ

ที่	โครงการ	วัตถุประสงค์	เป้าหมาย	งบประมาณและที่ผ่านมา	ตัวชี้วัด	ผลที่คาด	หน่วยงาน
-----	---------	--------------	----------	----------------------	-----------	----------	----------

			(ผลผลิตของโครงการ)	๒๕๖๑ (บาท)	๒๕๖๒ (บาท)	๒๕๖๓ (บาท)	๒๕๖๔ (บาท)	๒๕๖๕ (บาท)	(KPL)	ว่าจะได้รับ	รับผิดชอบหลัก
๖.	โครงการปรับปรุงสะพาน คสล.หมู่ ๔ ชำนาญข้าวสาร	เพื่อให้ประชาชนเดินทางสัญจรไปมาได้สะดวกและปลอดภัย	กว้าง ๔.๐๐ เมตร ยาว ๑,๐๐๐.๐๐ เมตร หนา ๐.๑๕ เมตร หรือตามสภาพพื้นที่	-	๗๐๐,๐๐๐ อบต.นาสว่าง	๗๐๐,๐๐๐ อบต.นาสว่าง	๗๐๐,๐๐๐ อบต.นาสว่าง	๗๐๐,๐๐๐ อบต.นาสว่าง	ร้อยละ ๖๐ ประชาชนที่ใช้ถนนเดินทางสะดวก	ประชาชนเดินทางสัญจรไปมาได้สะดวกและปลอดภัย	ประสานหน่วยงานอื่น
๗.	โครงการก่อสร้างถนนคสล.เชื่อมระหว่างหมู่บ้านในเขต อบต.นาสว่าง จำนวน ๙ หมู่บ้าน	เพื่อให้ประชาชนเดินทางสัญจรไปมาได้สะดวกและปลอดภัย	กว้าง ๔.๐๐ เมตร ยาว ๑,๐๐๐.๐๐ เมตร หนา ๐.๑๕ เมตร หรือตามสภาพพื้นที่	-	๑,๐๐๐,๐๐๐ อบต.นาสว่าง	๑,๐๐๐,๐๐๐ อบต.นาสว่าง	๑,๐๐๐,๐๐๐ อบต.นาสว่าง	๑,๐๐๐,๐๐๐ อบต.นาสว่าง	ร้อยละ ๖๐ ประชาชนที่ใช้ถนนเดินทางสะดวก	ประชาชนเดินทางสัญจรไปมาได้สะดวกปลอดภัย	ประสานหน่วยงานอื่น
๘.	โครงการซ่อมแซมปรับปรุงถนน คสล.ทุกหมู่บ้านภายในเขตพื้นที่ อบต.นาสว่าง ตามความจำเป็น	เพื่อให้ประชาชนเดินทางสัญจรไปมาได้สะดวกและปลอดภัย	กว้าง ๔.๐๐ เมตร ยาว ๑,๐๐๐.๐๐ เมตร หนา ๐.๑๕ เมตร หรือตามสภาพพื้นที่	๑,๐๐๐,๐๐๐ อบต.นาสว่าง	๑,๐๐๐,๐๐๐ อบต.นาสว่าง	๑,๐๐๐,๐๐๐ อบต.นาสว่าง	๑,๐๐๐,๐๐๐ อบต.นาสว่าง	๑,๐๐๐,๐๐๐ อบต.นาสว่าง	ร้อยละ ๖๐ ประชาชนที่ใช้ถนนเดินทางสะดวก	ประชาชนเดินทางสัญจรไปมาได้สะดวกปลอดภัย	ประสานหน่วยงานอื่น

ก.ยุทธศาสตร์จังหวัดที่ ๑ การพัฒนาเมืองน่าอยู่ทันสมัย และเสริมสร้างคุณภาพชีวิตของประชาชน

ข.ยุทธศาสตร์การพัฒนาขององค์กรปกครองส่วนท้องถิ่นในเขตจังหวัด ที่ ๑ การพัฒนาด้านโครงสร้างพื้นฐาน

๑.ยุทธศาสตร์ที่ ๑ การพัฒนาโครงสร้างพื้นฐาน

๑.๑ แนวทางการพัฒนาที่ ๑ ก่อสร้าง และปรับปรุง บำรุงรักษาถนน สะพานทางเท้า และท่อระบายน้ำ

ที่	โครงการ	วัตถุประสงค์	เป้าหมาย	งบประมาณและที่ผ่านมา	ตัวชี้วัด	ผลที่คาด	หน่วยงาน
-----	---------	--------------	----------	----------------------	-----------	----------	----------

			(ผลผลิตของโครงการ)	๒๕๖๑ (บาท)	๒๕๖๒ (บาท)	๒๕๖๓ (บาท)	๒๕๖๔ (บาท)	๒๕๖๕ (บาท)	(KPL)	ว่าจะได้รับ	รับผิดชอบหลัก
๙.	โครงการซ่อมแซมปรับปรุงถนน คสล. ทุกหมู่บ้านภายในเขตพื้นที่ อบต. นาส่วง ตามความจำเป็น	เพื่อให้ประชาชนเดินทางสัญจรไปมาได้สะดวกและปลอดภัย	กว้าง ๔.๐๐ เมตร ยาว ๑,๐๐๐.๐๐ เมตร หนา ๐.๑๕ เมตร หรือตามสภาพพื้นที่	๑,๐๐๐,๐๐๐ อบต.นาส่วง	๑,๐๐๐,๐๐๐ อบต.นาส่วง	๑,๐๐๐,๐๐๐ อบต.นาส่วง	๑,๐๐๐,๐๐๐ อบต.นาส่วง	๑,๐๐๐,๐๐๐ อบต.นาส่วง	ร้อยละ ๖๐ ของประชาชนที่ใช้ถนนเดินทางสะดวก	ประชาชนมีการคมนาคมได้สะดวก	ประสานหน่วยงานอื่น
๑๐.	โครงการก่อสร้างถนน ลาดยาง หมู่ ๑๒ บ้านโนนจิก จากบ้านโนนจิกถึงเขต ตำบลนาเรือง	เพื่อให้ประชาชนเดินทางสัญจรไปมาได้สะดวกและปลอดภัย	กว้าง ๔.๐๐ เมตร ยาว ๑,๐๐๐.๐๐ เมตร หนา ๐.๑๕ เมตร หรือตามสภาพพื้นที่	๗,๖๘๐,๐๐๐ อบต.นาส่วง	๗,๖๘๐,๐๐๐ อบต.นาส่วง	๗,๖๘๐,๐๐๐ อบต.นาส่วง	๗,๖๘๐,๐๐๐ อบต.นาส่วง	๗,๖๘๐,๐๐๐ อบต.นาส่วง	ร้อยละ ๖๐ ของประชาชนที่ใช้ถนนเดินทางสะดวก	ประชาชนมีการคมนาคมได้สะดวก	ประสานหน่วยงานอื่น
๑๑.	โครงการก่อสร้างถนน ลาดยาง หมู่ ๑๒ บ้านโนนจิกถึงเขตตำบลป่าโมง	เพื่อให้ประชาชนเดินทางสัญจรไปมาได้สะดวกและปลอดภัย	กว้าง ๔.๐๐ เมตร ยาว ๑,๐๐๐.๐๐ เมตร หนา ๐.๑๕ เมตร หรือตามสภาพพื้นที่	๗,๖๘๐,๐๐๐ อบต.นาส่วง	๗,๖๘๐,๐๐๐ อบต.นาส่วง	๗,๖๘๐,๐๐๐ อบต.นาส่วง	๗,๖๘๐,๐๐๐ อบต.นาส่วง	๗,๖๘๐,๐๐๐ อบต.นาส่วง	ร้อยละ ๖๐ ของประชาชนที่ใช้ถนนเดินทางสะดวก	ประชาชนเดินทางสัญจรไปมาได้สะดวก	ประสานหน่วยงานอื่น

ก.ยุทธศาสตร์จังหวัดที่ ๑ การพัฒนาเมืองน่าอยู่ทันสมัย และเสริมสร้างคุณภาพชีวิตของประชาชน

ข.ยุทธศาสตร์การพัฒนาระบบขององค์กรปกครองส่วนท้องถิ่นในเขตจังหวัด ที่ ๑ การพัฒนาด้านโครงสร้างพื้นฐาน

๑.ยุทธศาสตร์ที่ ๑ การพัฒนาโครงสร้างพื้นฐาน

๑.๑ แนวทางการพัฒนาที่ ๑ ก่อสร้าง และปรับปรุง บำรุงรักษาถนน สะพานทางเท้า และท่อระบายน้ำ

ที่	โครงการ	วัตถุประสงค์	เป้าหมาย	งบประมาณและที่ผ่านมา	ตัวชี้วัด	ผลที่คาดว่าจะ	หน่วยงาน
-----	---------	--------------	----------	----------------------	-----------	---------------	----------

			(ผลผลิตของโครงการ)	๒๕๖๑ (บาท)	๒๕๖๒ (บาท)	๒๕๖๓ (บาท)	๒๕๖๔ (บาท)	๒๕๖๕ (บาท)	(KPL)	จะได้รับ	รับผิดชอบหลัก
๑๒.	โครงการก่อสร้างถนน คสล. จากแยกบ้านเสาเล้า หมู่ ๒ ถึงบ้านโนนกระแต	เพื่อให้ประชาชนเดินทางสัญจรไปมาได้สะดวกและปลอดภัย	กว้าง ๔.๐๐ เมตร ยาว ๑,๐๐๐.๐๐ เมตร หนา ๐.๑๕ เมตร หรือตามสภาพพื้นที่	๑๐,๐๐๐,๐๐๐ อบต.นาสว่าง	๑๐,๐๐๐,๐๐๐ อบต.นาสว่าง	๑๐,๐๐๐,๐๐๐ อบต.นาสว่าง	๑๐,๐๐๐,๐๐๐ อบต.นาสว่าง	๑๐,๐๐๐,๐๐๐ อบต.นาสว่าง	ร้อยละ ๖๐ ของประชาชนที่ใช้ถนนเดินทางสะดวก	ประชาชนเดินทางสัญจรไปมาได้สะดวก	ประสานหน่วยงานอื่น
๑๓.	โครงการก่อสร้างถนนคสล. จากหมู่บ้านนาห้วยแคน ถึง เขตตำบลป่าโมง	เพื่อให้ประชาชนได้รับความสะดวกและปลอดภัยในการเดินทางสัญจรไปมา	ก่อสร้างถนนคสล. กว้าง ๔.๐๐ เมตร ยาว ๒,๒๐๐ เมตร หนา ๐.๑๕ เมตร	-	-	๖,๐๕๐,๐๐๐ อบต.นาสว่าง	๖,๐๕๐,๐๐๐ อบต.นาสว่าง	๖,๐๕๐,๐๐๐ อบต.นาสว่าง	ร้อยละ ๘๐ ของประชาชนที่ใช้ถนนเดินทางสะดวก	ประชาชนเดินทางสัญจรไปมาได้สะดวกและปลอดภัย	กองช่าง
๑๔.	โครงการก่อสร้างลานกีฬาเอนกประสงค์ (สนามฟุตบอล)	เพื่อให้เยาวชนและประชาชนทั่วไปมีลานกีฬาใช้ในการออกกำลังกาย	ก่อสร้างลานกีฬา คสล. กว้าง ๒๒ เมตร ยาว ๔๒ เมตร	-	-	๑,๐๕๐,๐๐๐ อบต.นาสว่าง	๑,๐๕๐,๐๐๐ อบต.นาสว่าง	๑,๐๕๐,๐๐๐ อบต.นาสว่าง	ร้อยละ ๘๐ ของเยาวชนในพื้นที่ที่มีที่ออกกำลังกาย	เยาวชนและประชาชนทั่วไปไม่มีลานกีฬาใช้ในการออกกำลังกาย	กองช่าง

ก.ยุทธศาสตร์จังหวัดที่ ๑ การพัฒนาเมืองน่าอยู่ทันสมัย และเสริมสร้างคุณภาพชีวิตของประชาชน

ข.ยุทธศาสตร์การพัฒนาขององค์กรปกครองส่วนท้องถิ่นในเขตจังหวัด ที่ ๑ การพัฒนาด้านโครงสร้างพื้นฐาน

๑.ยุทธศาสตร์ที่ ๑ การพัฒนาด้านโครงสร้างพื้นฐาน

๑.๑ แนวทางการพัฒนาที่ ๒ ขยายระบบไฟฟ้าแรงต่ำ และซ่อมแซม บำรุงรักษา ติดตั้งระบบไฟฟ้าสาธารณะ

ที่	โครงการ	วัตถุประสงค์	เป้าหมาย	งบประมาณและที่ผ่านมา	ตัวชี้วัด	ผลที่คาดว่าจะ	หน่วยงาน
-----	---------	--------------	----------	----------------------	-----------	---------------	----------

			(ผลผลิตของ โครงการ)	๒๕๖๑ (บาท)	๒๕๖๒ (บาท)	๒๕๖๓ (บาท)	๒๕๖๔ (บาท)	๒๕๖๕ (บาท)	(KPL)	จะได้รับ	รับผิดชอบ หลัก
๑.	โครงการขยายเขตไฟฟ้าเพื่อการเกษตรในเขตตำบลนาสว่าง	เพื่อให้ประชาชนในเขตตำบลนาสว่างมีไฟฟ้าใช้ในการทำการเกษตร	ขยายเขตไฟฟ้าเพื่อการเกษตรในเขตตำบลนาสว่าง	๗๐๐,๐๐๐ อบต. นาสว่าง	๗๐๐,๐๐๐ อบต. นาสว่าง	๗๐๐,๐๐๐ อบต.นาสว่าง	๗๐๐,๐๐๐ อบต.นาสว่าง	๗๐๐,๐๐๐ อบต.นาสว่าง	ร้อยละ ๖๐ ของประชาชนที่ใช้ถนนเดินทางสะดวก	ประชาชนเดินทางสัญจรไปมาได้สะดวกและปลอดภัย	ประสานหน่วยงานอื่น
๒.	โครงการติดตั้งไฟฟ้าส่องสว่างสาธารณะพลังงานแสงอาทิตย์ในเขตพื้นที่ อบต.นาสว่าง จำนวน ๙ หมู่บ้าน	เพื่อให้มีความสะดวกปลอดภัยของประชาชนในเขตพื้นที่ อบต.นาสว่าง	ติดตั้งไฟฟ้าส่องสว่างสาธารณะพลังงานแสงอาทิตย์ในเขตพื้นที่ อบต.นาสว่าง จำนวน ๙ หมู่บ้าน	๙,๐๐๐,๐๐๐ อบต.นาสว่าง	๙,๐๐๐,๐๐๐ อบต.นาสว่าง	๙,๐๐๐,๐๐๐ อบต.นาสว่าง	๙,๐๐๐,๐๐๐ อบต.นาสว่าง	๙๐๐,๐๐๐ อบต.นาสว่าง	ร้อยละ ๖๐ ของประชาชนที่ใช้ถนนเดินทางสะดวก	ประชาชนสัญจรไปมาได้สะดวก	ประสานหน่วยงานอื่น

ก.ยุทธศาสตร์จังหวัดที่ ๑ การพัฒนาเมืองน่าอยู่ทันสมัย และเสริมสร้างคุณภาพชีวิตของประชาชน

ข.ยุทธศาสตร์การพัฒนาขององค์กรปกครองส่วนท้องถิ่นในเขตจังหวัด ที่ ๑ การพัฒนาด้านโครงสร้างพื้นฐาน

๑.ยุทธศาสตร์ที่ ๑ การพัฒนาด้านโครงสร้างพื้นฐาน

๑.๑ แนวทางการพัฒนาที่ ๕ การพัฒนาแหล่งน้ำเพื่อการเกษตร

ที่	โครงการ	วัตถุประสงค์	เป้าหมาย (ผลผลิตของ โครงการ)	งบประมาณและที่ผ่านมา					ตัวชี้วัด (KPL)	ผลที่คาดว่าจะ ได้รับ	หน่วยงาน รับผิดชอบ หลัก
				๒๕๖๑ (บาท)	๒๕๖๒ (บาท)	๒๕๖๓ (บาท)	๒๕๖๔ (บาท)	๒๕๖๕ (บาท)			
๑.	โครงการขุดลอก หนองน้ำ/ แหล่งน้ำสาธารณะ ในเขตพื้นที่ อบต. นาสว่าง	เพื่อเป็นแหล่งกัก เก็บน้ำไว้ใน การทำ การเกษตร	ขุดลอก หนอง น้ำ/แหล่งน้ำ สาธารณะในเขต พื้นที่ อบต. นาสว่าง	๑,๕๐๐,๐๐๐ อบต.นาสว่าง	๑,๕๐๐,๐๐๐ อบต.นาสว่าง	๑,๕๐๐,๐๐๐ อบต.นาสว่าง	๑,๕๐๐,๐๐๐ อบต.นาสว่าง	๑,๕๐๐,๐๐๐ อบต.นาสว่าง	ร้อยละ ของ ประชาชนมี แหล่งน้ำเพื่อ การเกษตร เพิ่มขึ้น	ประชาชนมี คุณภาพชีวิต และรายได้ สูงขึ้น	ประสาน หน่วยงาน อื่น
๒.	โครงการก่อสร้าง ฝายน้ำล้นในเขต พื้นที่ อบต.นาสว่าง	เพื่อเป็นแหล่งกัก เก็บน้ำไว้ใน การทำ การเกษตร	ก่อสร้างฝายน้ำ ล้นในเขตพื้นที่ อบต.นาสว่าง	๑,๐๐๐,๐๐๐ อบต.นาสว่าง	๑,๐๐๐,๐๐๐ อบต.นาสว่าง	๑,๐๐๐,๐๐๐ อบต.นาสว่าง	๑,๐๐๐,๐๐๐ อบต.นาสว่าง	๑,๐๐๐,๐๐๐ อบต.นาสว่าง	ร้อยละ ของ ประชาชนที่ใช้ ถนนเดินทาง สะดวก	ประชาชนมี คุณภาพชีวิต และรายได้ สูงขึ้น	ประสาน หน่วยงาน อื่น

บัญชีครุภัณฑ์
แผนพัฒนาท้องถิ่น (พ.ศ.๒๕๖๑ - ๒๕๖๕)
องค์การบริหารส่วนตำบลนาสว่าง

ที่	แผนงาน	หมวด	ประเภท	เป้าหมาย (ผลผลิตของ ครุภัณฑ์)	งบประมาณ					หน่วยงาน รับผิดชอบหลัก
					๒๕๖๑ (บาท)	๒๕๖๒ (บาท)	๒๕๖๓ (บาท)	๒๕๖๔ (บาท)	๒๕๖๕ (บาท)	
๑.										
๒.										
๓.										
๔.										
๕.										
.....										

ส่วนที่ ๔ การติดตามและประเมินผล

๑. การติดตามและประเมินผลยุทธศาสตร์

ในการจัดทำแผนพัฒนาท้องถิ่นนั้น จะต้องมีการติดตามและประเมินผลแผนพัฒนา โดยจะต้องติดตามและประเมินยุทธศาสตร์ ตามระเบียบกระทรวงมหาดไทย ว่าด้วยการจัดทำแผนขององค์กรปกครองส่วนท้องถิ่น พ.ศ. ๒๕๔๘ หมวด ๖ ข้อ ๒๙ และระเบียบกระทรวงมหาดไทย ว่าด้วยการจัดทำแผนขององค์กรปกครองส่วนท้องถิ่น (ฉบับที่ ๒) พ.ศ. ๒๕๕๙ ข้อ ๑๓ และในการประเมินผลแผนนั้นจะต้องดำเนินการประเมินคุณภาพของแผนยุทธศาสตร์การพัฒนามตามแนวทางการติดตามและประเมินผลยุทธศาสตร์เพื่อสอดคล้องแผนพัฒนาท้องถิ่นขององค์กรปกครองส่วนท้องถิ่น แจ้งตามหนังสือกระทรวงมหาดไทย ด่วนที่สุด ที่ มท ๐๘๑๐.๒/ว ๕๗๙๗ ลงวันที่ ๑๐ ตุลาคม ๒๕๕๙ เรื่อง แนวทางและหลักเกณฑ์การจัดทำและประสาน แผนพัฒนาท้องถิ่น (พ.ศ.๒๕๖๑ - ๒๕๖๔) ขององค์กรปกครองส่วนท้องถิ่น ตามระเบียบกระทรวงมหาดไทย ว่าด้วยการจัดทำแผนขององค์กรปกครองส่วนท้องถิ่น (ฉบับที่ ๒) พ.ศ.๒๕๕๙ ประกอบกับหนังสือกระทรวงมหาดไทย ด่วนที่สุด ที่ มท ๐๘๑๐.๓/ว ๒๙๓๑ ลงวันที่ ๑๕ พฤษภาคม ๒๕๖๒ เรื่อง แนวทางการทบทวนแผนพัฒนาท้องถิ่น (พ.ศ.๒๕๖๑-๒๕๖๕) ขององค์กรปกครองส่วนท้องถิ่น

๒. การติดตามและประเมินผลโครงการ

ในการจัดทำแผนพัฒนาท้องถิ่นนั้น จะต้องมีการติดตามและประเมินผลแผนพัฒนา โดยจะต้องติดตามและประเมินผลโครงการ ตามระเบียบกระทรวงมหาดไทย ว่าด้วยการจัดทำแผนขององค์กรปกครองส่วนท้องถิ่น พ.ศ. ๒๕๔๘ หมวด ๖ ข้อ ๒๙ และระเบียบกระทรวงมหาดไทย ว่าด้วยการจัดทำแผนขององค์กรปกครองส่วนท้องถิ่น (ฉบับที่ ๒) พ.ศ. ๒๕๕๙ ข้อ ๑๓ และในการประเมินแผนนั้นจะต้อง ดำเนินการประเมินคุณภาพของแผนยุทธศาสตร์การพัฒนามตามแนวทางการติดตามและประเมินผลยุทธศาสตร์เพื่อสอดคล้องแผนพัฒนาท้องถิ่นขององค์กรปกครองส่วนท้องถิ่น แจ้งตามหนังสือกระทรวงมหาดไทย ที่ มท ๐๘๑๐.๒/ว ๕๗๙๗ ลงวันที่ ๑๐ ตุลาคม ๒๕๕๙เรื่อง แนวทางและหลักเกณฑ์การจัดทำและประสานแผนพัฒนาท้องถิ่น (พ.ศ. ๒๕๖๑-๒๕๖๔) ขององค์กรปกครองส่วนท้องถิ่น ตามระเบียบกระทรวงมหาดไทย ว่าด้วยการจัดทำแผนขององค์กรปกครองส่วนท้องถิ่น (ฉบับที่ ๒) พ.ศ.๒๕๕๙ ประกอบกับหนังสือกระทรวงมหาดไทย ด่วนที่สุด ที่ มท ๐๘๑๐.๓/ว ๒๙๓๑ ลงวันที่ ๑๕ พฤษภาคม ๒๕๖๒ เรื่อง แนวทางการทบทวนแผนพัฒนาท้องถิ่น (พ.ศ.๒๕๖๑-๒๕๖๕) ขององค์กรปกครองส่วนท้องถิ่น

๓. สรุปผลการพัฒนาท้องถิ่นในภาพรวม

๓.๑ การวัดผลในเชิงปริมาณและเชิงคุณภาพ

(๑) การวัดผลในเชิงปริมาณ

ตามท้องที่การบริหารส่วนตำบลได้ดำเนินการจัดทำแผนพัฒนาขึ้นมาเพื่อใช้เป็นเครื่องมือในการพัฒนาองค์การบริหารส่วนตำบล ให้บรรลุเป้าหมายที่วางไว้ เกิดประสิทธิภาพประสิทธิผลสูงสุดในการแก้ไขปัญหาให้กับประชาชน ในการจัดทำแผนพัฒนานั้นจะต้องมีการติดตามและประเมินแผนพัฒนา ตามระเบียบกระทรวงมหาดไทย ว่าด้วยการจัดทำแผนขององค์กรปกครองส่วนท้องถิ่น พ.ศ. ๒๕๔๘ หมวด ๖ ข้อ ๒๙ และระเบียบกระทรวงมหาดไทย ว่าด้วยการจัดทำแผนขององค์กรปกครองส่วนท้องถิ่น (ฉบับที่ ๒) พ.ศ. ๒๕๕๙ ข้อ ๑๓ ประกอบกับหนังสือกระทรวงมหาดไทย ด่วนที่สุด ที่ มท ๐๘๑๐.๓/ว ๒๙๓๑ ลงวันที่ ๑๕ พฤษภาคม ๒๕๖๒ เรื่อง แนวทางการทบทวนแผนพัฒนาท้องถิ่น (พ.ศ.๒๕๖๑-๒๕๖๕) ขององค์กรปกครองส่วนท้องถิ่น โดยคณะกรรมการติดตามและประเมินแผนพัฒนาเป็นผู้ดำเนินการติดตามและประเมินผลแผนพัฒนา ซึ่งคณะกรรมการจะต้องดำเนินการกำหนดแนวทาง วิธีการในการติดตามและประเมินผลแผนพัฒนา ดำเนินการติดตามและประเมินผลแผนพัฒนา รายงานผลและเสนอความเห็นซึ่งได้จากการติดตามและประเมินผลแผนพัฒนาต่อผู้บริหารท้องถิ่นเพื่อให้ผู้บริหารท้องถิ่นเสนอต่อสภาท้องถิ่น และคณะกรรมการพัฒนาท้องถิ่น พร้อมทั้งประกาศผลการติดตามและประเมินผลแผนพัฒนาให้ประชาชนในท้องถิ่นทราบในที่เปิดเผยภายในสิบห้าวันนับแต่วันรายงานผลและเสนอ

ความเห็นดังกล่าวและต้องปิดประกาศไว้เป็นระยะเวลาไม่น้อยกว่าสามสิบวันโดยอย่างน้อยปีละหนึ่งครั้งภายในเดือนธันวาคมของทุกปี

โดยเครื่องมือที่ใช้ในการติดตามและประเมินผลในเชิงปริมาณ มีดังนี้
แบบที่ ๑ การกำกับกำกับการจัดทำแผนยุทธศาสตร์ขององค์กรปกครองส่วนท้องถิ่น
การติดตามและประเมินผลด้วยระบบ e-plan (www.dla.go.th)

(๒) การวัดผลในเชิงคุณภาพ

การจัดผลเชิงคุณภาพ อบต. ใช้การสำรวจความพึงพอใจในการวัดผลเชิงคุณภาพโดยภาพรวม โดยได้มีการประเมินความพึงพอใจ ซึ่งการประเมินความพึงพอใจทำให้ทราบถึงผลเชิงคุณภาพในการดำเนินงานของ อบต. ในภาพรวมโดยเครื่องมือที่ใช้ในการประเมินความพึงพอใจ มีดังนี้

แบบที่ ๓/๒ แบบประเมินความพึงพอใจต่อผลการดำเนินงานของ อบต.

แบบที่ ๓/๓ แบบประเมินความพึงพอใจของประชาชนที่มีต่อการให้บริการ

๔. ข้อเสนอแนะในการจัดทำแผนพัฒนาท้องถิ่นในอนาคต

๔.๑ ผลกระทบนำไปสู่อนาคต

๑. เกิดการพัฒนาพัฒนาที่ล่าช้า เพราะการดำเนินงานต่างๆ ขององค์กรปกครองส่วนท้องถิ่นต้องผ่านกระบวนการหลายขั้นตอน สลับซับซ้อน

๒. ประชาชนอาจเกิดความเบื่อหน่ายกับกระบวนการจัดทำแผนที่มีความยุ่งยากมากขึ้น และประชาชนมองว่า องค์กรไม่สามารถตอบสนองตามความต้องการที่เสนอได้ทันที่

๓. ปัญหาอาจไม่ได้รับการแก้ไขอย่างตรงจุดเพราะข้อจำกัดของระเบียบกฎหมายที่ทำให้ยากและบางเรื่องอาจทำไม่ได้

๔. โครงการต่าง ๆ ในแต่ละปีมีมาก ไม่สามารถดำเนินการได้ทั้งหมด งบประมาณไม่เพียงพอ

๔.๒ ข้อเสนอแนะ ผลจากการพัฒนา

๑) การจัดทำแผนพัฒนาท้องถิ่นควรพิจารณาใช้แผนยุทธศาสตร์การพัฒนามาเป็นกรอบในการจัดทำแผนพัฒนาท้องถิ่นและให้มีความสอดคล้องกัน

๒) การจัดทำแผนพัฒนาท้องถิ่นควรพิจารณางบประมาณและคำนึงถึงสถานะการคลังในการพิจารณาโครงการ/กิจกรรม ที่จะบรรจุในแผนพัฒนา

๓) ควรเร่งรัดให้มีการดำเนินโครงการ/กิจกรรม ที่ตั้งในเทศบาลอยู่ถึงงบประมาณรายจ่ายให้สามารถดำเนินการได้ในปีงบประมาณนั้น

๔) เทศบาลควรพิจารณาตั้งงบประมาณให้เพียงพอและเหมาะสมกับกับภารกิจแต่ละด้านที่จะต้องดำเนินการ ซึ่งจะช่วยลดปัญหาในการโอนเพิ่ม โอนลด โอนตั้งจ่ายรายการใหม่

แบบที่ ๑ การกำกับการจัดทำแผนยุทธศาสตร์ขององค์กรปกครองส่วนท้องถิ่น

คำชี้แจง : แบบที่ ๑ เป็นแบบประเมินตนเองในการจัดทำแผนยุทธศาสตร์ขององค์กรปกครองส่วนท้องถิ่นโดย จะทำการประเมินและรายงานทุก ๆ ครั้ง หลังจากที้องค์กรปกครองส่วนท้องถิ่นได้ประกาศใช้แผนยุทธศาสตร์แล้ว

ชื่อองค์กรปกครองส่วนท้องถิ่นองค์การบริหารส่วนตำบลนางสาว.....

ประเด็นการประเมิน	มีการดำเนินงาน	ไม่มีการดำเนินงาน
ส่วนที่ ๑ คณะกรรมการพัฒนาท้องถิ่น		
๑. มีการจัดตั้งคณะกรรมการพัฒนาท้องถิ่นเพื่อจัดทำแผนพัฒนาท้องถิ่น		
๑. มีการจัดประชุมคณะกรรมการพัฒนาท้องถิ่นเพื่อจัดทำแผนพัฒนาท้องถิ่น		
๓. มีการจัดประชุมอย่างต่อเนื่องสม่ำเสมอ		
๔. มีการจัดตั้งคณะกรรมการสนับสนุนการจัดทำแผนพัฒนาท้องถิ่น		
๕. มีการจัดประชุมคณะกรรมการสนับสนุนการจัดทำแผนพัฒนาท้องถิ่น		
๖. มีคณะกรรมการพัฒนาท้องถิ่นและประชาคมท้องถิ่นพิจารณาร่างแผนยุทธศาสตร์การพัฒนา		
ส่วนที่ ๒ การจัดทำแผนการพัฒนาท้องถิ่น		
๗. มีการรวบรวมข้อมูลและปัญหาสำคัญของท้องถิ่นมาจัดทำฐานข้อมูล		
๘. มีการเปิดโอกาสให้ประชาชนเข้ามามีส่วนร่วมในการจัดทำแผน		
๙. มีการวิเคราะห์ศักยภาพของท้องถิ่น (SWOT) เพื่อประเมินสถานภาพการพัฒนาท้องถิ่น		
๑๐. มีการกำหนดวิสัยทัศน์และภารกิจหลักการพัฒนาท้องถิ่นที่สอดคล้องกับศักยภาพของท้องถิ่น		
๑๑. มีการกำหนดวิสัยทัศน์และภารกิจหลักการพัฒนาท้องถิ่นที่สอดคล้องกับยุทธศาสตร์จังหวัด		
๑๒. มีการกำหนดจุดมุ่งหมายเพื่อการพัฒนาที่ยั่งยืน		
๑๓. มีการกำหนดเป้าหมายการพัฒนาท้องถิ่น		
๑๔. มีการกำหนดยุทธศาสตร์การพัฒนาและแนวทางการพัฒนา		
๑๕. มีการกำหนดยุทธศาสตร์ที่สอดคล้องกับยุทธศาสตร์ของจังหวัด		
๑๖. มีการอนุมัติและประกาศใช้แผนยุทธศาสตร์การพัฒนา		
๑๗. มีการจัดทำบัญชีกลุ่มโครงการในแผนยุทธศาสตร์		
๑๘. มีการกำหนดรูปแบบการติดตามประเมินผลแผนยุทธศาสตร์		

แบบที่ ๒ แบบติดตามผลการดำเนินงานขององค์กรปกครองส่วนท้องถิ่นรายไตรมาส (๓ เดือน)

คำชี้แจง : แบบที่ ๒ เป็นแบบติดตามตนเอง โดยมีวัตถุประสงค์เพื่อติดตามผลการดำเนินงานตามแผนยุทธศาสตร์ขององค์กรปกครองส่วนท้องถิ่นภายใต้แผนยุทธศาสตร์ ๕ ปี โดยมีกำหนดระยะเวลาในการติดตามและรายงานผลการดำเนินงานทุก ๆ ๓ เดือน เริ่มตั้งแต่สิ้นสุดการดำเนินงานทุก ๆ ๓ เดือน เริ่มตั้งแต่สิ้นสุดการดำเนินงานในเดือนตุลาคม - ธันวาคม หรือไตรมาสที่ ๑

ส่วนที่ ๑ ข้อมูลทั่วไป

- ๑. ชื่อองค์กรปกครองส่วนท้องถิ่น.....องค์การบริหารส่วนตำบลนางสาว.....
- ๒. รายงานผลการดำเนินงานไตรมาสที่
 - (๑) ไตรมาสที่ ๑ (ตุลาคม-ธันวาคม)
 - (๒) ไตรมาสที่ ๒ (มกราคม-มีนาคม)
 - (๓) ไตรมาสที่ ๓ (เมษายน-มิถุนายน)
 - (๔) ไตรมาสที่ ๔ (กรกฎาคม-กันยายน)

ส่วนที่ ๒ ผลการดำเนินงานตามแผนพัฒนาท้องถิ่น

๓. จำนวนโครงการและงบประมาณตามแผนพัฒนาท้องถิ่น

ยุทธศาสตร์	ปีที่ ๑ พ.ศ.		ปีที่ ๒ พ.ศ.		ปีที่ ๓ พ.ศ.		รวม	
	จำนวนโครงการ	งบประมาณ	จำนวนโครงการ	งบประมาณ	จำนวนโครงการ	งบประมาณ	จำนวนโครงการ	งบประมาณ
๑...								
๒...								
ฯลฯ								
รวม								

๔. ผลการดำเนินงานตามแผนพัฒนา ปี

ยุทธศาสตร์	จำนวนโครงการที่เสร็จ		จำนวนโครงการที่อยู่ระหว่างดำเนินการ		จำนวนโครงการที่ยังไม่ได้ดำเนินการ		จำนวนโครงการที่มีการยกเลิก		จำนวนโครงการที่มีการเพิ่มเติม		จำนวนโครงการทั้งหมด	
	จำนวน	ร้อยละ	จำนวน	ร้อยละ	จำนวน	ร้อยละ	จำนวน	ร้อยละ	จำนวน	ร้อยละ	จำนวน	ร้อยละ
๑...												
๒...												
ฯลฯ												
รวม												

๕. การเบิกจ่ายงบประมาณ ปี

ยุทธศาสตร์	งบบุคต		เงินสะสม		งบบุคงานอื่น		รวม	
	จำนวนเงิน	ร้อยละ	จำนวนเงิน	ร้อยละ	จำนวนเงิน	ร้อยละ	จำนวนเงิน	ร้อยละ
๑...								
๒...								
๓...								
๔...								
.....								
.....								
ฯลฯ								
รวม								

ส่วนที่ ๓ ผลการดำเนินงานตามโครงการที่ได้รับเงินอุดหนุนเฉพาะกิจ

๖. โครงการที่ได้รับเงินอุดหนุนเฉพาะกิจประจำปี

โครงการ	ผลการดำเนินงาน			งบประมาณ	
	ดำเนินการเสร็จแล้ว	อยู่ในระหว่างดำเนินการ	ยังไม่ได้ดำเนินการ	งบประมาณที่ได้รับ	งบประมาณที่เบิกจ่ายไป
-	-	-	-	-	-
-	-	-	-	-	-
-	-	-	-	-	-
-	-	-	-	-	-
-	-	-	-	-	-
-	-	-	-	-	-
-	-	-	-	-	-
รวม	-	-	-	-	-

ส่วนที่ ๔ ปัญหาและอุปสรรคในการปฏิบัติงาน

.....จำนวนงบประมาณไม่เพียงพอในการดำเนินงาน.....

.....

.....

.....

แบบที่ ๓/๑ แบบประเมินผลการดำเนินงานตามแผนยุทธศาสตร์

คำชี้แจง : แบบที่ ๓/๑ เป็นประเมินตนเอง โดยมีวัตถุประสงค์เพื่อใช้ประเมินผลการดำเนินงานขององค์กรปกครองส่วนท้องถิ่นตามยุทธศาสตร์ที่กำหนดไว้ และมีกำหนดระยะเวลาในการรายงานปี ละ ๑ ครั้ง

ส่วนที่ ๑ ข้อมูลทั่วไป

๑. ชื่อองค์กรปกครองส่วนท้องถิ่น.....องค์การบริหารส่วนตำบลนางสาว.....
 ๒. วัน/เดือน/ปีที่รายงาน.....

ส่วนที่ ๒ ยุทธศาสตร์และโครงการในปี

๓. ยุทธศาสตร์และจำนวนโครงการที่ปรากฏอยู่ในแผนและจำนวนโครงการที่ได้ปฏิบัติ
 จำนวนโครงการและงบประมาณตามแผนพัฒนาท้องถิ่น

ยุทธศาสตร์	จำนวนโครงการ	
	จำนวนโครงการที่ปรากฏอยู่ในแผน	จำนวนโครงการที่ได้ปฏิบัติ
๑...		
๒...		
ฯลฯ		
รวม		

๓. การกำหนดช่วงเวลาในการติดตามและประเมินผล

ระบบติดตาม			ระบบประเมินผล		
ผู้ประเมิน	รายงาน	ระยะเวลา	ผู้ประเมิน	รายงาน	ระยะเวลา
อบต.	๑. ใช้แบบรายงานที่ ๒ แบบติดตามผลการดำเนินงานของ อบต. รายไตรมาส (๓ เดือน) ๒. ส่งรายงานให้คณะกรรมการติดตามและประเมินผลแผนพัฒนา	ทุกๆ ๓ เดือน	อบต.	๑. ใช้แบบรายงานที่ ๑ การกำกับ การจัดทำแผนยุทธศาสตร์ ของ อบต. ๒. ส่งรายงานให้คณะกรรมการติดตามและประเมินผลแผนพัฒนา	เมื่อ อบต. ประกาศใช้แผน
				๑. ใช้แบบรายงานที่ ๓/๑ แบบประเมินผลการดำเนินงานตามยุทธศาสตร์ ๔. ส่งรายงานให้คณะกรรมการติดตามและประเมินผลแผนพัฒนา	ทุกๆ ๑ ปี (ภายใน ธันวาคม)
คณะติดตามฯ	๑. ตรวจสอบรายงาน ๒. วิเคราะห์รายงานตามแบบ ๓. รายงานผลให้ผู้บริหารทราบ	๑๕ วัน นับตั้งแต่รับรายงาน	คณะติดตามฯ	๑. ตรวจสอบรายงาน ๒. วิเคราะห์รายงานตามแบบ ๓. เสนอผู้บริหารทราบ	๑๕ วันนับตั้งแต่รับรายงาน
			ผู้บริหาร	๑. เสนอสภาเพื่อทราบ ๒. ประกาศให้ประชาชนทราบ	๑.ภายในธันวาคม ๒.ประกาศไม่น้อยกว่า๓๐วัน

การนำยุทธศาสตร์การพัฒนาไปสู่การปฏิบัติ

การใช้ยุทธศาสตร์การพัฒนาองค์กรปกครองส่วนท้องถิ่นในเขตจังหวัด

กระทรวงมหาดไทย ได้กำหนดแนวทางและหลักเกณฑ์การจัดทำยุทธศาสตร์การพัฒนาขององค์กรปกครองส่วนท้องถิ่นในเขตจังหวัด โดยอาศัยอำนาจตามความในข้อ ๕ แห่งระเบียบกระทรวงมหาดไทย ว่าด้วยการจัดทำแผนพัฒนาขององค์กรปกครองส่วนท้องถิ่น พ.ศ.๒๕๔๘ ไว้ดังนี้

๑. เมื่อกำหนดยุทธศาสตร์การพัฒนาขององค์กรปกครองส่วนท้องถิ่นในเขตจังหวัดแล้วให้องค์การบริหารส่วนจังหวัดนำไปจัดทำเป็นยุทธศาสตร์การพัฒนาขององค์การบริหารส่วนจังหวัดและแจ้งให้องค์กรปกครองส่วนท้องถิ่นในเขตจังหวัดทราบและนำไปเป็นแนวทางในการจัดทำยุทธศาสตร์การพัฒนาขององค์กรต่อไป

๒. องค์กรปกครองส่วนท้องถิ่นในเขตจังหวัดนำยุทธศาสตร์การพัฒนาที่ได้จากกระบวนการดังกล่าวไปใช้กำหนดเป็นกรอบในการจัดทำยุทธศาสตร์การพัฒนาท้องถิ่นของตนให้สอดคล้องกัน เพื่อให้การพัฒนาขององค์กรปกครองส่วนท้องถิ่นในเขตจังหวัดเป็นไปในทิศทางเดียวกันโดยคำนึงถึงปัญหาความต้องการของประชาชนในท้องถิ่น และอำนาจหน้าที่ขององค์กรปกครองส่วนท้องถิ่นด้วย

๓. เมื่อองค์กรปกครองส่วนท้องถิ่นจัดทำยุทธศาสตร์การพัฒนาท้องถิ่นแล้วให้นำยุทธศาสตร์ดังกล่าวไปเป็นกรอบในการจัดทำแผนพัฒนา ๓ ปี ให้สอดคล้อง

